



11



02

3

ESTUDIO ARQUITECTURA
Eduardo Alvarez

REGISTRO ELECTRONICO (GCELC)
N.º Registro: 2025GCELCCEI08026
Fecha Registro: 03/04/2025 10:18



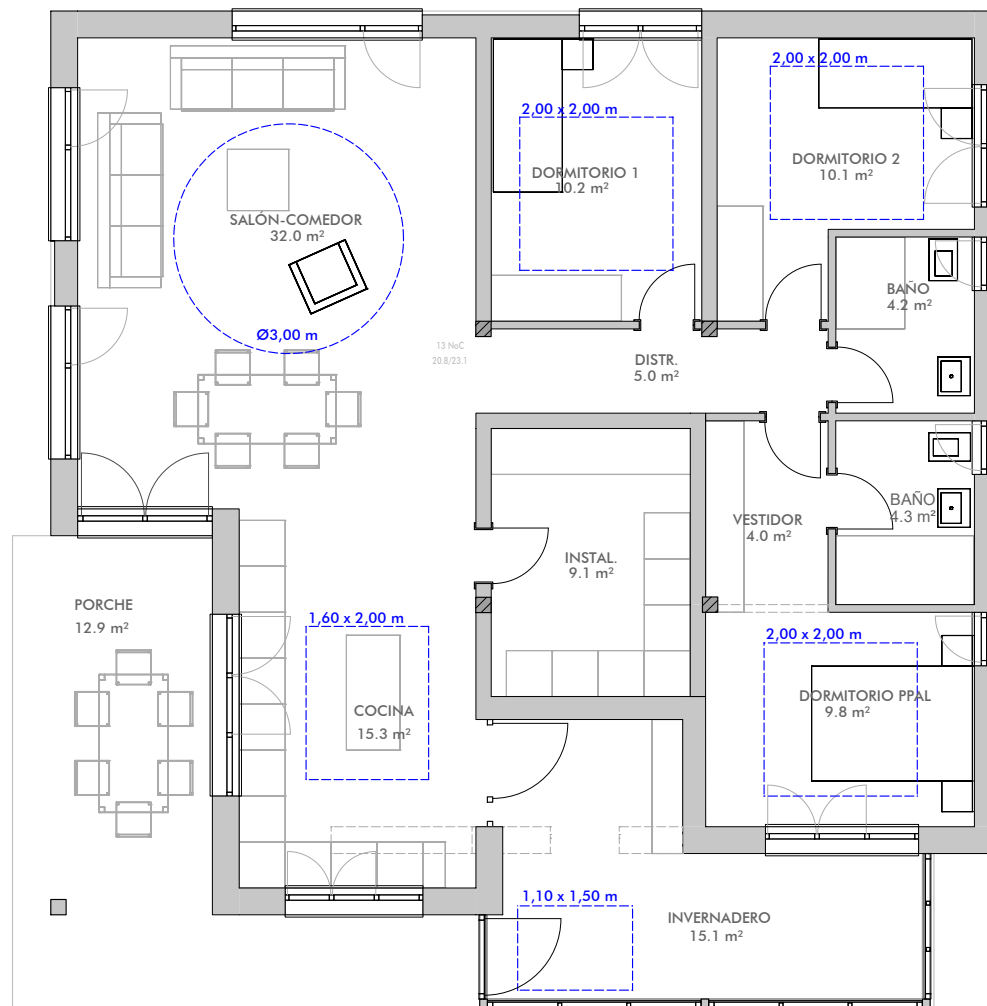

PLANTA BAJA	
Invernadero	15,10
Cocina	15,30
Salón-Comedor	32,00
Porche	12,90
Distribuidor	5,00
Instalaciones	9,10
Dormitorio 1	10,20
Dormitorio 2	10,10
Baño	4,20
Vestidor	4,00
Baño	4,30
Dormitorio ppal	9,80
SUP. UTIL PB	132,00

Cumplimiento habitabilidad

VIVIENDA UNIFAMILIAR en SUELO RÚSTICO en VILLAPRESENTE, REOCÍN

PLANTA BAJA_Mobiliario y Superficies
e 1/60

PROYECTO BÁSICO

CANTABRIA. Marzo de 2025

Promotor: Andrea Estandía Rodríguez

ESTUDIO ARQUITECTURA
Eduardo Alvarez

04



CSV: A0610MUGVx4nt/tFudvmqG+c4xvHvdsU5gxY59





08





09

PROYECTO BÁSICO

ESTUDIO ARQUITECTURA
Eduardo Alvarez

