

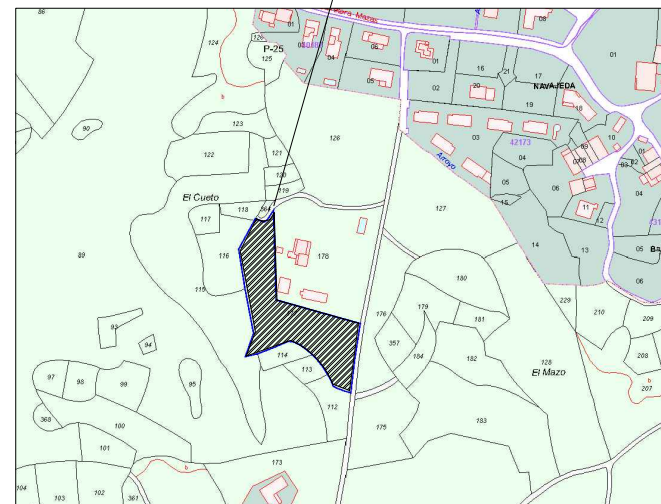

NNSS ENTRAMBASAGUAS



SITUACIÓN CATASTRAL

MUNICIPIO  
DE  
EMTRAMBASAGUAS

LA PARCELA  
Sita en: BO. LA MAZA, NAVAJEDA  
EMTRAMBASAGUAS  
CANTABRIA.  
REF. CATASTRAL: 39028A025001770000EA



37\_2024

PROYECTO BÁSICO PARA VIVIENDA UNIFAMILIAR AISLADA  
Propiedad: JULIA RUIZ SALMÓN  
LUGAR: Barrio Mazas, parcela 177, Navajeda, Entrambasaguas (Cantabria)

## SITUACIÓN

EL ARQUITECTO



PAULA ANDRÉS FERNÁNDEZ

CONFORME LA PROPIEDAD

JULIA RUIZ SALMÓN

FECHA  
MAR 2025

ESCALA  
S/E

PLANO



S01

TAMAÑO ORIGINAL A3

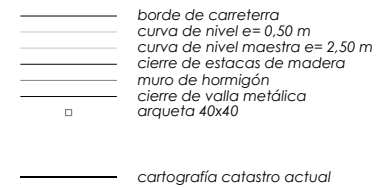



LEVANTAMIENTO TOPOGRÁFICO DE LA PARCELA 390284025001770000EA EN NAVAJEDA - MUNICIPIO DE ENTRAMBASAGUAS -			
Emplazamiento: NAVAJEDA		Cliente: PAULA ANDRÉS FERNÁNDEZ	
		Título del plano: LEVANTAMIENTO TOPOGRÁFICO	
El autor del trabajo:		La Propiedad:	
Lda. Patricia Gudiño Ing. Tels. en Topografía Colegiada en 2015		Fecha: Febrero 2025 Escala: 1/500 Expediente: 0.3 COPIALES EN 23	
Instituto Colombiano de Topografía I.C.T.		Ref: 2020-23	

 <b>PAULA ANDRÉS</b> ARQUITECTOS INTERIORES	
REFERENCIA	37 - 2024
PROYECTO BÁSICO PARA VIVIENDA UNIFAMILIAR AISLADA Propiedad: JULIA RUIZ SALMÓN LUGAR: Barrio de Acazua, parcela 177, Nariño, El Encanto (Cunahua)	
PLANO TOPOGRÁFICO	
EL ARQUITECTO 	
PAULA ANDRÉS FERNÁNDEZ	
CONFORME LA PROPIEDAD	
JULIA RUIZ SALMÓN	
FECHA	ESCALA
MAR 2025	1/500
PLANO	
S02	
TAMAÑO ORIGINAL A3	







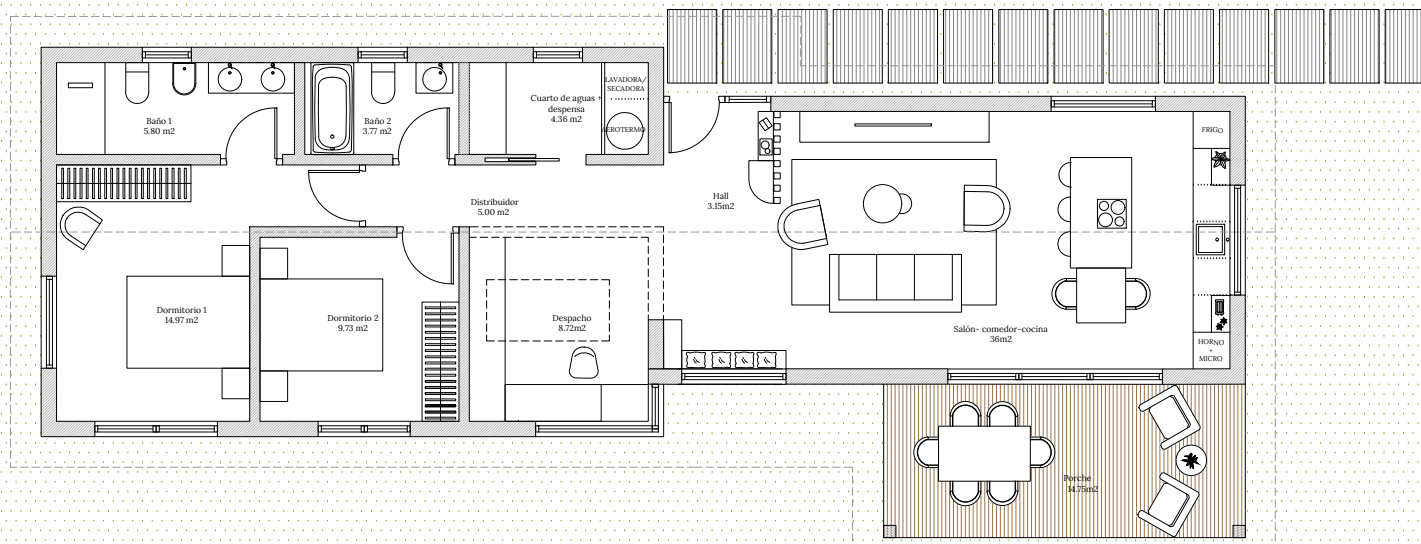
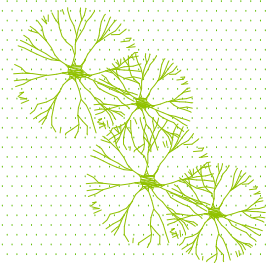

SUPERFICIE ÚTIL		SUP. CONSTRUIDA	
PLANTA BAJA	HALL	3,15	
	SALÓN-COMEDOR-COCINA	36,00	
	DISTRIBUIDOR	5,00	
	DESPACHO/BIBLIOTECA	8,72	
	DORMITORIO 1	14,97	
	BAÑO 1	5,80	
	DORMITORIO 2	9,73	
	BAÑO 2	3,77	
	CUARTO DE AGUAS/DESPENSA	4,36	
TOTAL VIVIENDA PLANTA BAJA		91,50	108,99
PORCHE SUR		14,75	14,75
TOTAL SUPERFICIE		106,25	123,74



37\_2024

PROYECTO BÁSICO PARA VIVIENDA UNIFAMILIAR AISLADA  
Propiedad: JULIA RUIZ SALMÓN  
LUGAR: Barrio Mazas, parcela 177, Navajeda, Entrambasaguas (Cantabria)

PLANTA BAJA  
MOBILIARIO Y SUPEFICIES

EL ARQUITECTO



PAULA ANDRÉS FERNÁNDEZ

CONFORME LA PROPIEDAD

JULIA RUIZ SALMÓN

FECHA  
MAR 20

25	ESCALA 1/75
----	----------------

PLANC

001

TAMAÑO ORIGINAL A3

**REGISTRO ELECTRONICO (GCELC)**  
**N.º Registro:** 2025GCELCCE108964  
**Fecha Registro:** 03/04/2025 18:17







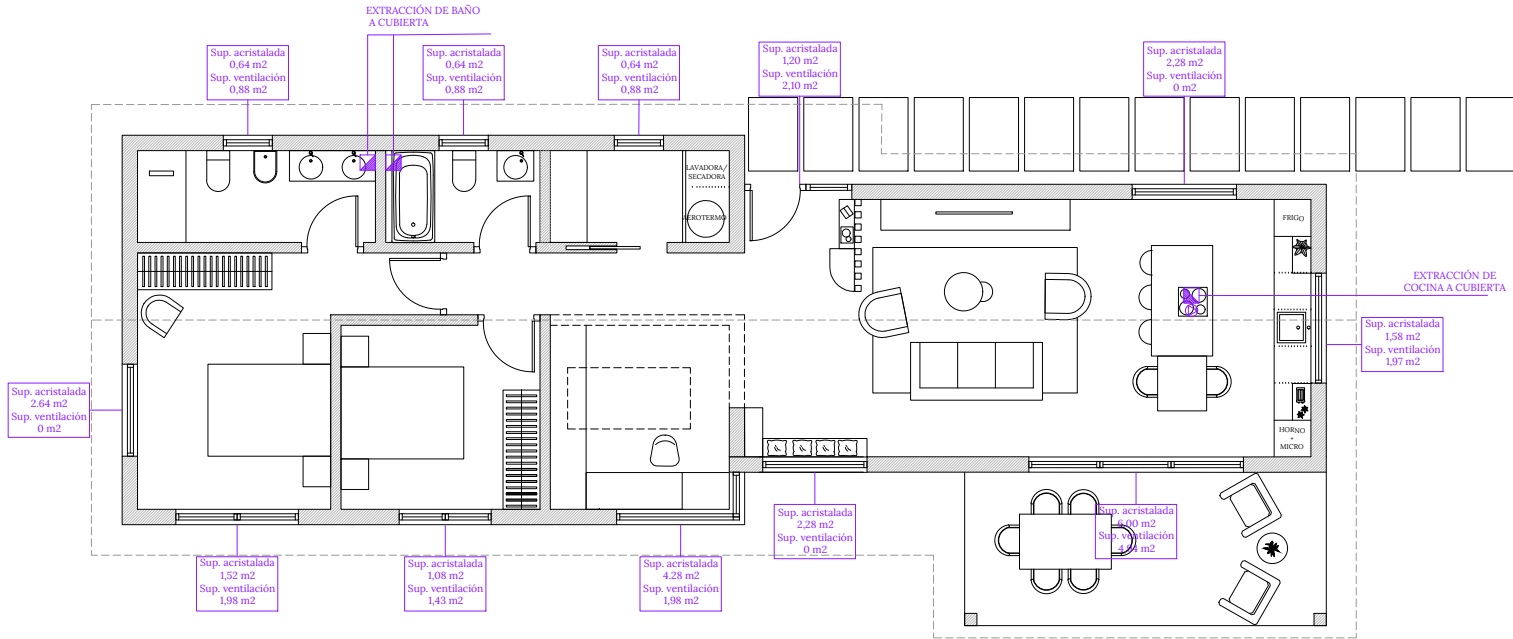

A.1.5. - I L U M N A C I Ó N D E P I E Z A S D91/2024

ESTANCIA	m2 útiles (m2)	ILUMINACIÓN (1/10 m2 útiles)	SUP. ACRISTALADA ILUM (m2)
SALÓN-COMEDOR-COCINA	36,00	3,60	13,34
DORMITORIO 1	14,97	1,50	4,16
DORMITORIO 2	9,73	0,97	1,08
DORMITORIO DESPACHO	8,72	0,87	4,28



**PAULA ANDRÉS**  
ARQUITECTA INTERDISCIPLINARIA

REFERENCIA

37\_2024

PROYECTO BÁSICO PARA VIVIENDA UNIFAMILIAR AISLADA  
Propiedad JULIA RUIZ SALMÓN  
LUGAR Barrio Mazas, parcela 17, Narejaga, Entrambasaguas (Cantabria)

EL ARQUITECTO

PAULA ANDRÉS FERNÁNDEZ

CONFORME LA PROPIEDAD

JULIA RUIZ SALMÓN

FECHA

MAR 2025

ESCALA

1/75

PLANO

004

TAMAÑO ORIGINAL A3







PROYECTO BÁSICO PARA VIVIENDA UNIFAMILIAR AISLADA  
Propiedad: JULIA RUIZ SALMÓN  
LUGAR: Barrio Mazas, parcela 177, Navajeda, Entrambasaguas (Cantabria)

ALZADOS  
ALZADO NORTE Y ALZADO OESTE

EL ARQUITECTO

PAULA ANDRÉS FERNÁNDEZ

CONFORME LA PROPIEDAD

JULIA RUIZ SALMÓN

FECHA  
MAR 2025

ESCALA  
1/75

PLANO

005

TAMAÑO ORIGINAL A3

**REGISTRO ELECTRONICO (GCELC)**  
**N.º Registro:** 2025GCELCCE108964  
**Fecha Registro:** 03/04/2025 18:17



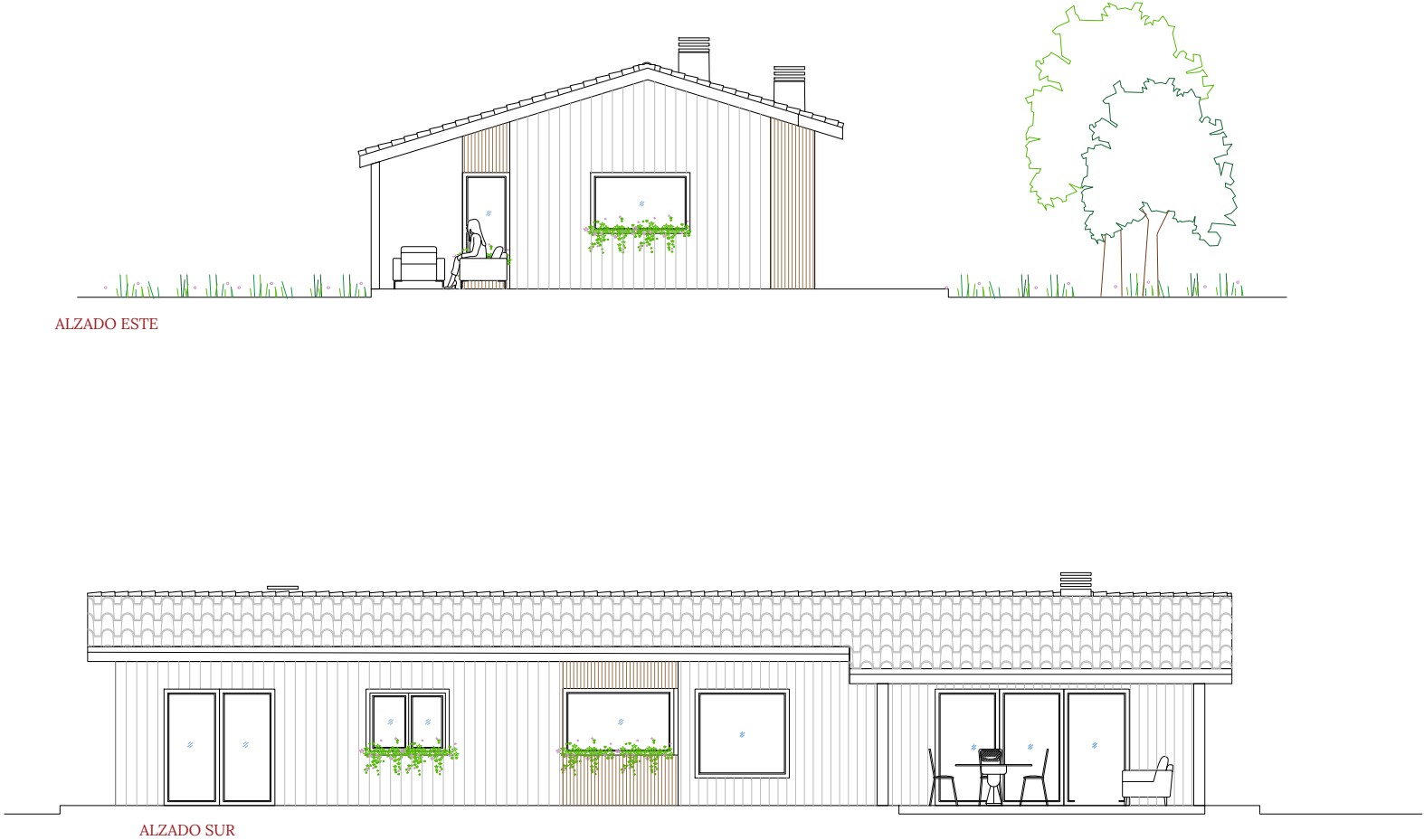

REFERENCIA  
 37\_2024

PROYECTO BÁSICO PARA VIVIENDA UNIFAMILIAR AISLADA  
 Propiedad JULIA RUIZ SALMÓN  
 LUGAR Barrio Mazas, parcela 17, Narejada, Entrambasaguas (Cantabria)

ALZADOS  
 ALZADO SUR Y ALZADO ESTE

EL ARQUITECTO

PAULA ANDRÉS FERNÁNDEZ

CONFORME LA PROPIEDAD

JULIA RUIZ SALMÓN

FECHA  
MAR 2025

ESCALA  
1/75

PLANO

006

TAMAÑO ORIGINAL A3



