

sara.acebes
 ESTUDIO

PROYECTO BÁSICO:

REHABILITACIÓN DE CABAÑA PASIEGA PARA
 ALOJAMIENTO DE TURISMO RURAL

BO Cañedo, Polígono 10, Parcela 23
 Busnadales, Soba (Cantabria)

Arquitecta: Sara Acebes Anta
 Promotores: Yolanda Iglesias y Carlos Chamorro

Todos los contenidos en este material son propiedad de Sara Acebes y están protegidos por las leyes de derechos de autor. No está permitido modificar, distribuir, publicar, transmitir o crear contenidos derivados de cualquier material en este documento.



Firma 1: **SARA ACEBES ANTA**

CSV: A0610MUmcLk0Re5FyahxKV7f11omDxp2pQxY59

REGISTRO ELECTRONICO (GCELC)
 N.º Registro: 2025GCELC065929
 Fecha Registro: 04/03/2025 17:08



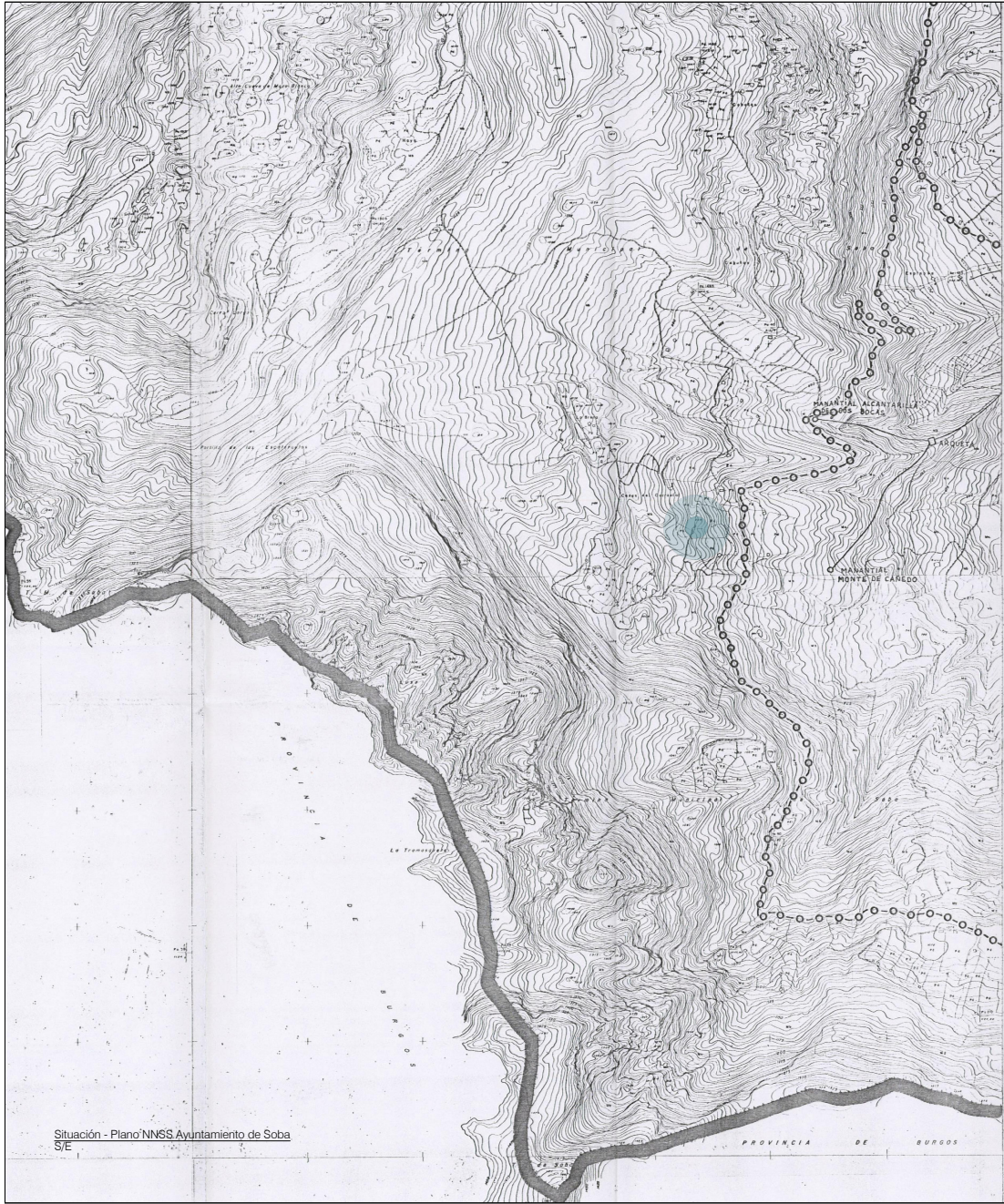

SISTEMA GENERAL DE COMUNICACIONES

- Carretera revestida
- Carretera sin revestir
- Camino

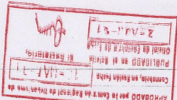

LEYENDA DE ABASTECIMIENTO

- Depósito
- Conducción
- Arqueta
- Tapón Ciego
- Captación

LEYENDA DE SANEAMIENTO

- Conducción

LEYENDA DE ENERGIA ELECTRICA

- Red
- △ C.T. Centro de Transformación

NORMAS SUBSIDIARIAS MUNICIPALES
SOBA (CANTABRIA)

PLANOS DE INFORMACION

Plano nº
2/33

SISTEMAS GENERALES E INFRAESTRUCTURAS

Notas:

● Cabaña objeto de proyecto

PROYECTO BÁSICO:
REFORMA DE CABAÑA PASIEGA PARA ALOJAMIENTO
DE TURISMO RURAL

BO Cañedo, Polígono 10, Parcela 23
Busnadales, Soba (Cantabria)

Arquitecta: Sara Acebes Anta
Promotores: Yolanda Iglesias y Carlos Chamorro

Plano no. **sara.acebes**
0101PU ESTUDIO

Título de plano:

PLANO DE SITUACIÓN NNSS

Escala S/E Fecha: 03/02/25

Todos los contenidos en este material son propiedad de Sara Acebes y están protegidos por las leyes de derechos de autor. No está permitido modificar, distribuir, publicar, transmitir o crear contenidos derivados de cualquier material en este documento.



Firma 1: **SARA ACEBES ANTA**

CSV: A0610MUmclK0Re5FyahxKV7f11omDxp2pQxY59

REGISTRO ELECTRONICO (GCELC)
N.º Registro: 2025GCELC065929
Fecha Registro: 04/03/2025 17:08





Notas:

- Límite de parcela
- Cabaña objeto de proyecto
- 1 Pista forestal existente

PROYECTO BÁSICO:
 REFORMA DE CABAÑA PASIEGA PARA ALOJAMIENTO DE TURISMO RURAL

BO Cañedo, Polígono 10, Parcela 23
 Busnadales, Soba (Cantabria)

Arquitecta: Sara Acebes Anta
 Promotores: Yolanda Iglesias y Carlos Chamorro

Plano no. **sara.acebes**
0102PU ESTUDIO

Título de plano:
 EMPLAZAMIENTO - ESTADO ACTUAL

Escala 1:1000@A3 Fecha: 03/02/25

Todos los contenidos en este material son propiedad de Sara Acebes y están protegidos por las leyes de derechos de autor. No está permitido modificar, distribuir, publicar, transmitir o crear contenidos derivados de cualquier material en este documento.



Firma 1: **SARA ACEBES ANTA**

CSV: A0610MUmcLk0Re5FyahxKV7fI1omDxp2pQxY59

REGISTRO ELECTRONICO (GCELC)	
N.º Registro:	2025GCELC065929
Fecha Registro:	04/03/2025 17:08



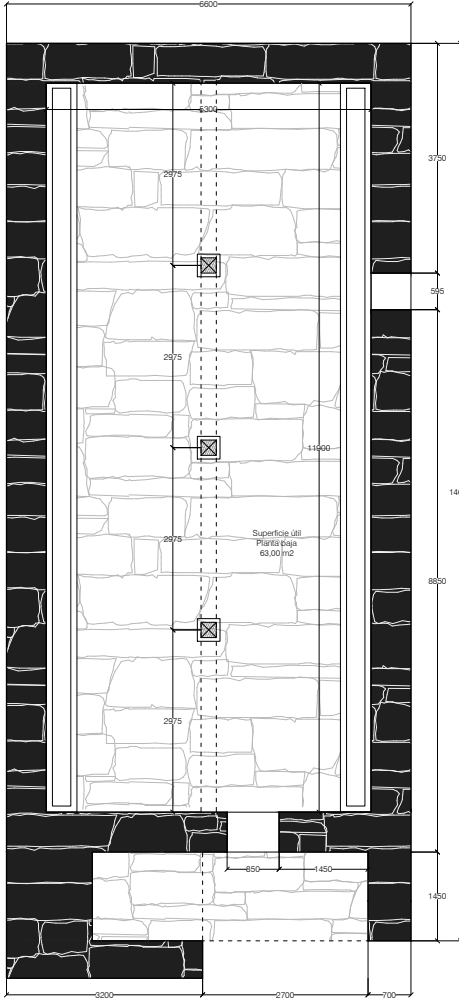

Estado Actual Planta baja
 Escala 1:75

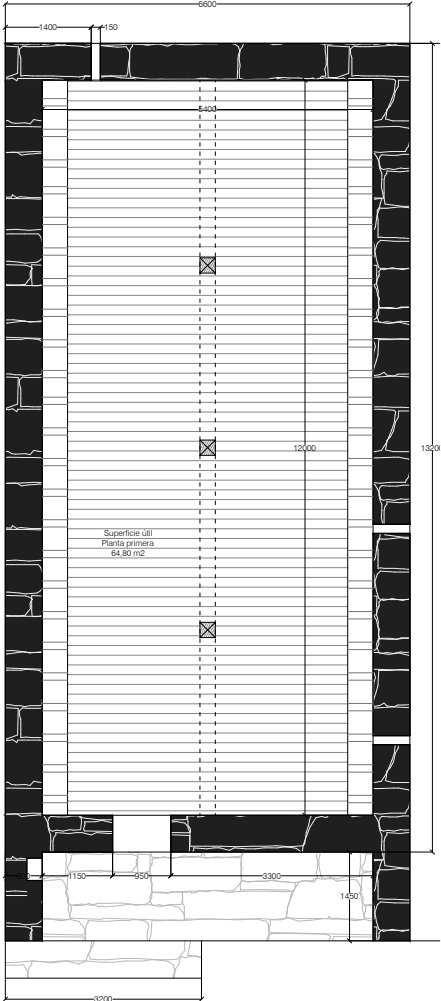

Estado Actual Planta primera
 Escala 1:75

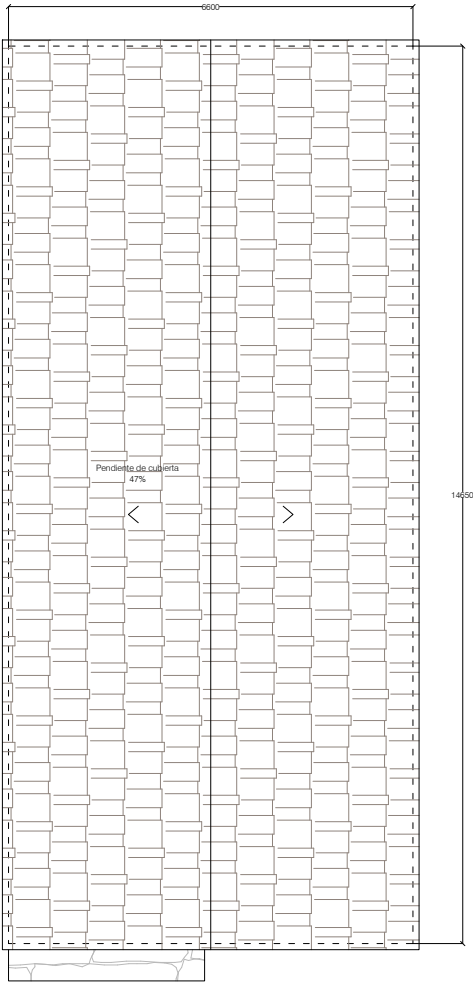

Estado Actual Cubierta
 Escala 1:75

Notas:

PROYECTO BÁSICO:
 REFORMA DE CABAÑA PASIEGA PARA ALOJAMIENTO DE TURISMO RURAL

BO Cañedo, Polígono 10, Parcela 23
 Busnadales, Soba (Cantabria)

Arquitecta: Sara Acebes Anta
 Promotores: Yolanda Iglesias y Carlos Chamorro

Plano no. **sara.acebes**
0201PAEA ESTUDIO

Título de plano:
 ESTADO ACTUAL - PLANTAS

Escala 1:75@A3 Fecha:25/09/24

Todos los contenidos en este material son propiedad de Sara Acebes y están protegidos por las leyes de derechos de autor. No está permitido modificar, distribuir, publicar, transmitir o crear contenidos derivados de cualquier material en este documento.



Firma 1: **SARA ACEBES ANTA**

CSV: A0610MUmcLk0Re5FyahxKV7f11omDxp2pQxY59

REGISTRO ELECTRONICO (GCELC)
 N.º Registro: 2025GCELC065929
 Fecha Registro: 04/03/2025 17:08



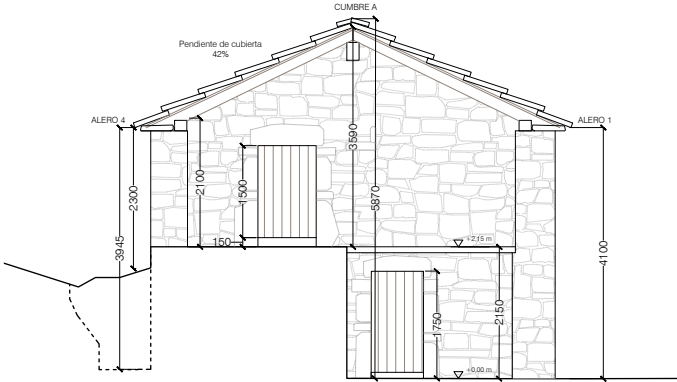

Estado Actual - Alzado Sur
 Escala 1:75

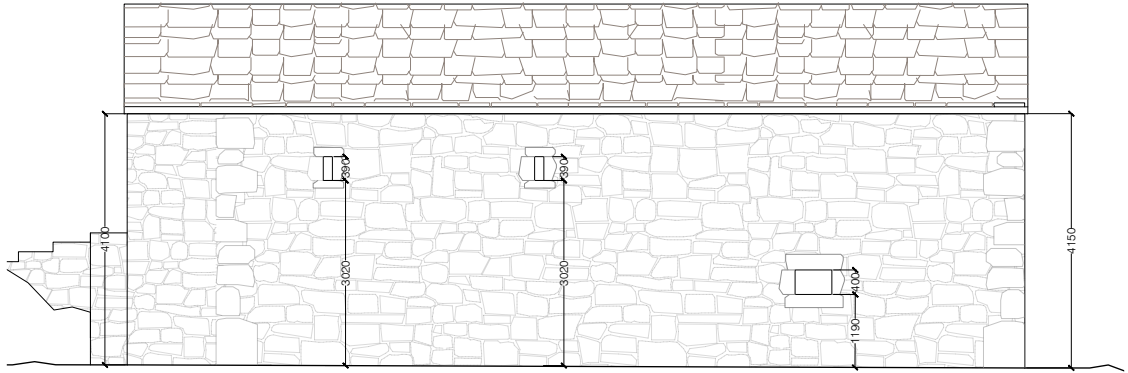

Estado Actual - Alzado Este
 Escala 1:75

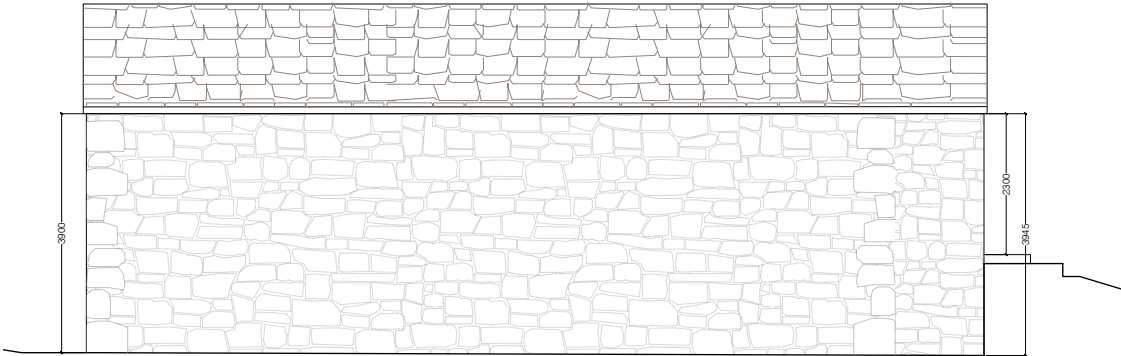

Estado Actual - Alzado Oeste
 Escala 1:75

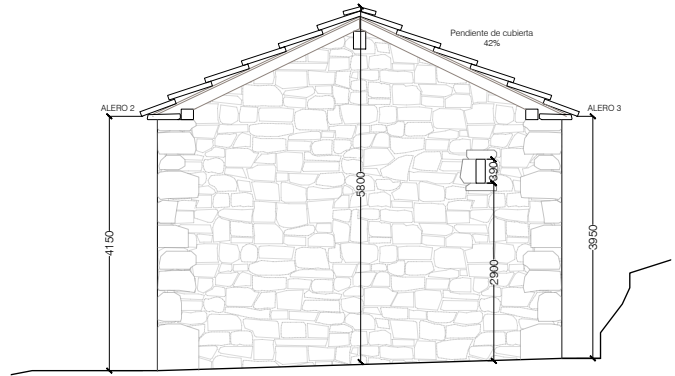

Estado Actual - Alzado Norte
 Escala 1:75

PROYECTO BÁSICO:
 REFORMA DE CABAÑA PASIEGA PARA ALOJAMIENTO DE TURISMO RURAL

BO Cañedo, Polígono 10, Parcela 23
 Busnadales, Soba (Cantabria)

Arquitecta: Sara Acebes Anta
 Promotores: Yolanda Iglesias y Carlos Chamorro

Plano no. **sara.acebes**
0202PAEA ESTUDIO

Título de plano:
 ESTADO ACTUAL - ALZADOS

Escala 1:75@A3 Fecha:25/09/24

Todos los contenidos en este material son propiedad de Sara Acebes y están protegidos por las leyes de derechos de autor. No está permitido modificar, distribuir, publicar, transmitir o crear contenidos derivados de cualquier material en este documento.



Firma 1: **SARA ACEBES ANTA**

CSV: A0610MUmcLk0Re5FyahxKV7f11omDxp2pQxY59

REGISTRO ELECTRONICO (GCELC)
 N.º Registro: 2025GCELC065929
 Fecha Registro: 04/03/2025 17:08



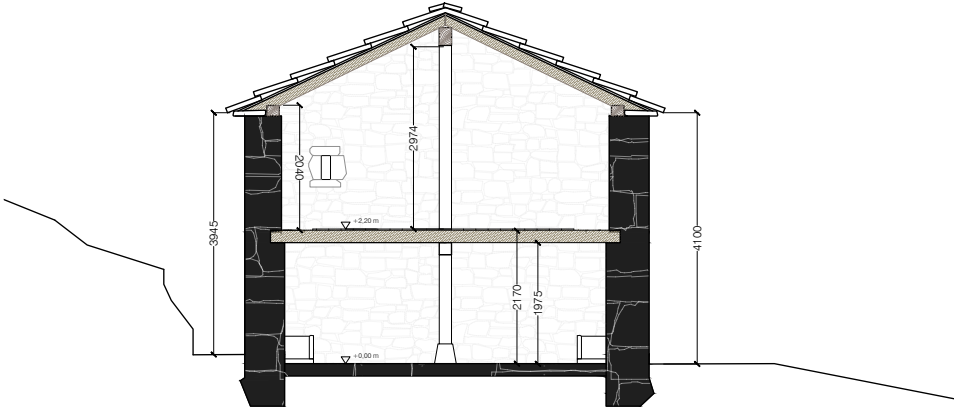

Estado Actual - Sección 01
 Escala 1:75

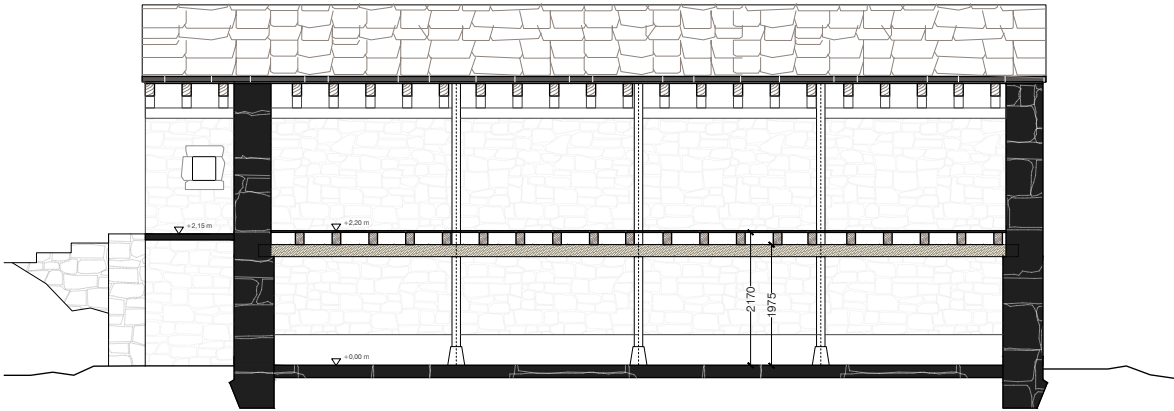

Estado Actual - Sección 02
 Escala 1:75

Notas:

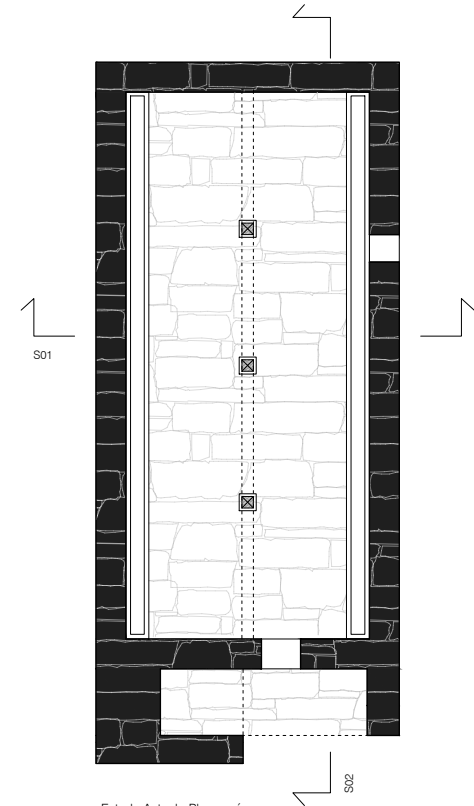

Estado Actual - Plano guía
 Escala 1:100

PROYECTO BÁSICO:
 REFORMA DE CABAÑA PASIEGA PARA ALOJAMIENTO
 DE TURISMO RURAL

BO Cañedo, Polígono 10, Parcela 23
 Busnadales, Soba (Cantabria)

Arquitecta: Sara Acebes Anta
 Promotores: Yolanda Iglesias y Carlos Chamorro

Plano no. **sara.acebes**
0203PAEA ESTUDIO

Título de plano:
 ESTADO ACTUAL - SECCIÓN TRANSVERSAL

Escala 1:75@A3 Fecha:25/09/24

Todos los contenidos en este material son propiedad de Sara Acebes y están protegidos por las leyes de derechos de autor. No está permitido modificar, distribuir, publicar, transmitir o crear contenidos derivados de cualquier material en este documento.



Firma 1: **SARA ACEBES ANTA**

CSV: A0610MUmclK0Re5FyahxKV7f11omDxp2pQxY59

REGISTRO ELECTRONICO (GCELC)
 N.º Registro: 2025GCELC065929
 Fecha Registro: 04/03/2025 17:08





Notas:

- Límite de parcela
- Cabaña objeto de proyecto

1 Pista forestal existente

2 Zona llana de tierra compactada

3 Sistema de depuración de aguas residuales

PROYECTO BÁSICO:
REFORMA DE CABAÑA PASIEGA PARA ALOJAMIENTO DE TURISMO RURAL

BO Cañedo, Polígono 10, Parcela 23
Busnadales, Soba (Cantabria)

Arquitecta: Sara Acebes Anta
Promotores: Yolanda Iglesias y Carlos Chamorro

Plano no. **sara.acebes**
0103PU ESTUDIO

Título de plano:
EMPLAZAMIENTO - ESTADO REFORMADO

Escala 1:1000@A3 Fecha: 03/02/25

Todos los contenidos en este material son propiedad de Sara Acebes y están protegidos por las leyes de derechos de autor. No está permitido modificar, distribuir, publicar, transmitir o crear contenidos derivados de cualquier material en este documento.



Firma 1: **SARA ACEBES ANTA**

CSV: A0610MUmcLk0Re5FyahxKV7f11omDxp2pQxY59

REGISTRO ELECTRONICO (GCELC)	
N.º Registro:	2025GCELC065929
Fecha Registro:	04/03/2025 17:08



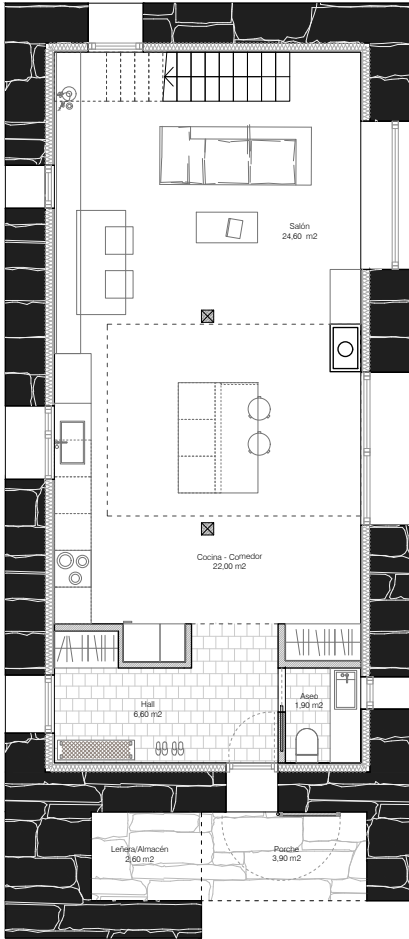

Estado Reformado:Planta baja
 Escala 1:75

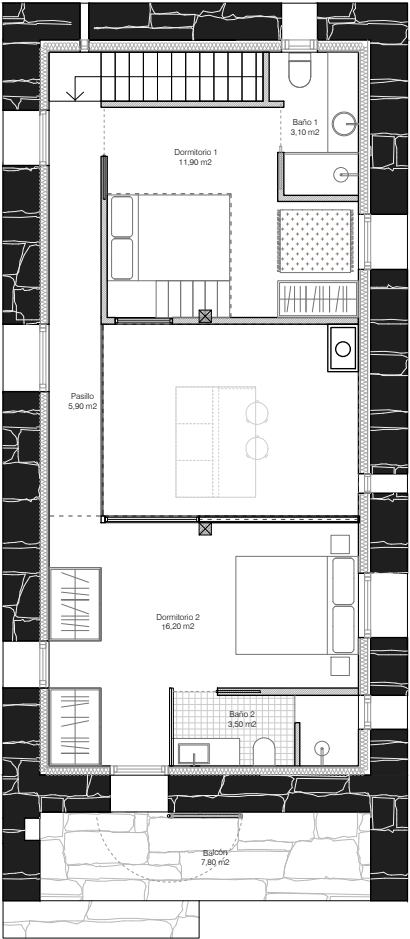

Estado Reformado:Planta primera
 Escala 1:75

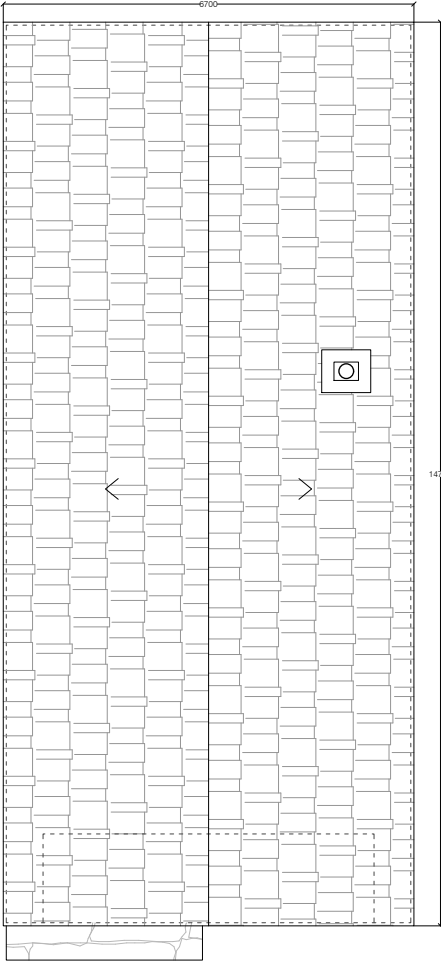

Estado Reformado:Cubierta
 Escala 1:75

Notas:	
CUADRO DE SUPERFICIES:	
Planta baja:	
Hall	6,60 m2
Aseo	1,90 m2
Cocina - Comedor	22,00 m2
Salón	24,60 m2
Porche	3,90 m2
Leñera/almacén	2,60 m2
Total útil PB	61,60 m2
Planta primera:	
Pasillo	5,90 m2
Baño 1	3,10 m2
Dormitorio 1	11,90 m2
Dormitorio 2	16,20 m2
Baño 2	3,50 m2
Balcón	7,80 m2
Total útil P1	48,40 m2
TOTAL ÚTILES	110,00 M2
TOTAL CONSTRUIDOS	193,40 M2

PROYECTO BÁSICO:
 REFORMA DE CABAÑA PASIEGA PARA ALOJAMIENTO DE TURISMO RURAL

BO Cañedo, Polígono 10, Parcela 23
 Busnadales, Soba (Cantabria)

Arquitecta: Sara Acebes Anta
 Promotores: Yolanda Iglesias y Carlos Chamorro

Plano no. **sara.acebes**
0201PAEP ESTUDIO

Título de plano:
 ESTADO REFORMADO: PLANTAS DISTRIBUCIÓN

Escala 1:75@A3 Fecha: 03/02/25

Todos los contenidos en este material son propiedad de Sara Acebes y están protegidos por las leyes de derechos de autor. No está permitido modificar, distribuir, publicar, transmitir o crear contenidos derivados de cualquier material en este documento.



Firma 1: **SARA ACEBES ANTA**

CSV: A0610MUmcLk0Re5FyahxKV7f11omDxp2pQxY59

REGISTRO ELECTRONICO (GCELC)
N.º Registro: 2025GCELC065929
Fecha Registro: 04/03/2025 17:08



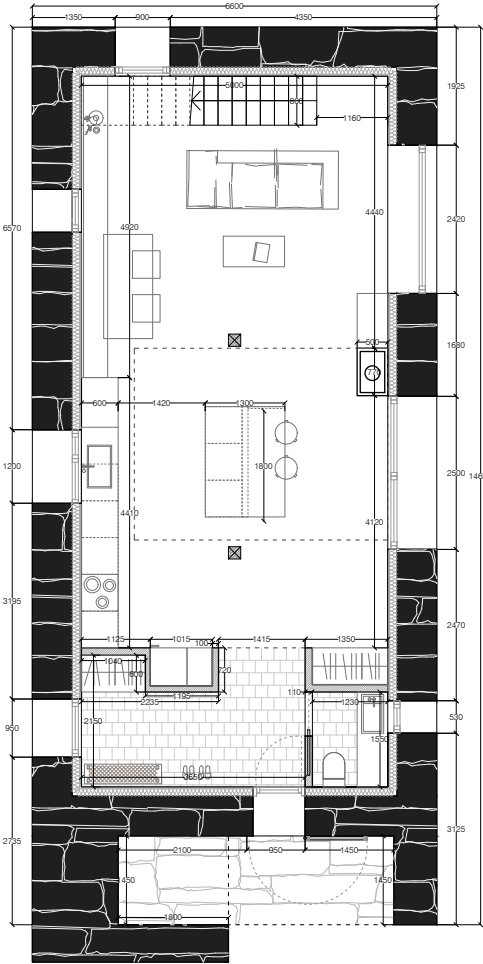

Estado Reformado:Planta baja
 Escala 1:75

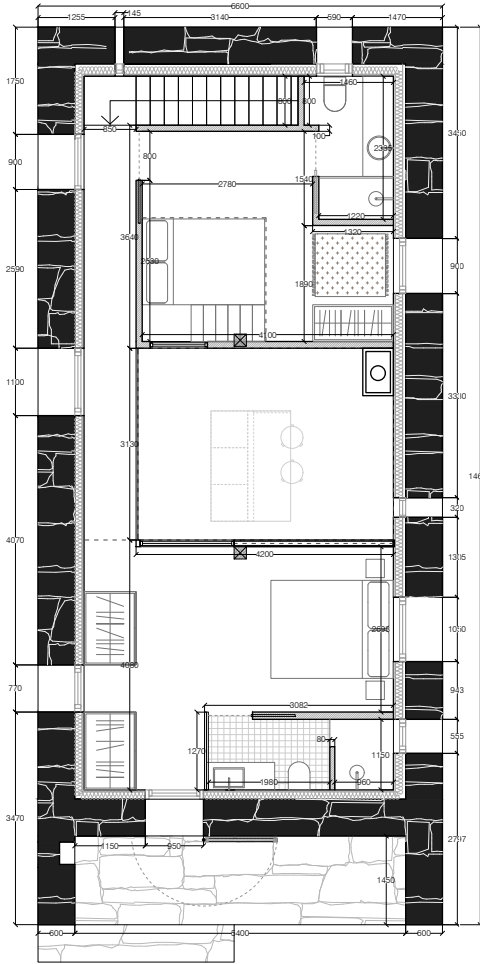

Estado Reformado:Planta primera
 Escala 1:75

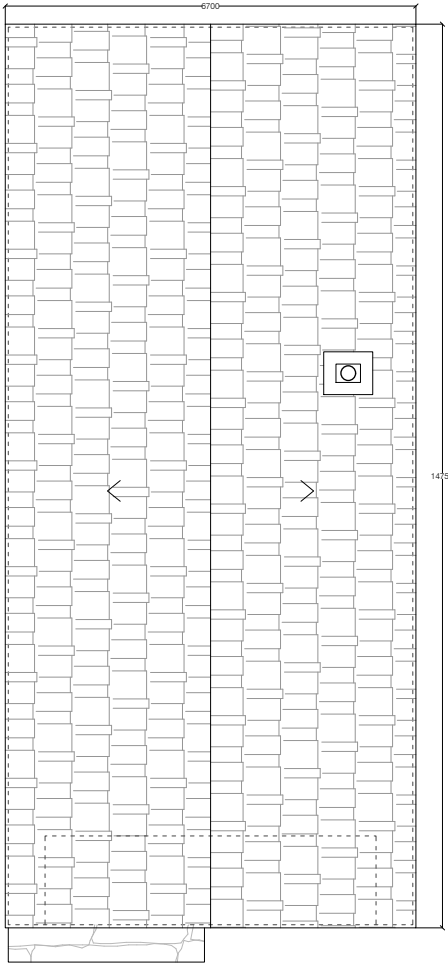

Estado Reformado:Cubierta
 Escala 1:75

Notas:		
CUADRO DE SUPERFICIES:		
Planta baja:		
Hall	6,60	m2
Aseo	1,90	m2
Cocina + Comedor	22,00	m2
Salón	24,60	m2
Porche	3,90	m2
Leñera/almacén	2,60	m2
Total útil PB	61,60	m2
Planta primera:		
Pasillo	5,90	m2
Baño 1	3,10	m2
Dormitorio 1	11,90	m2
Dormitorio 2	16,20	m2
Baño 2	3,50	m2
Balcón	7,80	m2
Total útil P1	48,40	m2
TOTAL ÚTILES	110,00	M2
TOTAL CONSTRUIDOS	193,40	M2

PROYECTO BÁSICO:
 REFORMA DE CABAÑA PASIEGA PARA ALOJAMIENTO DE TURISMO RURAL

BO Cañedo, Polígono 10, Parcela 23
 Busnadales, Soba (Cantabria)

Arquitecta: Sara Acebes Anta
 Promotores: Yolanda Iglesias y Carlos Chamorro

Plano no. **sara.acebes**
0202PAEP ESTUDIO

Título de plano:
 ESTADO REFORMADO: PLANTAS COTAS

Escala 1:75@A3
 Fecha: 03/02/25

Todos los contenidos en este material son propiedad de Sara Acebes y están protegidos por las leyes de derechos de autor. No está permitido modificar, distribuir, publicar, transmitir o crear contenidos derivados de cualquier material en este documento.



Firma 1: **SARA ACEBES ANTA**

CSV: A0610MUmcLk0Re5FyahxKV7fI1omDxp2pQxY59

REGISTRO ELECTRONICO (GCELC)
 N.º Registro: 2025GCELC065929
 Fecha Registro: 04/03/2025 17:08



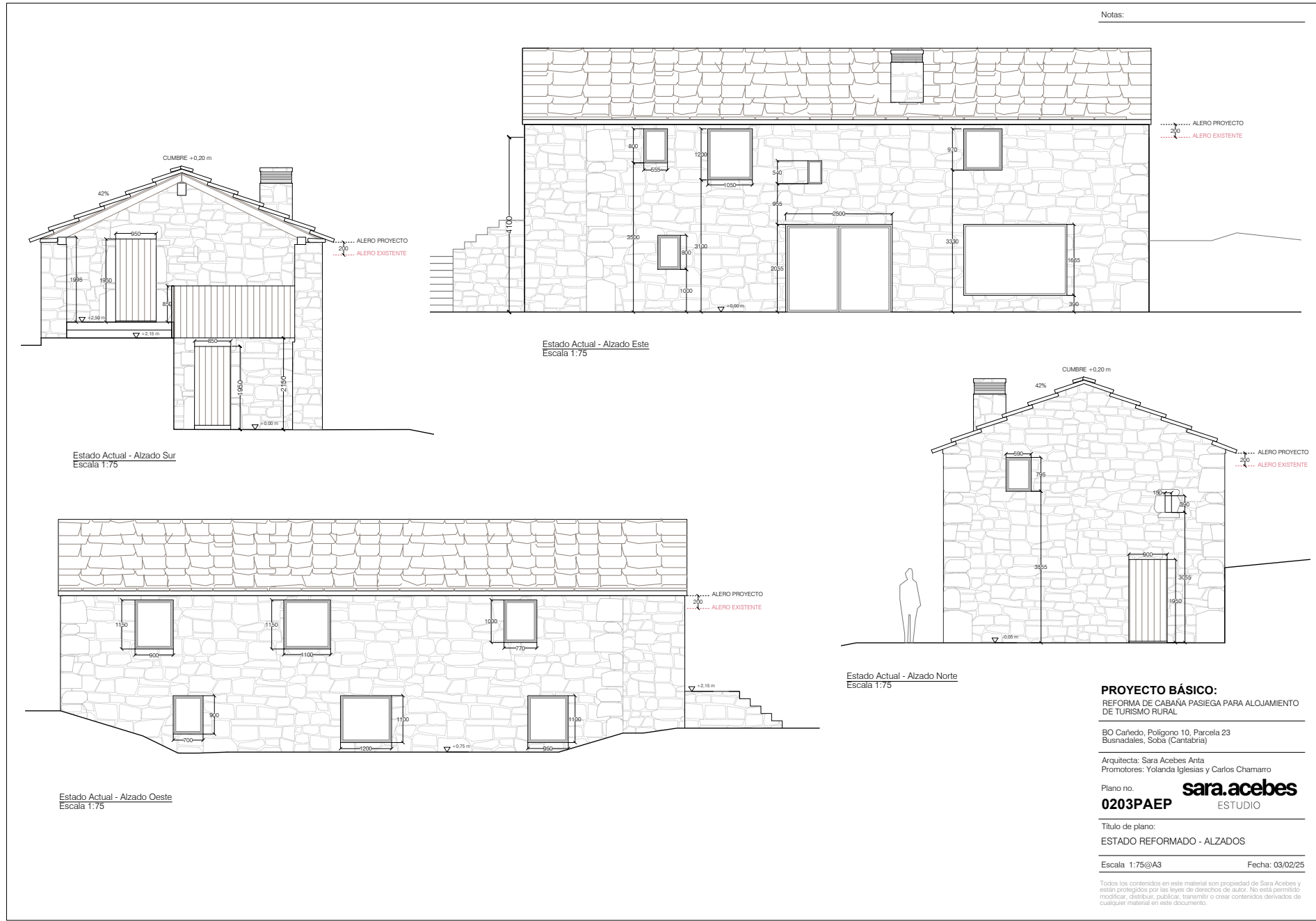

Firma 1: **SARA ACEBES ANTA**

CSV: A0610MUmcLk0Re5FyahxKV7fI1omDxp2pQxY59

REGISTRO ELECTRONICO (GCELC)
N.º Registro: 2025GCELC065929
Fecha Registro: 04/03/2025 17:08



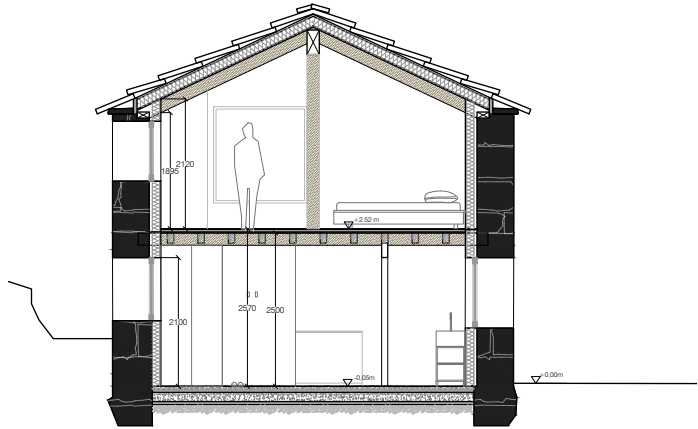

Estado Actual - Sección 01
 Escala 1:75

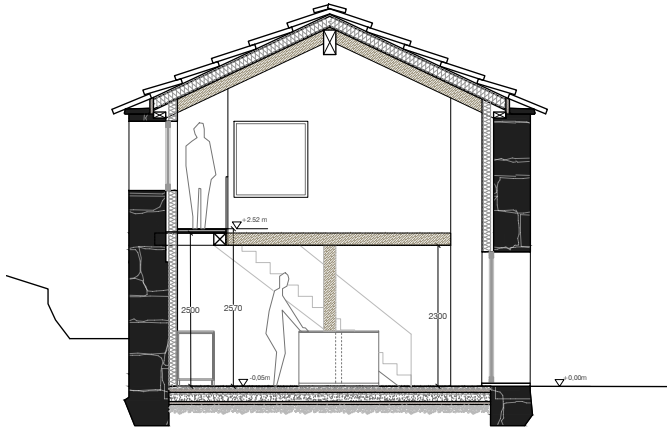

Estado Actual - Sección 02
 Escala 1:75

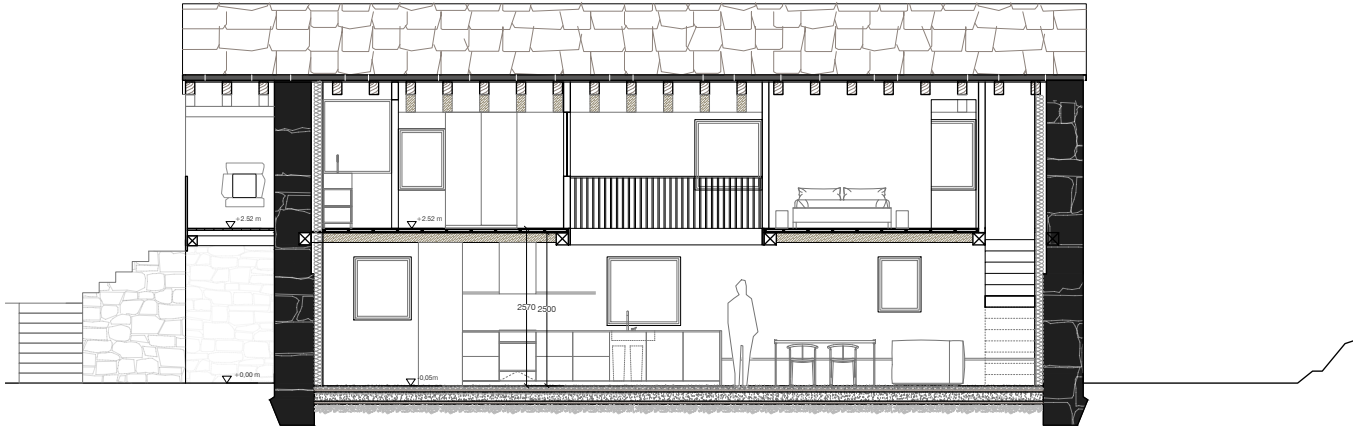

Estado Actual - Sección 03
 Escala 1:75

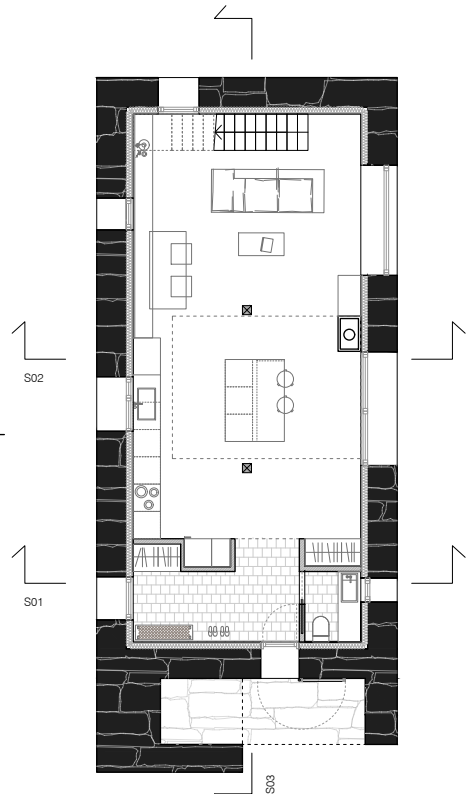

Estado Actual - Plano guía
 Escala 1:100

PROYECTO BÁSICO:
 REFORMA DE CABAÑA PASIEGA PARA ALOJAMIENTO
 DE TURISMO RURAL

BO Cañedo, Polígono 10, Parcela 23
 Busnadales, Soba (Cantabria)

Arquitecta: Sara Acebes Anta
 Promotores: Yolanda Iglesias y Carlos Chamarro

Plano no. **sara.acebes**
0204PAEP ESTUDIO

Título de plano:
 ESTADO REFORMADO SECCIONES

Escala 1:75@A3 Fecha: 03/02/25

Todos los contenidos en este material son propiedad de Sara Acebes y están protegidos por las leyes de derechos de autor. No está permitida modificar, distribuir, publicar, transmitir o crear contenidos derivados de cualquier material en este documento.



Firma 1: **SARA ACEBES ANTA**

CSV: A0610MUmcLk0Re5FyahxKV7f11omDxp2pQxY59

REGISTRO ELECTRONICO (GCELC)
 N.º Registro: 2025GCELC065929
 Fecha Registro: 04/03/2025 17:08



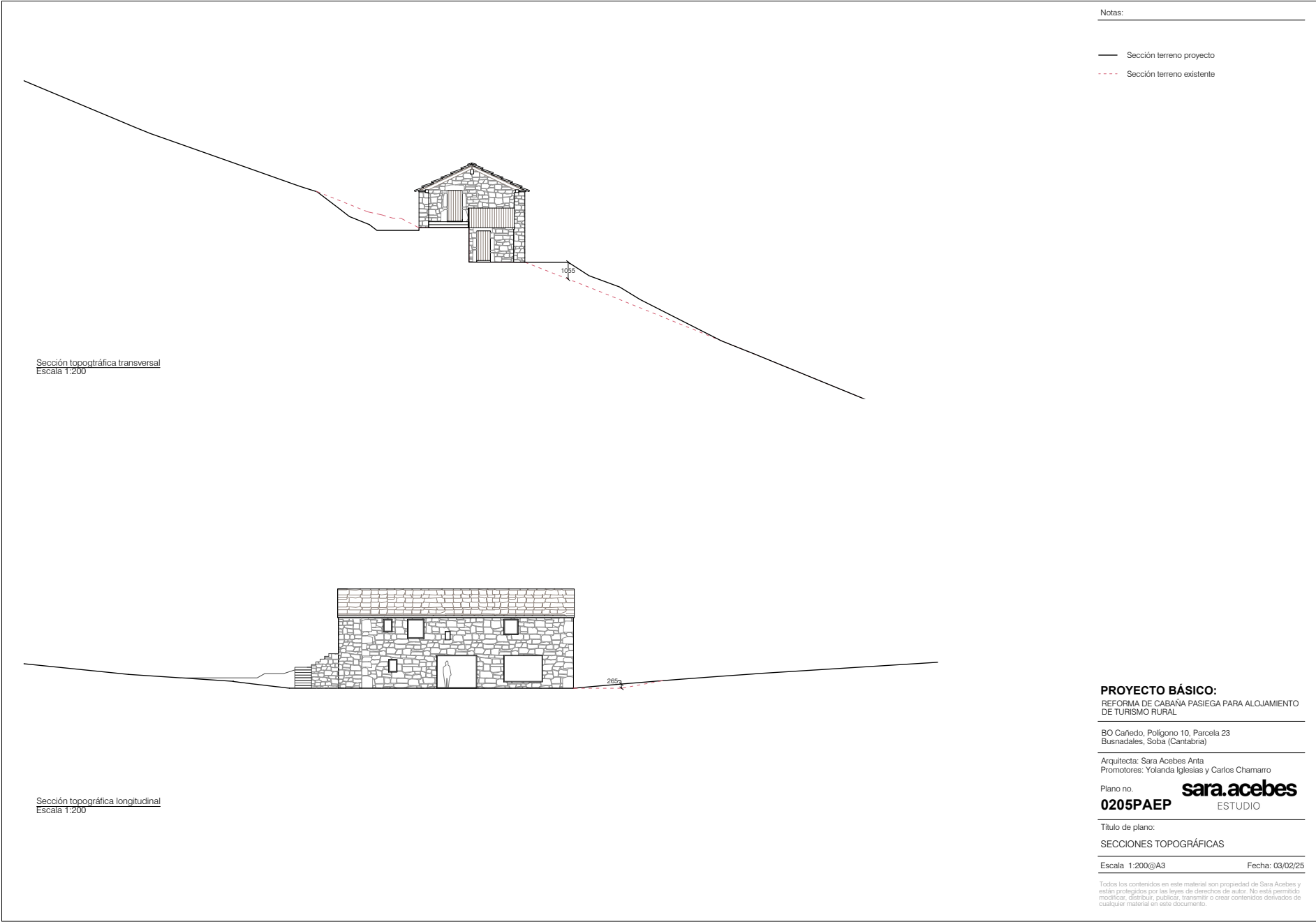

Firma 1: **SARA ACEBES ANTA**

CSV: A0610MUmcLk0Re5FyahxKV7f11omDxp2pQxY59

REGISTRO ELECTRONICO (GCELC)

N.º Registro: 2025GCELC065929

Fecha Registro: 04/03/2025 17:08

