

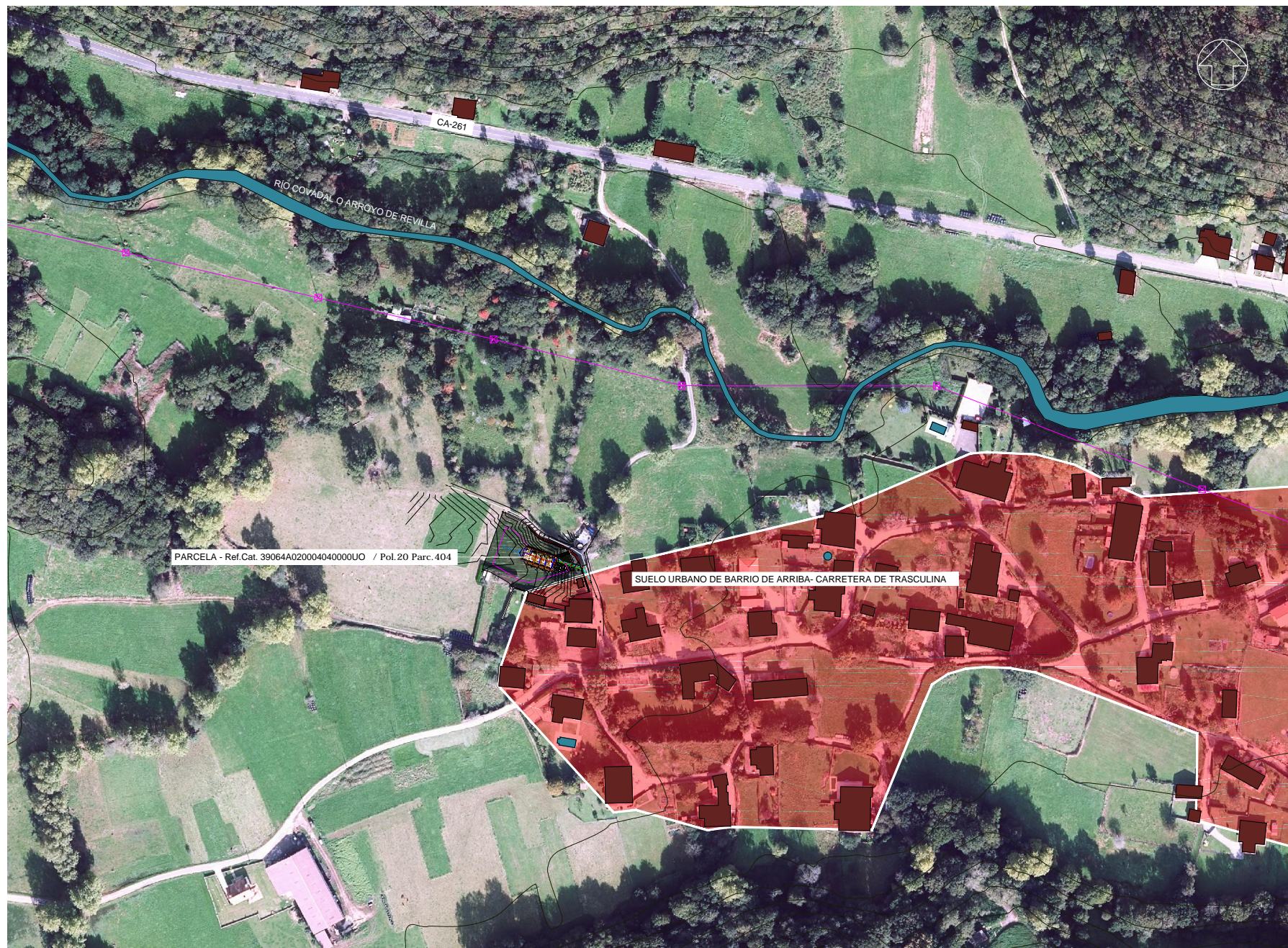

Firma 1: 14/05/2024 - SELLO DOCUMENTO ELECTRONICO - ENI
GOBIERNO DE CANTABRIA
CSV: A0600M8yNdxZjnOXsgD+aRXjllwjlLYdAU3n8j



Plano 01-1	SITUACION	Promotor: RUTH MIER ARNAIZ	Arquitecto: ANTONIO NAVARRO CERVERA	Políg. 20 Parc. 404 - BARRIO DE ARRIBA - RIOTUERTO	Escala 1:2000
PROYECTO BÁSICO DE ESTABLECIMIENTO TURÍSTICO EN SUELO RÚSTICO CON 4 UNIDADES DE ALOJAMIENTO - R. Cat.39064A020004040000UO -					

R.D.D.G.URB.Y ORD.TE (OP007)
N.º Registro: 2024OP007E001706
Fecha Registro: 14/05/2024 11:41





Firma 1: 14/05/2024 - SELLO DOCUMENTO ELECTRONICO - ENI
 GOBIERNO DE CANTABRIA
 CSV: A0600M8yNdxZjnOXsgD+aRXjllwjlYdAU3n8j

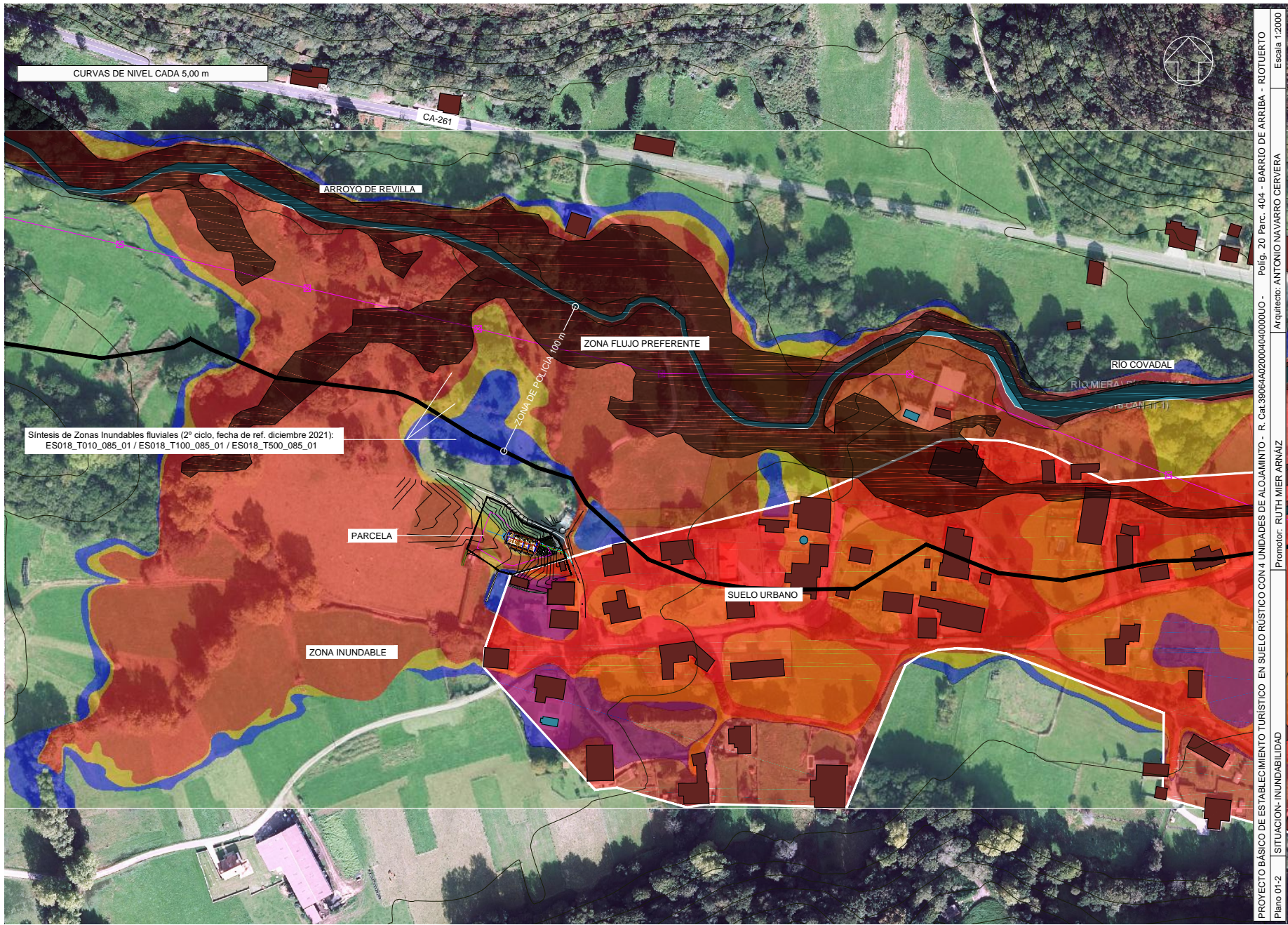

PROYECTO BÁSICO DE ESTABLECIMIENTO TURÍSTICO EN SUELO RÚSTICO CON 4 UNIDADES DE ALOJAMIENTO - R. Cal.39064A02000040400000U - Políg. 20 Parc. 404 - BARRIO DE ARRIBA - RIOTUERTO
 Promotor: RUTH MIER ARNAIZ
 Arquitecto: ANTONIO NAVARRO CERVERA
 Escala 1:2000

R.D.D.G.URB.Y ORD.TE (OP007)
 N.º Registro: 2024OP007E001706
 Fecha Registro: 14/05/2024 11:41





Firma 1: 14/05/2024 - SELLO DOCUMENTO ELECTRONICO - ENI
GOBIERNO DE CANTABRIA
 CSV: A0600M8yNdxZjnOXsgD+aRXjllwjlLYdAU3n8j

R.D.D.G.URB.Y ORD.TE (OP007)
 N.º Registro: 2024OP007E001706
 Fecha Registro: 14/05/2024 11:41







Firma 1: 14/05/2024 - SELLO DOCUMENTO ELECTRONICO - ENI
GOBIERNO DE CANTABRIA
CSV: A0600M8yNdxZjnOXsgD+aRXjllwjlLYdAU3n8j

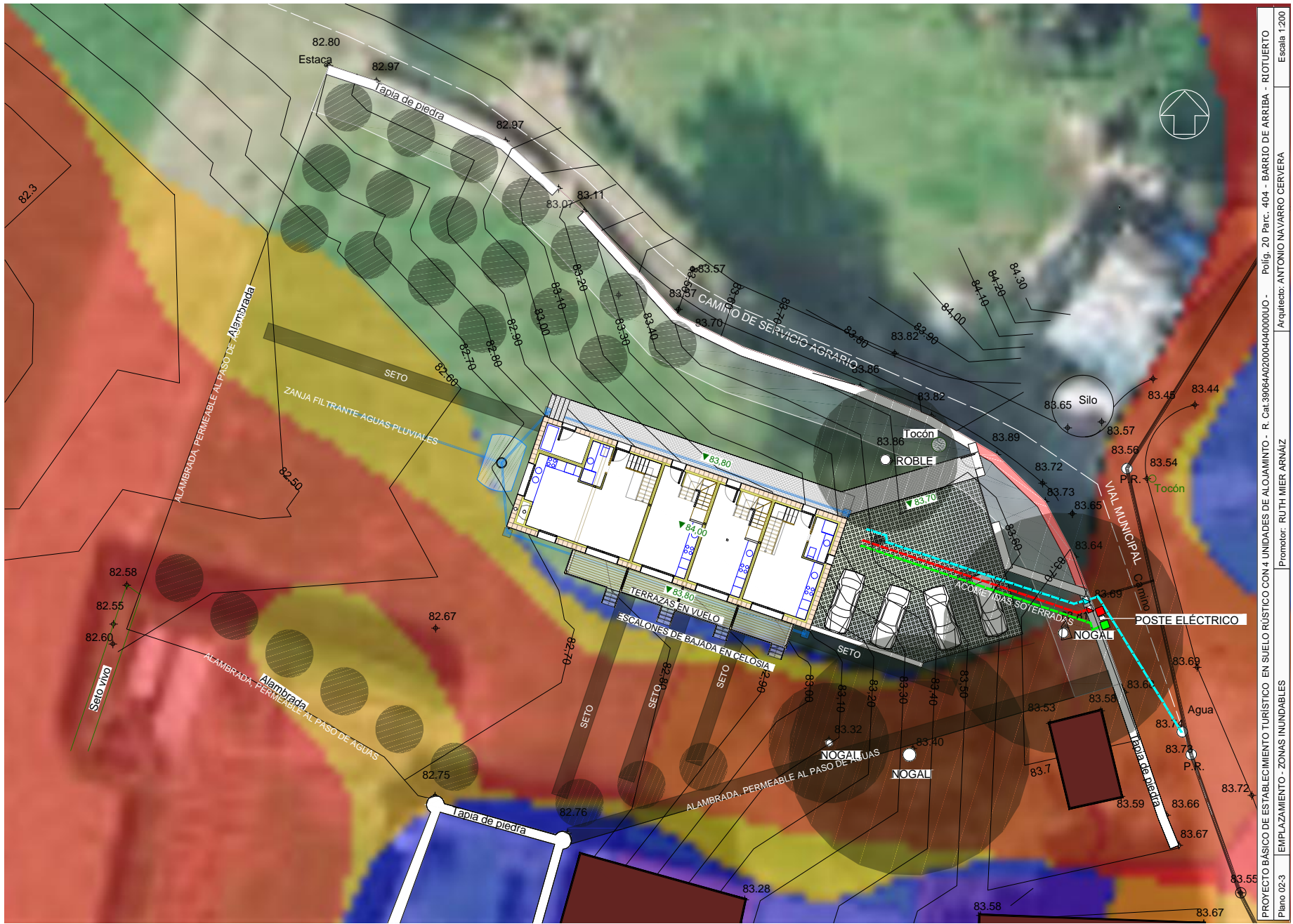

R.D.D.G.URB.Y ORD.TE (OP007)
N.º Registro: 2024OP007E001706
Fecha Registro: 14/05/2024 11:41





Firma 1: 14/05/2024 - SELLO DOCUMENTO ELECTRONICO - ENI
GOBIERNO DE CANTABRIA

CSV: A0600M8yNdxZjnOXsgD+aRXjllwjlLYdAU3n8j

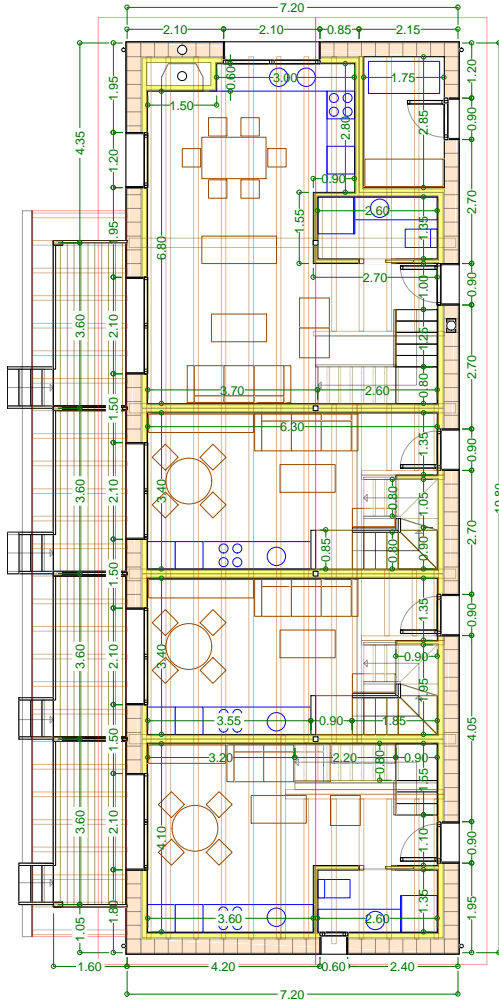
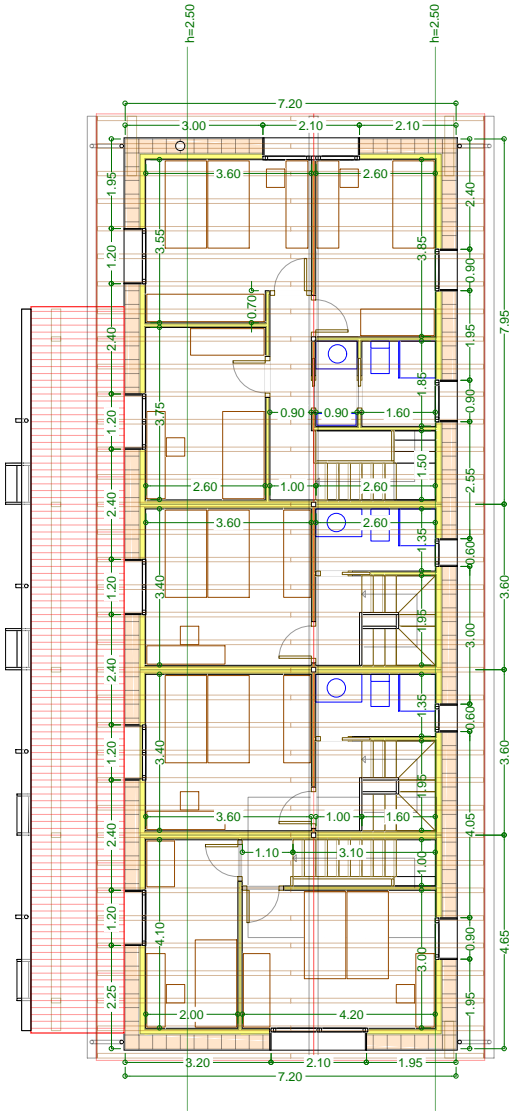

PLANTA PRIMERA	APARTAMENTO 1 1 DORMITORIO DOBLE 1 DORMIT. INDIVIDUAL				APARTAMENTO 2 1 DORMITORIO DOBLE				APARTAMENTO 3 1 DORMITORIO DOBLE				APARTAMENTO 4 1 DORMITORIO DOBLE 2 DORMIT. INDIVIDUALES				LOCAL COMUN. INSTAL.	TOTALES
	Dormitorio1	Dormitorio2	Dormitorio3	Baño 1	Circulación	SUP. ÚTIL	CONSTRUIDA	Salón - com. - con.	Baño 1	Circulación	Porche 50%	Almacén - instalaciones	SUP. ÚTIL	Envolvente	Porches 50%	CONSTRUIDA		
PLANTA BAJA	12,55 m2	8,65 m2	2,95 m2	24,15 m2	33,50 m2	19,85 m2	3,50 m2	1,45 m2	2,90 m2	36,40 m2	51,85 m2	69,90 m2	33,50 m2	39,30 m2	19,85 m2	3,50 m2	1,45 m2	2,90 m2
	12,55 m2	8,65 m2	2,95 m2	24,15 m2	33,50 m2	19,85 m2	3,50 m2	1,45 m2	2,90 m2	36,40 m2	51,85 m2	69,90 m2	33,50 m2	39,30 m2	19,85 m2	3,50 m2	1,45 m2	2,90 m2
	12,55 m2	8,65 m2	2,95 m2	24,15 m2	33,50 m2	19,85 m2	3,50 m2	1,45 m2	2,90 m2	36,40 m2	51,85 m2	69,90 m2	33,50 m2	39,30 m2	19,85 m2	3,50 m2	1,45 m2	2,90 m2
	12,55 m2	8,65 m2	2,95 m2	24,15 m2	33,50 m2	19,85 m2	3,50 m2	1,45 m2	2,90 m2	36,40 m2	51,85 m2	69,90 m2	33,50 m2	39,30 m2	19,85 m2	3,50 m2	1,45 m2	2,90 m2
SUPERFICIE ÚTIL SUPERFICIE CONSTRUIDA OCUPACIÓN A NIVEL DE TERRENO OCUPACIÓN INCLUYENDO VUELOS	12,55 m2	8,65 m2	2,95 m2	24,15 m2	33,50 m2	19,85 m2	3,50 m2	1,45 m2	2,90 m2	36,40 m2	51,85 m2	69,90 m2	33,50 m2	39,30 m2	19,85 m2	3,50 m2	1,45 m2	2,90 m2
	12,55 m2	8,65 m2	2,95 m2	24,15 m2	33,50 m2	19,85 m2	3,50 m2	1,45 m2	2,90 m2	36,40 m2	51,85 m2	69,90 m2	33,50 m2	39,30 m2	19,85 m2	3,50 m2	1,45 m2	2,90 m2
	12,55 m2	8,65 m2	2,95 m2	24,15 m2	33,50 m2	19,85 m2	3,50 m2	1,45 m2	2,90 m2	36,40 m2	51,85 m2	69,90 m2	33,50 m2	39,30 m2	19,85 m2	3,50 m2	1,45 m2	2,90 m2
	12,55 m2	8,65 m2	2,95 m2	24,15 m2	33,50 m2	19,85 m2	3,50 m2	1,45 m2	2,90 m2	36,40 m2	51,85 m2	69,90 m2	33,50 m2	39,30 m2	19,85 m2	3,50 m2	1,45 m2	2,90 m2
PROYECTO BÁSICO DE ESTABLECIMIENTO TURÍSTICO EN SUELO RÚSTICO CON 4 UNIDADES DE ALOJAMIENTO - R. Cal.39064A020004040000UO - Políg. 20 Parc. 404 - BARRIO DE ARRIBA - RIOTURTO	12,55 m2	8,65 m2	2,95 m2	24,15 m2	33,50 m2	19,85 m2	3,50 m2	1,45 m2	2,90 m2	36,40 m2	51,85 m2	69,90 m2	33,50 m2	39,30 m2	19,85 m2	3,50 m2	1,45 m2	2,90 m2
	12,55 m2	8,65 m2	2,95 m2	24,15 m2	33,50 m2	19,85 m2	3,50 m2	1,45 m2	2,90 m2	36,40 m2	51,85 m2	69,90 m2	33,50 m2	39,30 m2	19,85 m2	3,50 m2	1,45 m2	2,90 m2
	12,55 m2	8,65 m2	2,95 m2	24,15 m2	33,50 m2	19,85 m2	3,50 m2	1,45 m2	2,90 m2	36,40 m2	51,85 m2	69,90 m2	33,50 m2	39,30 m2	19,85 m2	3,50 m2	1,45 m2	2,90 m2
	12,55 m2	8,65 m2	2,95 m2	24,15 m2	33,50 m2	19,85 m2	3,50 m2	1,45 m2	2,90 m2	36,40 m2	51,85 m2	69,90 m2	33,50 m2	39,30 m2	19,85 m2	3,50 m2	1,45 m2	2,90 m2

R.D.D.G.URB.Y ORD.TE (OP007)
N.º Registro: 2024OP007E001706
Fecha Registro: 14/05/2024 11:41





R.D.D.G.URB.Y ORD.TE (OP007)
 N.º Registro: 2024OP007E001706
 Fecha Registro: 14/05/2024 11:41



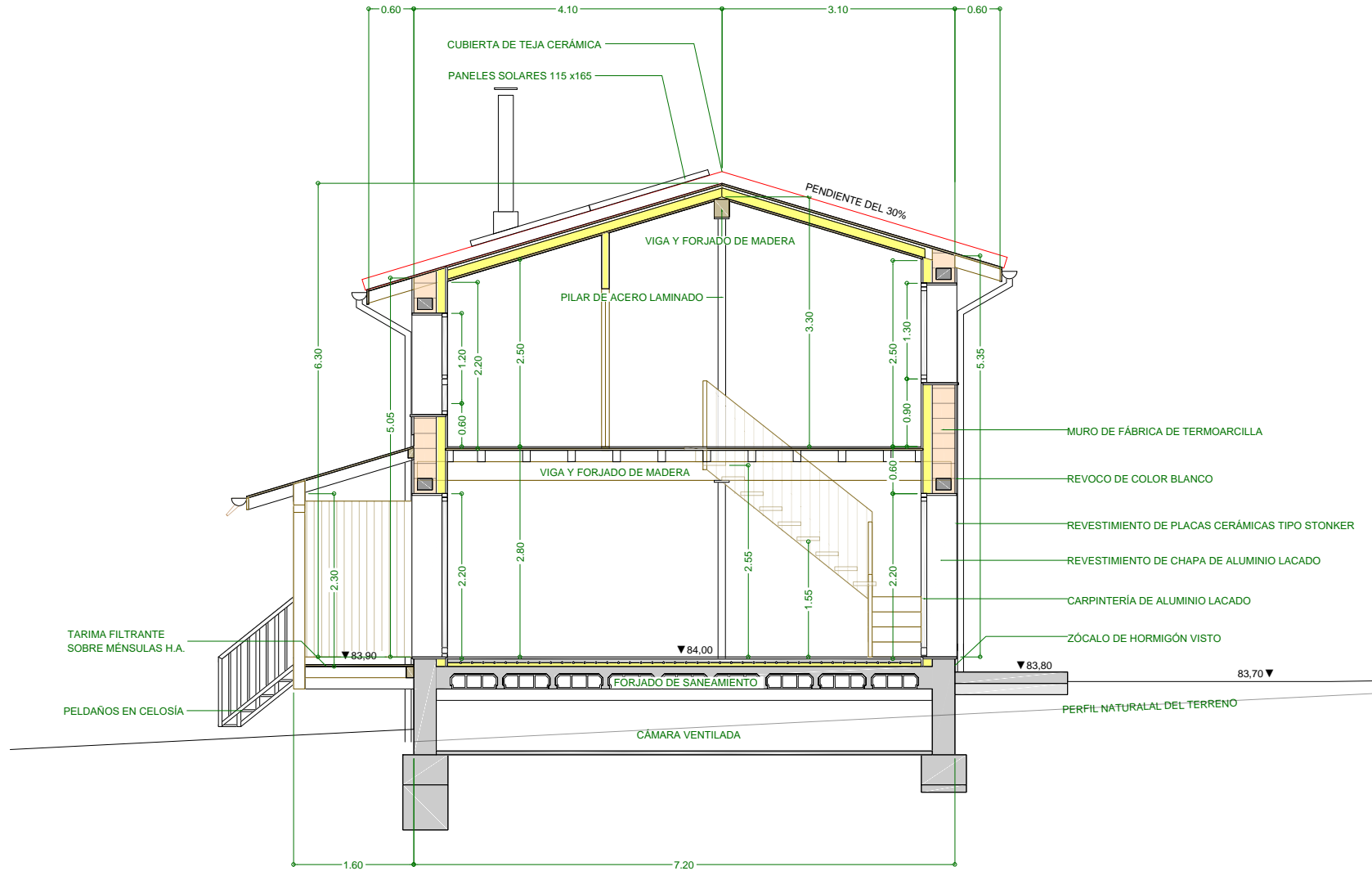

Plano 05	SECCIÓN	Promotor: RUTH MIER ARNAIZ	Arquitecto: ANTONIO NAVARRO CERVERA	Escala: 1:50
----------	---------	----------------------------	-------------------------------------	--------------



Firma 1: 14/05/2024 - SELLO DOCUMENTO ELECTRONICO - ENI
GOBIERNO DE CANTABRIA
 CSV: A0600M8yNdxZjnOXsgD+aRXjllwjLYdAU3n8j

R.D.D.G.URB.Y ORD.TE (OP007)
 N.º Registro: 2024OP007E001706
 Fecha Registro: 14/05/2024 11:41





Firma 1: 14/05/2024 - SELLO DOCUMENTO ELECTRONICO - ENI
 GOBIERNO DE CANTABRIA
 CSV: A0600M8yNdxZjnOXsgD+aRXjllwjlLYdAU3n8j

R.D.D.G.URB.Y ORD.TE (OP007)
 N.º Registro: 2024OP007E001706
 Fecha Registro: 14/05/2024 11:41



Plano 06	VISTAS GENERALES	Promotor: RUTH MIER ARNAIZ	Arquitecto: ANTONIO NAVARRO CERVERA
----------	------------------	----------------------------	-------------------------------------

PROYECTO BÁSICO DE ESTABLECIMIENTO TURÍSTICO EN SUELO RÚSTICO CON 4 UNIDADES DE ALOJAMIENTO - R. Cal.39064A020004040000UO - Políg. 20 Parc. 404 - BARRIO DE ARRIBA - RIOTUERTO

CSV: A0600M8yNdxZjnOXsgD+aRXjllwjJLYdAU3n8j

Arquitecto: ANTONIO NAVARRO CERVERA



Versión imprimible del documento. La integridad de este documento puede comprobarse en la sede electrónica del Gobierno de Cantabria, a través de <https://verificacsv.cantabria.es/verificacsv?codigoVerificacion=A0600M8yNdxZjnOXsgD-aRXjllwJLYdAU3n8j>
 Identificador de documento electrónico (ENI): ES_000022771_2024_DOC_00M_00000000000000001679193

Nº Orden	Descripción de los capítulos	Importe	%
01	MOVIMIENTO DE TIERRAS	2.000,00	1,00 %
02	RED DE SANEAMIENTO HORIZONTAL	2.000,00	1,00 %
03	CIMENTACION	4.000,00	2,00 %
04	ESTRUCTURAS - FÁBRICA	16.000,00	8,00 %
05	ESTRUCTURAS - HORMIGÓN ARMADO	6.000,00	3,00 %
06	ESTRUCTURAS DE ACERO	1.000,00	0,50 %
07	ESTRUCTURAS - MADERA	21.000,00	10,50 %
08	CUBIERTAS	14.000,00	7,00 %
09	PARTICIONES Y TRASDOSADOS	24.000,00	12,00 %
10	REVESTIMIENTOS	7.000,00	3,50 %
11	SOLADOS	6.000,00	3,00 %
12	CARPINTERÍA DE MADERA	2.000,00	1,00 %
13	CARPINTERÍA EXTERIOR	20.000,00	10,00 %
14	VIDRIOS	8.000,00	4,00 %
15	FONTANERÍA Y EVACUACIÓN DE AGUAS	6.000,00	3,00 %
16	APARATOS SANITARIOS	4.000,00	2,00 %
17	INSTALACIÓN ELÉCTRICA	10.000,00	5,00 %
18	CLIMATIZACIÓN	24.000,00	12,00 %
19	VENTILACIÓN	4.000,00	2,00 %
20	PROTECCIÓN	1.000,00	0,50 %
21	PINTURAS Y TRATAMIENTOS	6.000,00	3,00 %
22	URBANIZACIÓN INTERIOR	6.000,00	3,00 %
23	CONTROL DE CALIDAD	1.000,00	0,50 %
24	GESTIÓN DE RESIDUOS	1.000,00	0,50 %
25	SEGURIDAD Y SALUD	4.000,00	2,00 %

PRESUPUESTO DE EJECUCIÓN MATERIAL 200.000,00

13% Gastos Generales 26.000,00

6% Beneficio Industrial 12.000,00

PRESUPUESTO BRUTO 238.000,00

16% I.V.A. 38.080,00

PRESUPUESTO LIQUIDO 276.080,00

Suma el presente presupuesto la cantidad de:
 DOSCIENTOS SETENTA Y SEIS MIL OCHENTA EUROS

2 de Mayo de 2024

EL ARQUITECTO

INSTALACIÓN TURÍTICA EN SUELO RÚSTICO.

Firma 1: 14/05/2024 - SELLO DOCUMENTO ELECTRONICO - ENI

GOBIERNO DE CANTABRIA

CSV: A0600M8yNdxZjnOXsgD+aRXjllwJLYdAU3n8j

R.D.G.URB.Y ORD.TE (OP007)
 N.º Registro: 2024OP007E001706
 Fecha Registro: 14/05/2024 11:41

