

PLANO DE NORMAS SUBSIDIARIAS DE VOTO. SUELO URBANO. RADA ESC.:1/2.000

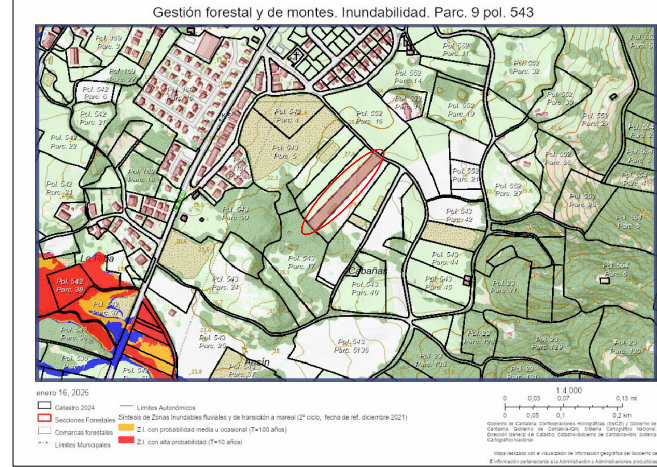

MAPA DE GESTIÓN FORESTAL E INUNDABILIDAD ESC.:1/4.000

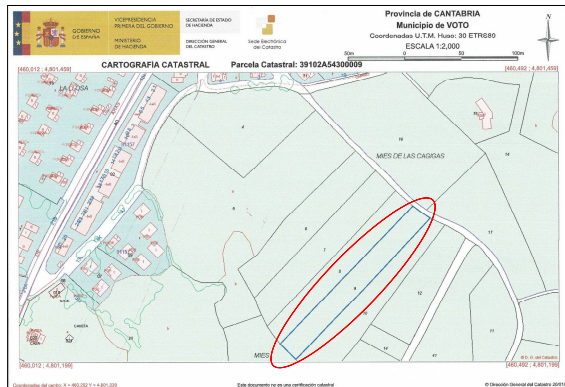

PLANO DE CARTOGRAFIA CATASTRAL ESC.:1/2.000



ACCESO A LA PARCELA



PARCELA

EL PRESENTE DOCUMENTO ES COPIA DE SU ORIGINAL DEL QUE ES AUTOR EL ARQUITECTO D. MANUEL E. AMALLO VILLALVILLA, SU UTILIZACIÓN TOTAL O PARCIAL, ASÍ COMO CUALQUIER REPRODUCCIÓN O CESIÓN A TERCEROS, REQUERRIRÁ LA PREVIA AUTORIZACIÓN EXPRESA DE SU AUTOR QUEDANDO EN TODO CASO PROHIBIDA CUALQUIER MODIFICACIÓN UNILATERAL DEL MISMO

PROYECTO BÁSICO PARA
VIVIENDA UNIFAMILIAR AISLADA
EN SUELO RÚSTICO

PROMOTOR: IVÁN TABERNILLA PEREDA

ARQUITECTO: MANUEL E. AMALLO VILLALVILLA

SITUACIÓN:	RADA, MIES DE CAGIGAS
AYUNTAMIENTO:	VOTO

PLANO:	01U.01	01U.02
	SITUACIÓN Y EMPLAZAMIENTO	

ESCALA: 1/500 EXPTE: 2435

VB. PROMOTOR: _____

