



Rev.	Fecha	Descripción	Ordenado
1	13/01/25	-	

PROYECTO BÁSICO Y DE EJECUCIÓN VIVIENDA UNIFAMILIAR Y PISCINA EN SUELO NO URBANIZABLE Parcela 345 Polígono 7 Setien, Marina de Cudeyo, Cantabria	SITUACIÓN
URBANISMO	PLANO N.º
nombre de archivo VIVIENDA SETIEN - PB URBANISMO CROTI_VA	ORIENTACIÓN U01 vA
FECHA enero 25	ESCALA/SFORMATO S/E A2



Firma 1: **JAIME LEGIDO GARCIA - ALIARQ ARQUITECTOS SLP(B85476455)**  
**ALIARQ ARQUITECTOS SLP**  
CSV: A0610MYxsUzG0xki6amCSznIOErH29mHVw8459

**REGISTRO ELECTRONICO (GCELC)**  
**N.º Registro:** 2025GCELC029273  
**Fecha Registro:** 31/01/2025 21:45





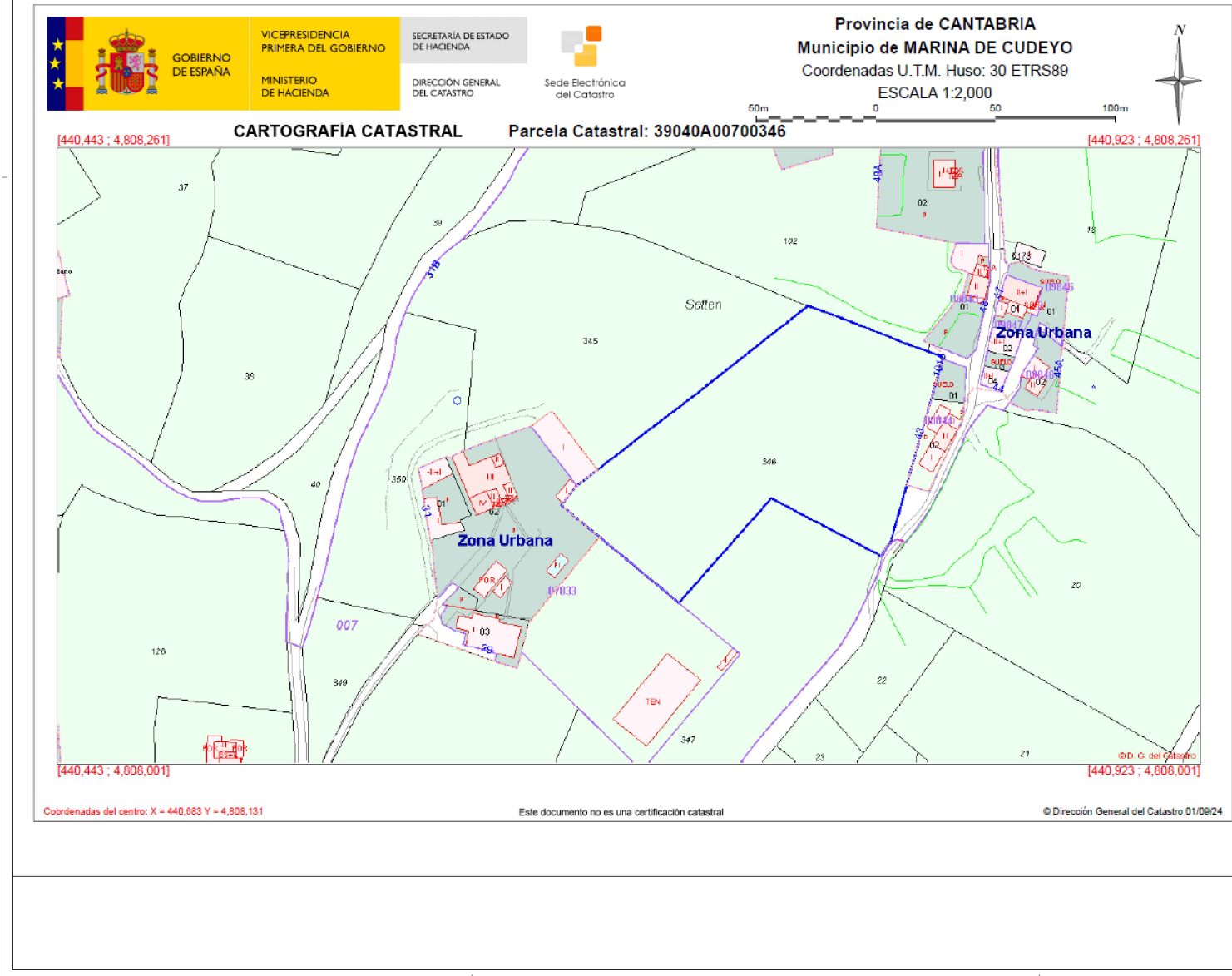

Rev.	Fecha	Descripción	Ordenado
1	30/01/25	-	

PROYECTO	PROYECTO BÁSICO Y DE EJECUCIÓN VIVIENDA UNIFAMILIAR Y PISCINA EN SUELO NO URBANIZABLE Parcela 346 Polígono 7/ Setén, Marina de Cudeyo, Cantabria
PERSONACIÓN DE PLANO	URBANISMO
FECHA	enero 25
ESCALA/S	S/E A2
ORIENTACIÓN	
PLANO N.	U02 vA

PROYECTANTE	ALIAÑO ARQUITECTOS S.L.P. C/AGUSTIA nº17, 28027 MADRID	CP: 88547655
PROYECTANTE	ALIAÑO ARQUITECTOS S.L.P. C/AGUSTIA nº17, 28027 MADRID	CP: 88547655



Firma 1: **JAIME LEGIDO GARCIA - ALIAÑO ARQUITECTOS SLP(B85476455)**  
**ALIAÑO ARQUITECTOS SLP**  
CSV: A0610MYxsUzG0xki6amCSznIOErH29mHVw8459

**REGISTRO ELECTRONICO (GCELC)**  
**N.º Registro:** 2025GCELC029273  
**Fecha Registro:** 31/01/2025 21:45



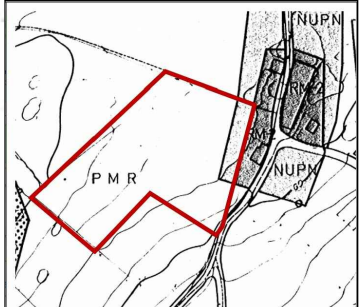
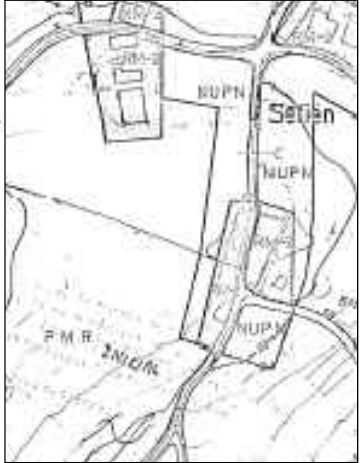
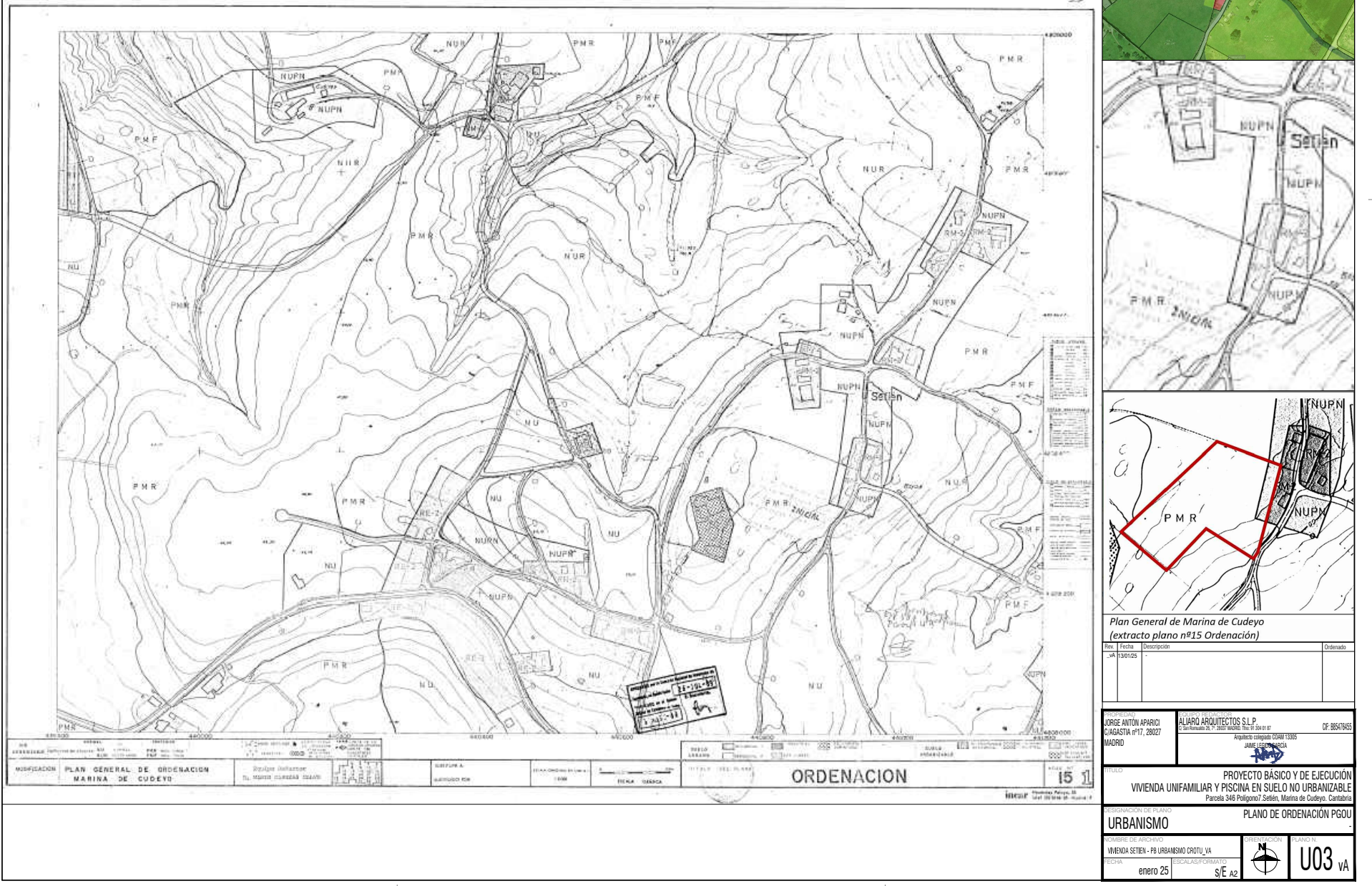

Plan General de Marina de Cudeyo  
(extracto plano nº15 Ordenación)

Rev.	Fecha	Descripción	Ordenado
1	13/01/25		

PROYECTO	ALIAÑO ARQUITECTOS S.L.P. C/AGUSTIA nº17, 28027 MADRID	CP: 28047455
PROYECTO	JAMIE LEGIDO GARCIA	

PROYECTO BÁSICO Y DE EJECUCIÓN  
VIVIENDA UNIFAMILIAR Y PISCINA EN SUELO NO URBANIZABLE  
Parcela 346 Polígono 7, Setén, Marina de Cudeyo, Cantabria

PLAN DE ORDENACION PGOU

URBANISMO	ORIENTACIÓN	PLANO N°
VIVIENDA SETÉN - PB URBANISMO CROTU_VA		
Fecha: enero 25	Escalas: S/E A2	U03 vA



Firma 1: **JAIME LEGIDO GARCIA - ALIARQ ARQUITECTOS SLP(B85476455)**  
**ALIARQ ARQUITECTOS SLP**  
CSV: A0610MYxsUzG0xkl6amCSznIOErH29mHVw8459

**REGISTRO ELECTRONICO (GCELC)**  
**N.º Registro:** 2025GCELC029273  
**Fecha Registro:** 31/01/2025 21:45





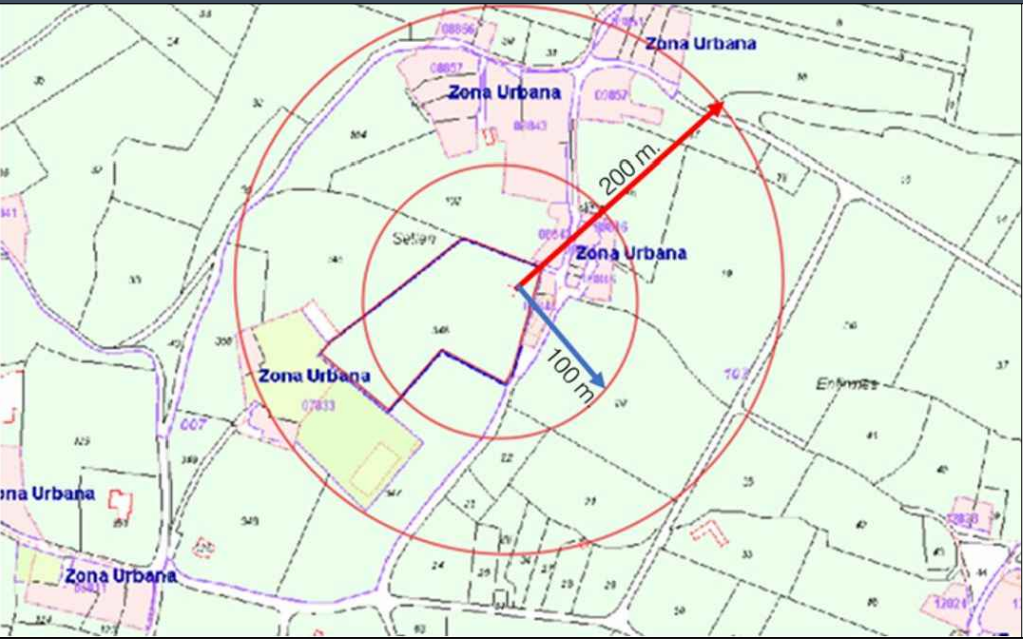
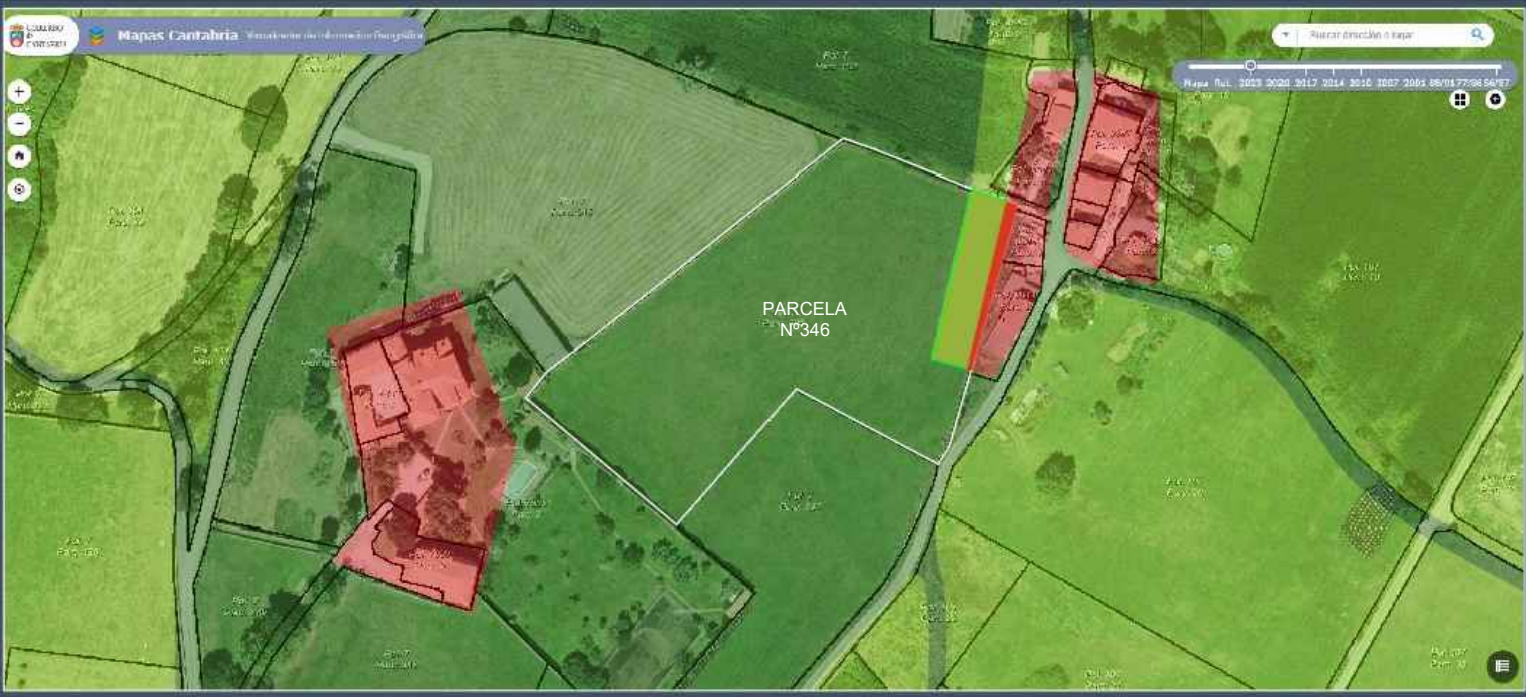

SUELO RUSTICO PROTECCIÓN ORDINARIA Superficie aprox. 700,50 m²
SUELO URBANO Superficie aprox. 140,50 m²
SUELO RUSTICO DE ESPECIAL PROTECCIÓN Superficie aprox. 9.636 m²

Imagen extraída del visor mapas de Cantabria y medida sobre levantamiento topográfico.

Rev.	Fecha	Descripción	Ordenado
1	30/1/25	-	

PROYECTO JORGE ANTÓN APARICI C/AGUSTIA nº17, 28027 MADRID	ALIAQ ARQUITECTOS S.L.P. C/Alfonso IX, 2801 Madrid. Telf: 91 561 01 07 Arquitecto colegiado CSAM 13305 JAIME LEGIDO GARCIA	CP: 28047455
PROYECTO BÁSICO Y DE EJECUCIÓN VIVIENDA UNIFAMILIAR Y PISCINA EN SUELO NO URBANIZABLE Parcela 346 Polígono 7 Setien, Marín de Cudeyo, Cantabria		
URBANISMO		CLASIFICACIÓN DISTANCIA A ZONA URBANA
COMBRE DE ARCHIVO VIVIENDA SETIEN - PB URBANISMO CROTU_VA	ESCALA/SFORMATO S/E A2	PLANO Nº U04 VA
FECHA enero 25		



Firma 1: **JAIME LEGIDO GARCIA - ALIAQ ARQUITECTOS SLP(B85476455)**  
**ALIAQ ARQUITECTOS SLP**  
CSV: A0610MYxsUzG0xki6amCSznI0ErH29mHVw8459

**REGISTRO ELECTRONICO (GCELC)**  
**N.º Registro:** 2025GCELC029273  
**Fecha Registro:** 31/01/2025 21:45









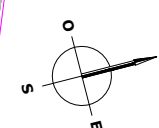

**REGISTRO ELECTRONICO (GCELC)**  
**N.º Registro:** 2025GCELCCE029273  
**Fecha Registro:** 31/01/2025 21:45



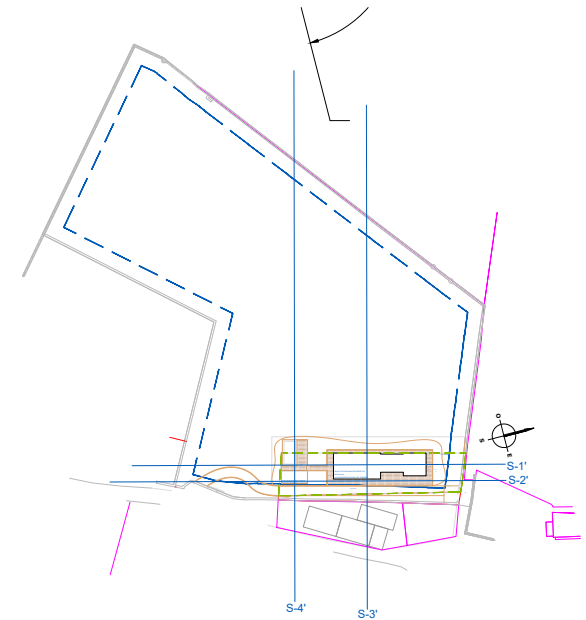
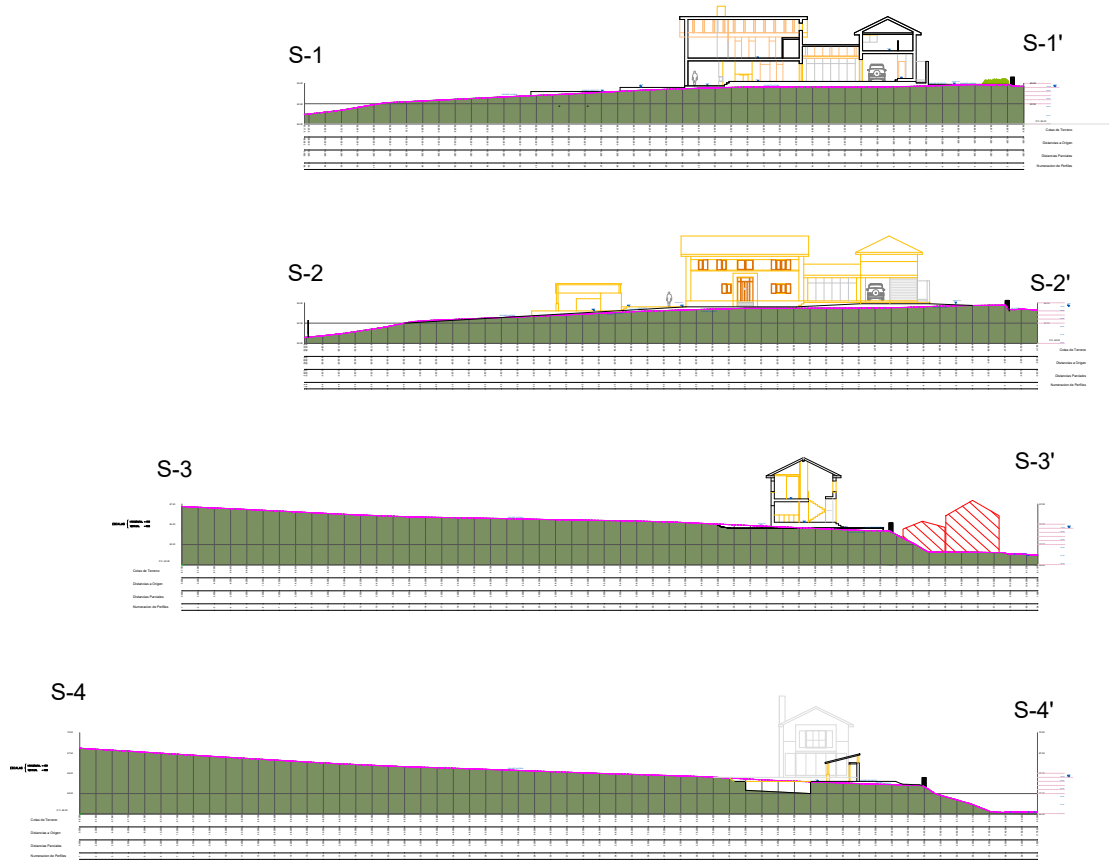

Rev.	Fecha	Descripción	Ordenado
1	30/01/25	-	

PROYECTANTE JORGE ANTÓN APARICI C/AGASTIA nº17, 28027 MADRID	ALIAÑO ARQUITECTOS S.L.P. C/Alfonso de E., 28015 Madrid. Tlf: 91 561 01 97 Arquitecto Colegiado COAM 13305 JAIME LEGIDO GARCIA	CP: 280479455
TÍTULO PROYECTO BÁSICO Y DE EJECUCIÓN VIVIENDA UNIFAMILIAR Y PISCINA EN SUELO NO URBANIZABLE Parcela 346 Polígono 7, Setien, Marín de Cudayo, Cantabria		
PERMISIÓN DE PLANO URBANISMO		PERFILES TOPOGRÁFICOS
CONSEJO DE ARCHIVO VIVIENDA SETIEN - PB URBANISMO CROU_UA	ORIENTACIÓN PLANO N	U07 vA
FECHA enero 25	ESCALA/FORMATO 1/400 A2	



Firma 1: **JAIME LEGIDO GARCIA - ALIAÑO ARQUITECTOS SLP(B85476455)**  
**ALIAÑO ARQUITECTOS SLP**  
CSV: A0610MYxsUzG0xki6amCSznI0ErH29mHVw8459

**REGISTRO ELECTRONICO (GCELC)**  
**N.º Registro:** 2025GCELC029273  
**Fecha Registro:** 31/01/2025 21:45





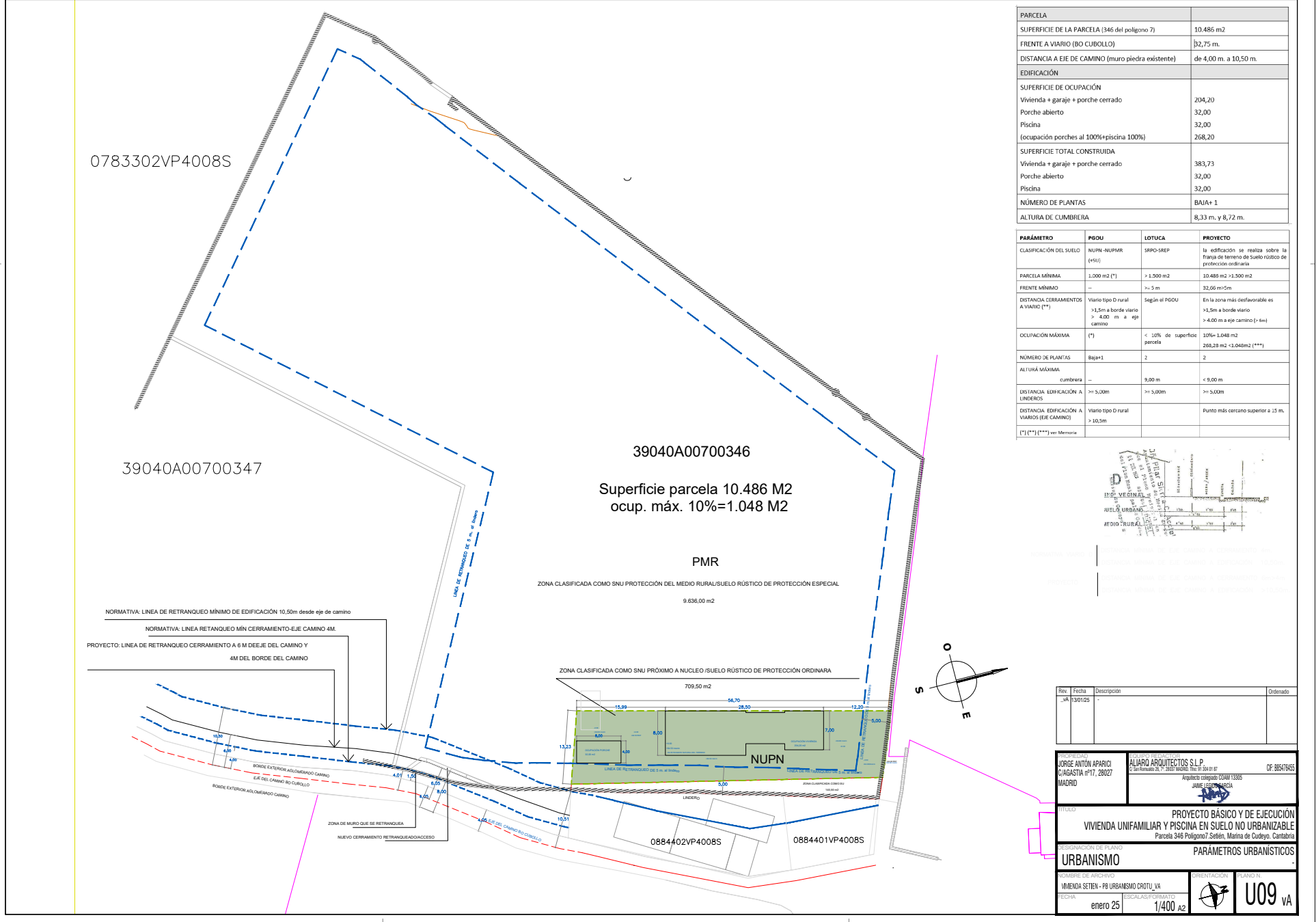

Firma 1: **JAIME LEGIDO GARCIA - ALIARQ ARQUITECTOS SLP(B85476455)**  
**ALIARQ ARQUITECTOS SLP**  
CSV: A0610MYxsUzG0xki6amCSznI0ErH29mHVw8459

REGISTRO ELECTRONICO (GCELC)  
N.º Registro: 2025GCELC029273  
Fecha Registro: 31/01/2025 21:45



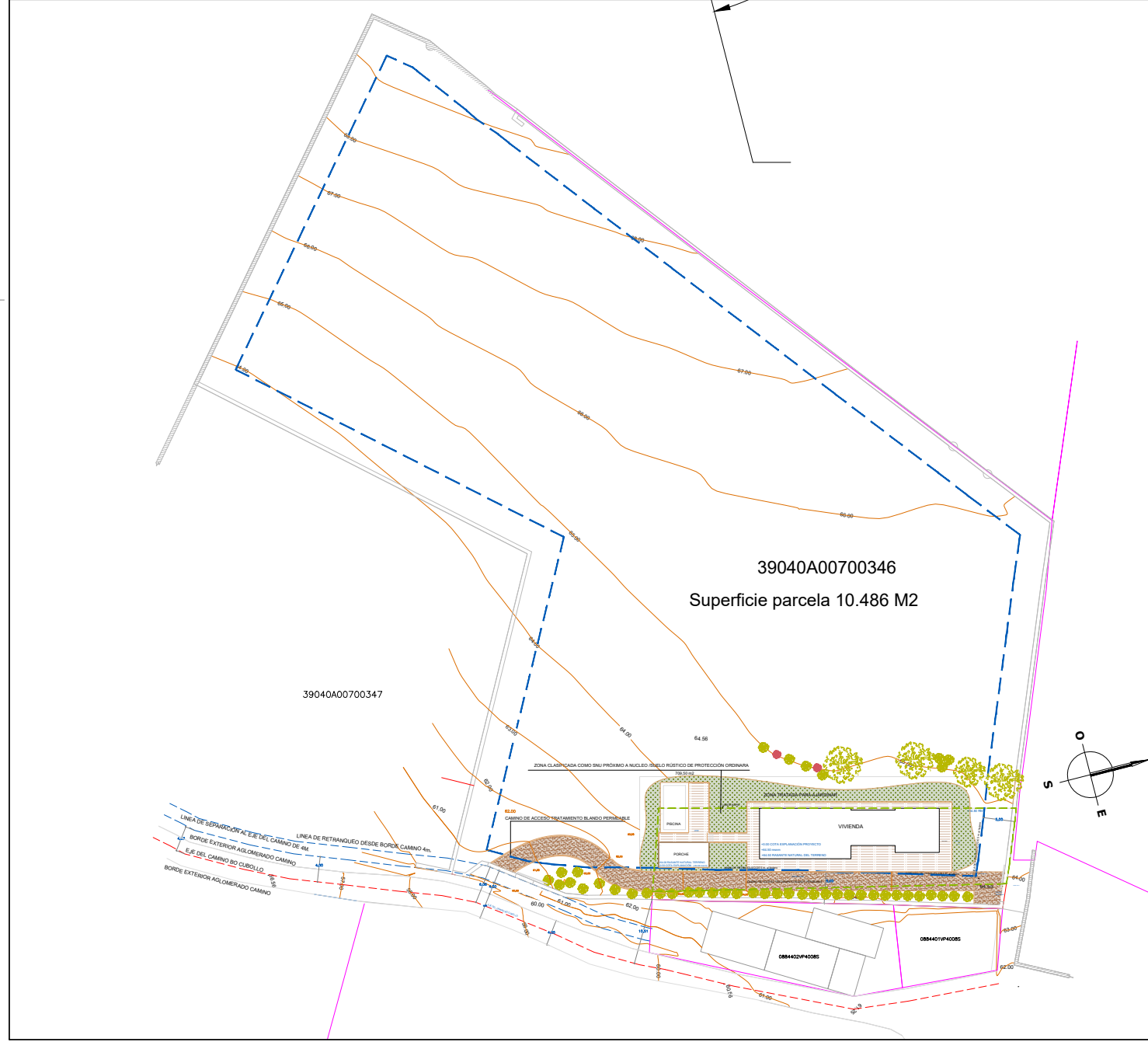

Rev.	Fecha	Descripción	Ordenado
1	30/1/25		

PROYECTANTE JORGE ANTON APARICI C/AGASTIA nº17, 28027 MADRID	ALIAARQ ARQUITECTOS S.L.P. C/Agustía 17, 28027 Madrid Arquitecto Colegiado COAM 13305 JAIME LEGIDO GARCIA	CP: 885476455
PROYECTO BÁSICO Y DE EJECUCIÓN VIVIENDA UNIFAMILIAR Y PISCINA EN SUELO NO URBANIZABLE Parcela 346 Polígono 7, Setien, Marín de Cuduyo, Cantabria		
URBANISMO		URBANIZACIÓN
COMBUSTIBLE DE ARCHIVO VIVIENDA SETIEN - PB URBANISMO CROU_VA	FECHA enero 25	ESCALA/S FORMATO 1/100 A2
ORIENTACIÓN PLANO TI U10 vA		



Firma 1: **JAIME LEGIDO GARCIA - ALIAARQ ARQUITECTOS SLP(B85476455)**  
**ALIAARQ ARQUITECTOS SLP**  
CSV: A0610MYxsUzG0xki6amCSznIOErH29mHVw8459

**REGISTRO ELECTRONICO (GCELC)**  
**N.º Registro:** 2025GCELC029273  
**Fecha Registro:** 31/01/2025 21:45

