

Firma 1: **JAIME LEGIDO GARCIA - ALIAÑO ARQUITECTOS SLP(B85476455)**  
**ALIAÑO ARQUITECTOS SLP**  
 CSV: A0610MFIhU1FNA5w+a5HO/0Zsq0wLxvU5V1Y59

REGISTRO ELECTRONICO (GCELC)  
 N.º Registro: 2025GCELC029273  
 Fecha Registro: 31/01/2025 21:45

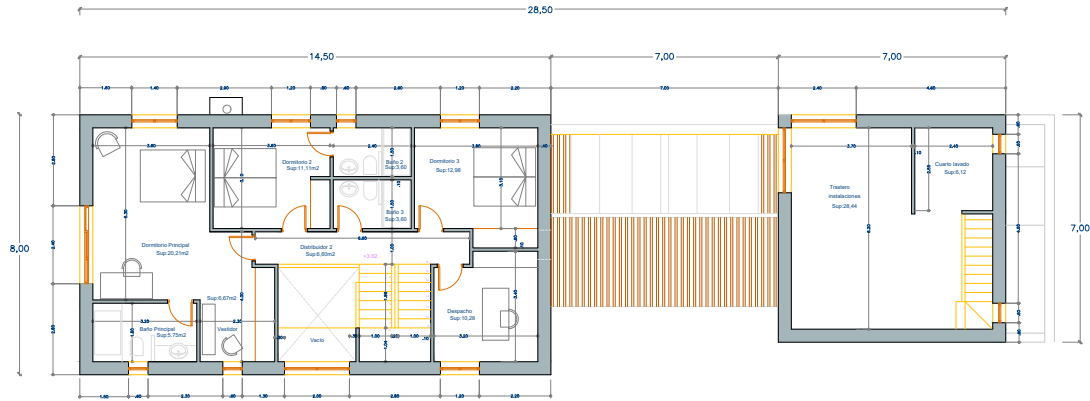

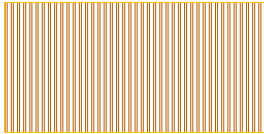
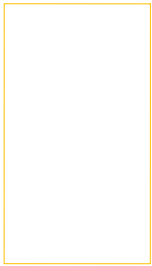

Rev.	Fecha	Descripción	Ordenado
1	3/01/25	-	

PROPIEDAD JORGE ANTÓN APARICI C/AGASTIA nº17, 28027 MADRID	ALIAQO ARQUITECTOS S.L.P. C/Alfonso de E. 7, 28015 Madrid. Tlf: 91 561 01 87 Arquitecto colegiado CSAM 13305 JAIME LEGIDO GARCIA	CP: 885476455
TÍTULO PROYECTO BÁSICO Y DE EJECUCIÓN VIVIENDA UNIFAMILIAR Y PISCINA EN SUELO NO URBANIZABLE Parcela 346 Polígono 7/Señal, Marín de Cudayo, Cantabria		
DESCRIPCIÓN DE PLANO ARQUITECTURA		DISTRIBUCIÓN, COTAS Y USOS PLANTA PRIMERA
NOMBRE DE ARCHIVO VIVIENDA SETIEN - PB ARQUITECTURA CROTU_VA	FECHA enero 25	ESCALA/FORMATO 1/100 A2
ORIENTACIÓN PLANO N		A02 vA



Firma 1: **JAIME LEGIDO GARCIA - ALIAQO ARQUITECTOS SLP(B85476455)**  
**ALIAQO ARQUITECTOS SLP**  
CSV: A0610MFIhU1FNA5w+a5HO/0Zsq0wLxvU5V1Y59

**REGISTRO ELECTRONICO (GCELC)**  
**N.º Registro:** 2025GCELC029273  
**Fecha Registro:** 31/01/2025 21:45



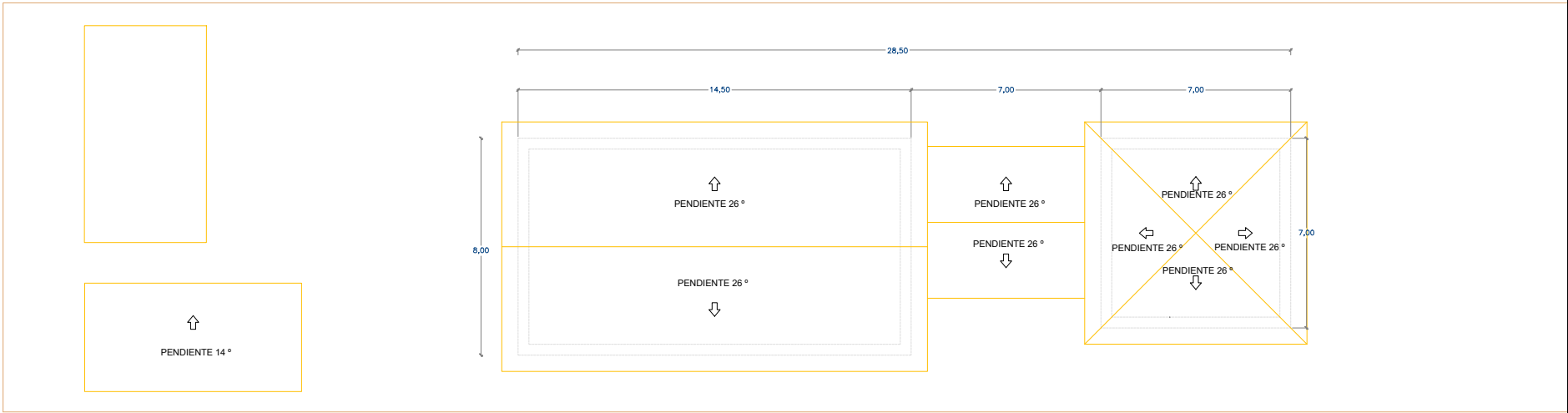

Rev.	Fecha	Descripción	Ordenado
1	3/01/25	-	

PROPIETARIO JORGE ANTÓN APARICI C/AGASTA nº17, 28027 MADRID	ARQUITECTOS <b>ALIARQ ARQUITECTOS S.L.P.</b> C/Alfonso de E. 2803 Madrid, Tel: 91 561 91 97 Arquitecto colegiado CSAM 13305 JAIME LEGIDO GARCIA	CP: 885476455
TÍTULO PROYECTO BÁSICO Y DE EJECUCIÓN VIVIENDA UNIFAMILIAR Y PISCINA EN SUELO NO URBANIZABLE Parcela 346 Polígono7/Señen, Marín de Cudayo, Cantabria		
DESCRIPCIÓN DE PLANO <b>ARQUITECTURA</b>		COTAS PLANTA DE CUBIERTAS
NOMBRE DEL ARCHIVO VIVIENDA SEÑEN - PB ARQUITECTURA CROTU_VA	FECHA enero 25	ESCALA/S FORMATO 1/100 A2
ORIENTACIÓN PLANO N		 <b>A03</b> vA



Firma 1: **JAIME LEGIDO GARCIA - ALIARQ ARQUITECTOS SLP(B85476455)**  
**ALIARQ ARQUITECTOS SLP**  
CSV: A0610MFIhU1FNA5w+a5HO/0Zsq0wLxvU5V1Y59

**REGISTRO ELECTRONICO (GCELC)**  
**N.º Registro:** 2025GCELC029273  
**Fecha Registro:** 31/01/2025 21:45



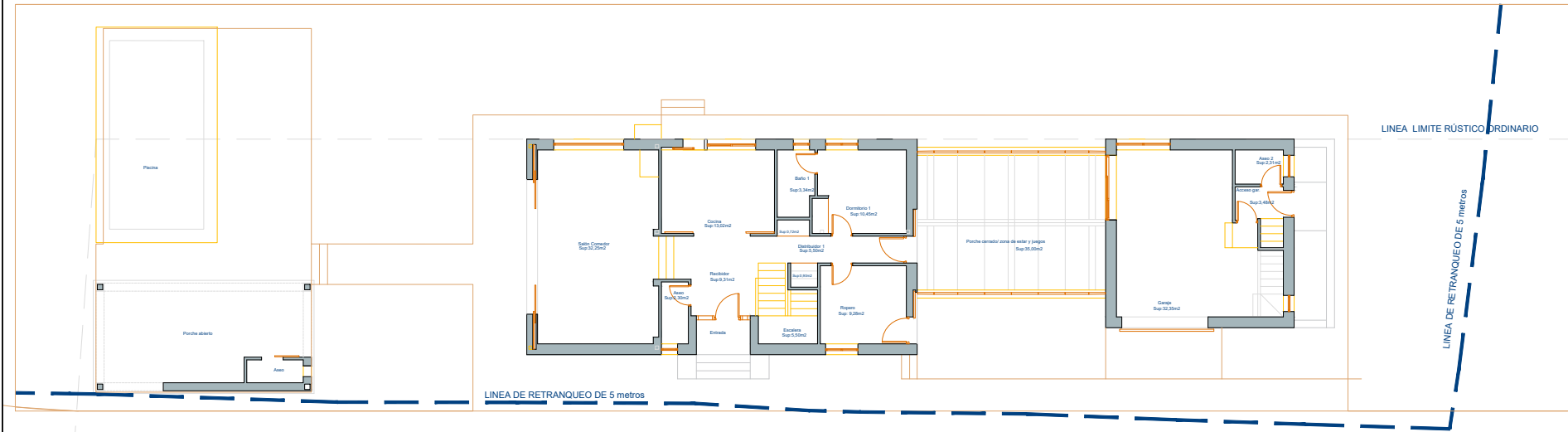

	PLANTA BAJA	SUPERFICIE PROYECTO (m2)
1	ENTRADA	2,58
2	RECIBIDOR	9,31
3	ASEO	2,30
4	SALÓN-COMEDOR	32,25
5	COCINA	13,02
6	DISTRIBUIDOR 1	5,50
7	ARMARIOS DISTRIBUIDOR	1,52
8	ESCALERA	5,50
9	DORMITORIO 1	10,45
10	BAÑO 1	3,34
11	ROPERO	9,28
12	PORCHE CUBIERTO	35,00
13	GARAJE	32,35
14	ASEO 2	2,31
15	ACCESO GAR.	3,48
	TOTAL superficie útil Plant Baja	168,19
	TOTAL superficie construida	236,20
	TOTAL superficie computable	206,57
	TOTAL SUP útil	283,55
	TOTAL SUP construida	383,73
	TOTAL SUP computable	354,10

Rev.	Fecha	Descripción	Ordenado
1	3/01/25	-	
PROYECTO BÁSICO Y DE EJECUCIÓN VIVIENDA UNIFAMILIAR Y PISCINA EN SUELO NO URBANIZABLE Parcela 346 Polígono 7, Sección, Marina de Cudayo, Cantabria			
SUPERFICIES PLANTA BAJA			
ARCHITECTURA			
VIVIENDA SETIEN - PB ARQUITECTURA CROU, VA		ESCALA/FORMATO	1/100 A2
FECHA		ORIENTACIÓN	PLANO 11
enero 25			A04 vA



Firma 1: JAIME LEGIDO GARCIA - ALIARQ ARQUITECTOS SLP(B85476455)  
ALIARQ ARQUITECTOS SLP  
CSV: A0610MFIhU1FNA5w+a5HO/OZsq0wLxvU5V1Y59

REGISTRO ELECTRONICO (GCELC)  
N.º Registro: 2025GCELC029273  
Fecha Registro: 31/01/2025 21:45



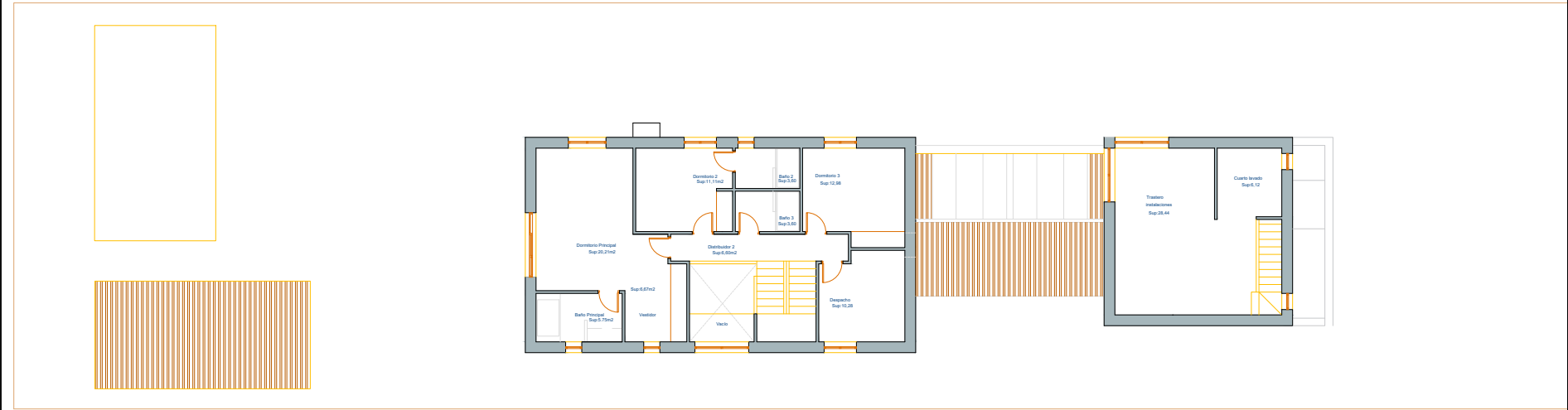

	PLANTA PRIMERA	SUPERFICIE ÚTIL DE PROYECTO (m2)
1	DORMITORIO PPAL.	20,21
2	VESTIDOR	6,67
3	DORMITORIO 2	11,11
4	DORMITORIO 3	12,98
5	DESPACHO	10,28
6	BAÑO PPAL.	5,75
7	BAÑO 2	3,60
8	BAÑO 3	3,60
9	DISTRIBUIDOR 2	6,60
10	TRASTERO/INSTALACIONES	28,44
11	CUARTO LAVADO	6,12
	TOTAL superficie útil Planta Alta	115,36
	TOTAL superficie construida	147,53
	TOTAL superficie computable	147,53
	TOTAL SUP útil	283,55
	TOTAL SUP construida	383,73
	TOTAL SUP computable	354,10

Rev.	Fecha	Descripción	Ordenado
1	3/01/25	-	

PROYECTANTE JORGE ANTÓN APARICI C/AGASTIA nº17, 28027 MADRID	ALIAQO ARQUITECTOS S.L.P. C/Alfonso de E. 2803 Madrid. Tlf: 91 561 01 87 Arquitecto Colegiado CSAM 13305 JAIME LEGIDO GARCIA	CP: 885476455
TÍTULO PROYECTO BÁSICO Y DE EJECUCIÓN VIVIENDA UNIFAMILIAR Y PISCINA EN SUELO NO URBANIZABLE Parcela 346 Polígono 7, Setien, Marina de Cuduyo, Cantabria		
PERSONACIÓN DE PLANO ARQUITECTURA		SUPERFICIES PLANTA PRIMERA
NOMBRE DE ARCHIVO VIVIENDA SETIEN - PB ARQUITECTURA CROTU_VA	FECHA enero 25	ESCALA/S FORMATO 1/100 A2
ORIENTACIÓN PLANO N		PLANO N A05 vA



Firma 1: **JAIME LEGIDO GARCIA - ALIAQO ARQUITECTOS SLP(B85476455)**  
**ALIAQO ARQUITECTOS SLP**  
CSV: A0610MFIhU1FNA5w+a5HO/0Zsq0wLxvU5V1Y59

**REGISTRO ELECTRONICO (GCELC)**  
**N.º Registro:** 2025GCELC029273  
**Fecha Registro:** 31/01/2025 21:45



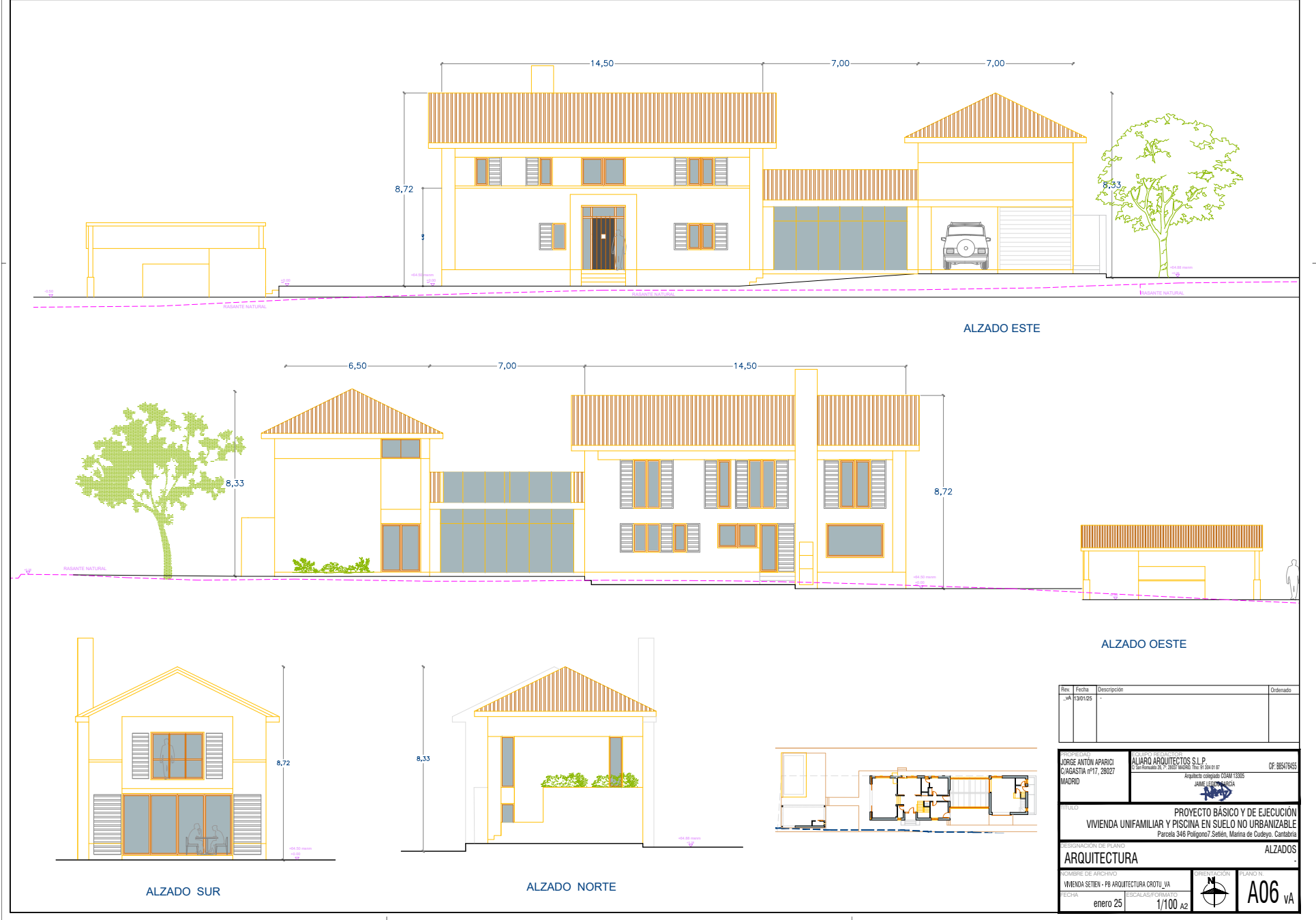

Firma 1: **JAIME LEGIDO GARCIA - ALIARQ ARQUITECTOS SLP(B85476455)**  
**ALIARQ ARQUITECTOS SLP**  
 CSV: A0610MFhU1FNA5w+a5HO/0Zsq0wLxvU5V1Y59

REGISTRO ELECTRONICO (GCELC)  
 N.º Registro: 2025GCELC029273  
 Fecha Registro: 31/01/2025 21:45





Rev.	Fecha	Descripción	Ordenado
1	30/1/25	-	

PROYECTANTE JORGE ANTÓN APARICI C/AGASTIA nº17, 28027 MADRID	ALIAÑO ARQUITECTOS S.L.P. C/Alfonso de E. 2801 Madrid, Tel: 91 561 01 87 Arquitecto colegiado CSAM 13305 JAIME LEGIDO GARCIA	CP: 8847455
---	---	-------------

TÍTULOS PROYECTO BÁSICO Y DE EJECUCIÓN VIVIENDA UNIFAMILIAR Y PISCINA EN SUELO NO URBANIZABLE Parcela 346 Polígono 7, Sección, Marina de Cudayo, Cantabria	
---	--

PERSONALIDAD DE PLANO ARQUITECTURA	SECCIONES
---------------------------------------	-----------

NOMBRE DE ARCHIVO VIVIENDA SETIEN - PB ARQUITECTURA CROTU_VA	ORIENTACIÓN PLANO N
---	------------------------

FECHA enero 25	ESCALA/FORMATO 1/100 A2	PLANO N A07 vA
-------------------	----------------------------	-------------------



Firma 1: **JAIME LEGIDO GARCIA - ALIAÑO ARQUITECTOS SLP(B85476455)**  
**ALIAÑO ARQUITECTOS SLP**  
 CSV: A0610MFIhU1FNA5w+a5HO/0Zsq0wLxvU5V1Y59

REGISTRO ELECTRONICO (GCELC)  
 N.º Registro: 2025GCELC029273  
 Fecha Registro: 31/01/2025 21:45

