

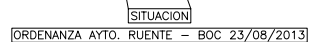

CSV: A0610MTUhYwVtdgg2asySd4f5gsnzY6i0C8459



	PROYECTO BASICO DE VIVIENDA UNIFAMILIAR AISLADA		Propiedad
	POLIGONO 503 ~ PARCELA 22 BARCELINAS AYTO. DE RUENTE		
MARZO	2025		Mª JESUS GONZALEZ VEGA
01PU_01_SITUACION_EMPLAZAMIENTO			

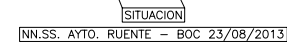

CSV: A0610MTUhYwVtdgg2asySd4f5gsnzY6i0C8459

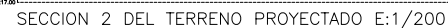
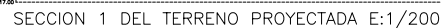

ARQUITECTO M. ZURBUEGUI	PROYECTO BASICO DE VIVIENDA UNIFAMILIAR AISLADA		Propiedad
	POLIGONO 503 - PARCELA 22 BARCELINAS AYTO. DE RUENTE		
	MARZO 2025	1/250	Mª JESUS GONZALEZ V
01PU_02_TOPOGRAFICO_SECCIONES TERRENO			



CSV: A0610MTUhYwVtdgg2asySd4f5gsnzY6i0C8459



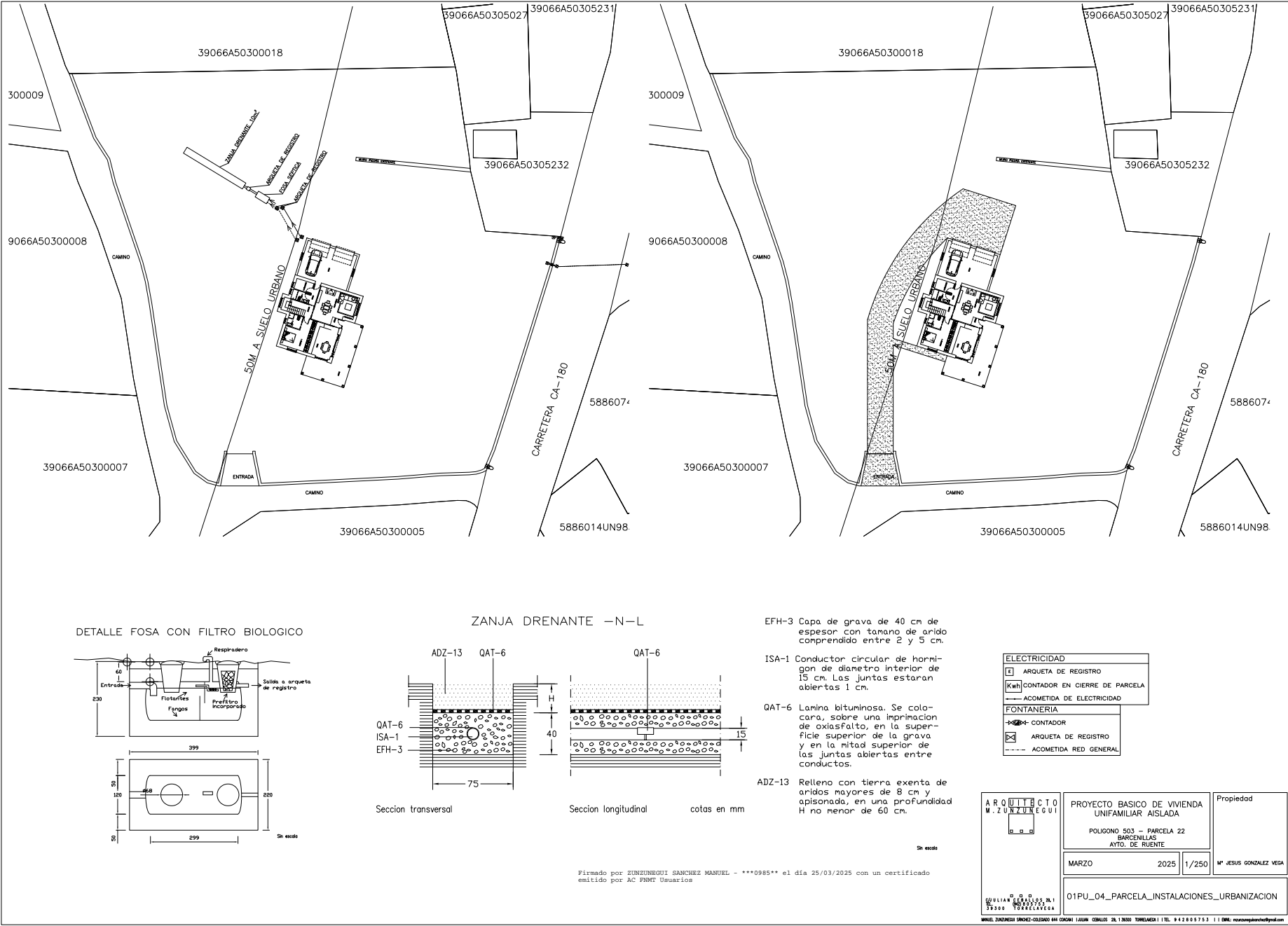

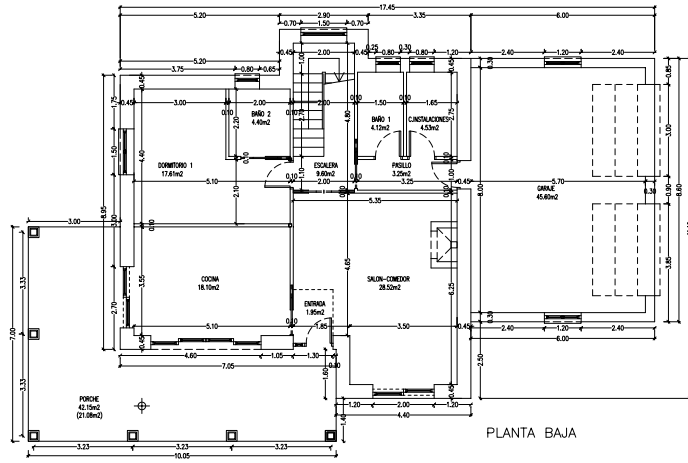

VIVIENDA		
SUPERFICIE UTIL	SUPERFICIE CONSTRUIDA	SUPERFICIE COMPUTABLE
PLANTA BAJA		
ENTRADA	1.93	
SALON-COMEDOR	28.52	
COCHINA	18.10	
ESCALERA	9.60	
PASILLO	9.23	
C. INSTALACIONES	4.53	
BANO 1	4.13	
DORMITORIO 1	17.61	
BANO 2	4.40	
GARAJE	45.80	
	42.15	71.08
TOTAL	179.81	188.39
PLANTA PRIMERA		
DISTRIBUIDOR	5.90	
DORMITORIO 2	22.08	
VESTIDOR	5.83	
BANO 3	5.85	
DORMITORIO 3	9.97	
BANO 4	5.40	
DORMITORIO 4	26.23	
BANO 5	6.00	
TOTAL	85.89	115.71
	115.71	115.71
TOTAL		
SUPERFICIE UTIL	SUPERFICIE CONSTRUIDA	SUPERFICIE COMPUTABLE
VIVIENDA	177.88	231.42
PORCHE	42.15	21.08
GARAJE	45.80	51.60
TOTAL	265.83	304.10

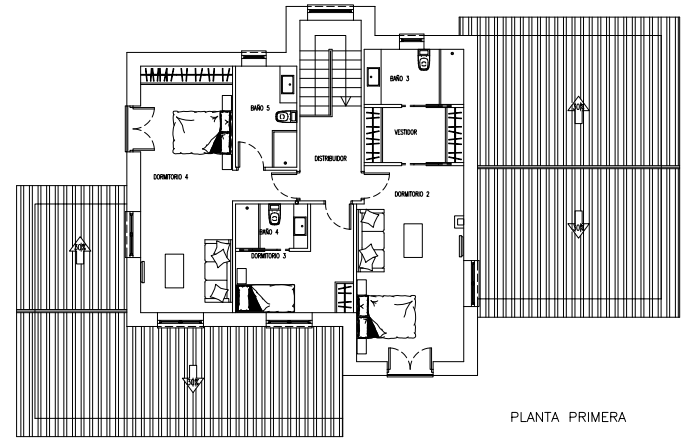
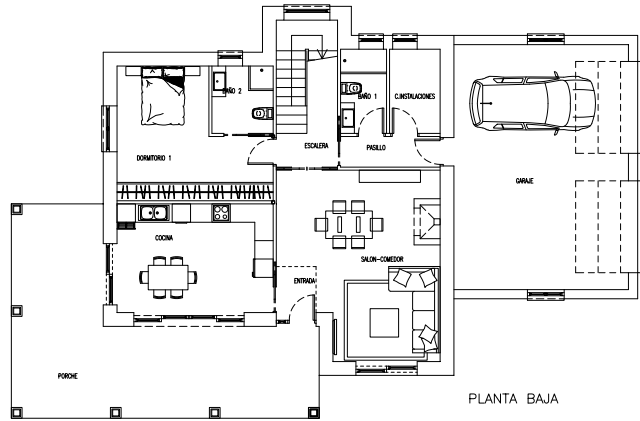
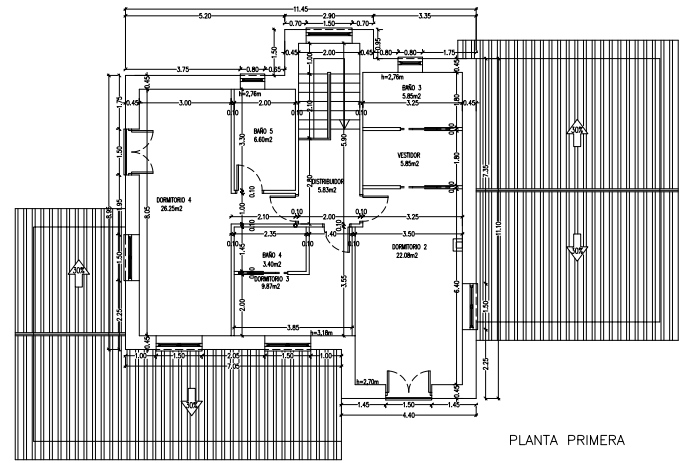

Firmado por ZUNZUNEGUI SANCHEZ MANUEL - \*\*\*0985\*\* el día 25/03/2025 con un certificado emitido por AC FNMT Usuarios

ARQUITECTO M. ZUNZUNEGUI E. S. S.	PROYECTO BASICO DE VIVIENDA UNIFAMILIAR AISLADA		Propiedad  M.ª JESUS GONZALEZ VEGA
	POLIGONO 503 - PARCELA 22 BARCENILLAS AYTO. DE RUENTE		
	MARZO 2025	1/75	
	02PA_01_PLANTAS_COTAS_MUEBLES		

COPIA AUTOGRAFADA DEL ORIGINAL  
 MANUEL SANCHEZ SANCHEZ-COLEMAN 841 C/CHAMUSCA 26, 1.º 39001 TORRELAVEGA | TEL. 942 805 753 | E-MAIL: manzanoplanchech@gmail.com





FACHADA OESTE

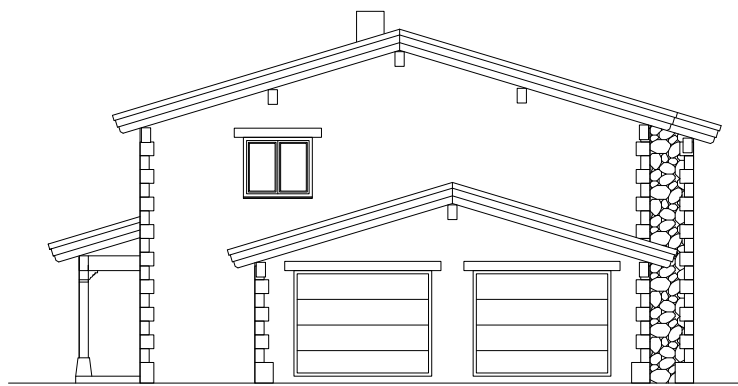

FACHADA ESTE



FACHADA SUR

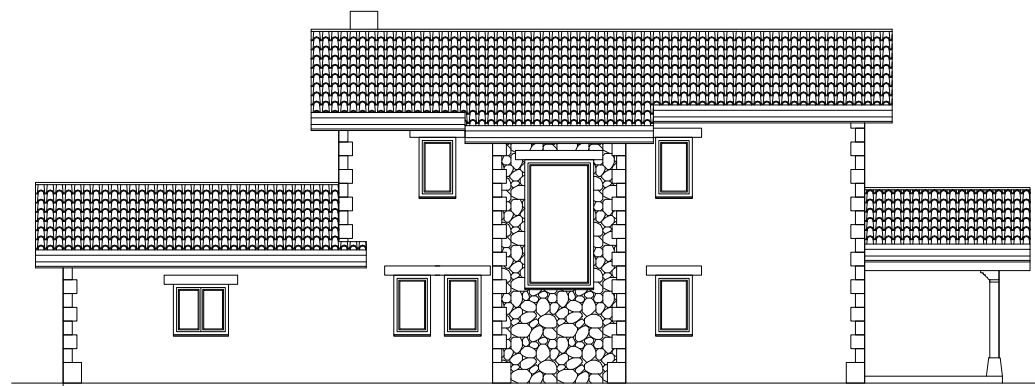

FACHADA NORTE

Firmado por ZUNZUNEGUI SANCHEZ MANUEL - \*\*\*0985\*\* el día 25/03/2025 con un certificado emitido por AC FNMT Usuarios

ARQUITECTO M. ZUNUNEGUI 	PROYECTO BASICO DE VIVIENDA UNIFAMILIAR AISLADA  POLIGONO 503 - PARCELA 22 BARRIENLAS AYO. DE RUENTE	Propiedad
	MARZO 2025 1/50	M <sup>o</sup> JESUS GONZALEZ M
02PA_02_ALZADOS		



CSV: A0610MTUhYwVtdgg2asySd4f5gsnzY6i0C8459





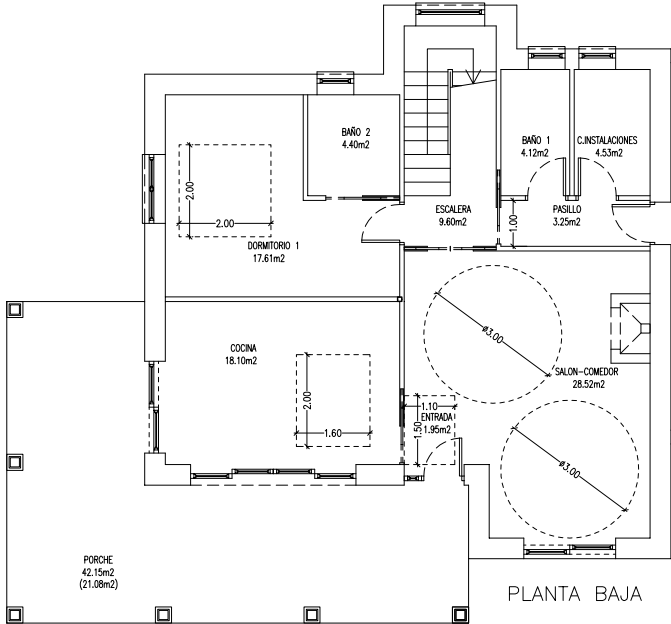

	SUPERFICIE UTIL	SUPERFICIE CONSTRUIDA	SUPERFICIE COMPUTABLE
PLANTA BAJA			
ENTRADA	1,95		
SALON-COMEDOR	28,52		
COCINA	18,10		
ESCALERA	9,60		
PASILLO	3,25		
C. INSTALACIONES	4,53		
BAÑO 1	4,12		
DORMITORIO 1	17,61		
BAÑO 2	4,40		
GARAJE	45,60		
PORCHE	42,15	42,15	21,08
TOTAL	179,83	209,46	188,39

	SUPERFICIE UTIL	SUPERFICIE CONSTRUIDA	SUPERFICIE COMPUTABLE
VIVIENDA	177,88	231,42	231,42
PORCHE	42,15	42,15	21,08
GARAJE	45,60	51,60	51,60
TOTAL	265,63	325,17	304,10

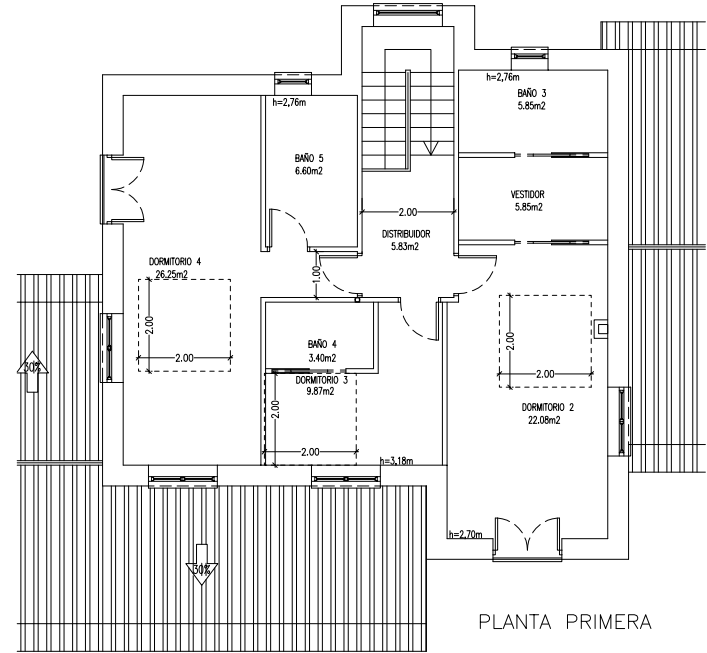

	SUPERFICIE UTIL	SUPERFICIE CONSTRUIDA	SUPERFICIE COMPUTABLE
PLANTA PRIMERA			
DISTRIBUIDOR	5,90		
DORMITORIO 2	22,08		
VESTIDOR	5,85		
BAÑO 3	5,85		
DORMITORIO 3	9,87		
BAÑO 4	3,40		
DORMITORIO 4	26,25		
BAÑO 5	6,60		

Firmado por ZUNZUNEGUI  
 SANCHEZ MANUEL - \*\*\*0985\*\*  
 el día 25/03/2025 con un  
 certificado emitido por AC  
 FNMT Usuarios

ARQUITECTO

M. ZUNZUNEGUI

C/ JULIAN CEBALLOS 29, 1  
 TEL. (942) 805753  
 39300 TORRELAVEGA

MARZO

2025

1/100

PARCELA 22 POLIGONO 503  
BARCENILLAS  
AYTO. DE RUENTE

CERTIFICADO HABITABILIDAD DECRETO 91/2024 CANTABRIA:  
 VIVIENDA UNIFAMILIAR AISLADA – OBRA NUEVA  
 PLANO 01\_PLANTAS

MANUEL ZUNZUNEGUI SANCHEZ-COLEGADO 644 COACANI | JULIAN CEBALLOS 29, 1 39300 TORRELAVEGA | TEL. 9 4 2 8 0 5 7 5 3 | EMAIL: mzunzuneguisanchez@gmail.com





