



**PROYECTO BÁSICO: VIVIENDA UNIFAMILIAR**  
BARRIO TORQUIENDO - GURIEZO - CANTABRIA



Arquitectos:

Jorge Mallagaray Mendizabal  
Belén Rodríguez Gorgojo  
Ángel M. Cea Suberviola

Propiedad: Ignacio Fernández  
Septiembre 2024

Firma 1: JORGE JUAN MALLAGARAY MENDIZABAL - MAAB ARQUITECTURA Y URBANISMO SLP(B95315...  
MAAB ARQUITECTURA Y URBANISMO SLP  
CSV: A0600MXf4tIEmMj+SeZ5xKyMkb4zJLYdAU3n8j

REGISTRO ELECTRONICO (GCELC)  
N.º Registro: 2024GCELC320917  
Fecha Registro: 30/09/2024 13:37



PROYECTO BÁSICO: VIVIENDA UNIFAMILIAR  
 BARRIO TORQUIENDO - GURIEZO - CANTABRIA

DOC.4. PLANOS

P00	Situación - Emplazamiento
P01	Implantación en parcela
P02	Plantas
P03	Alzados
P04	Secciones
P05	Secciones sobre terreno original
P06	Acometidas e instalaciones



Arquitectos: Jorge Mallagaray Mendizabal  
 Belén Rodríguez Gorgojo  
 Ángel M. Cea Suberviola

Propiedad: Ignacio Fernández  
 Septiembre 2024



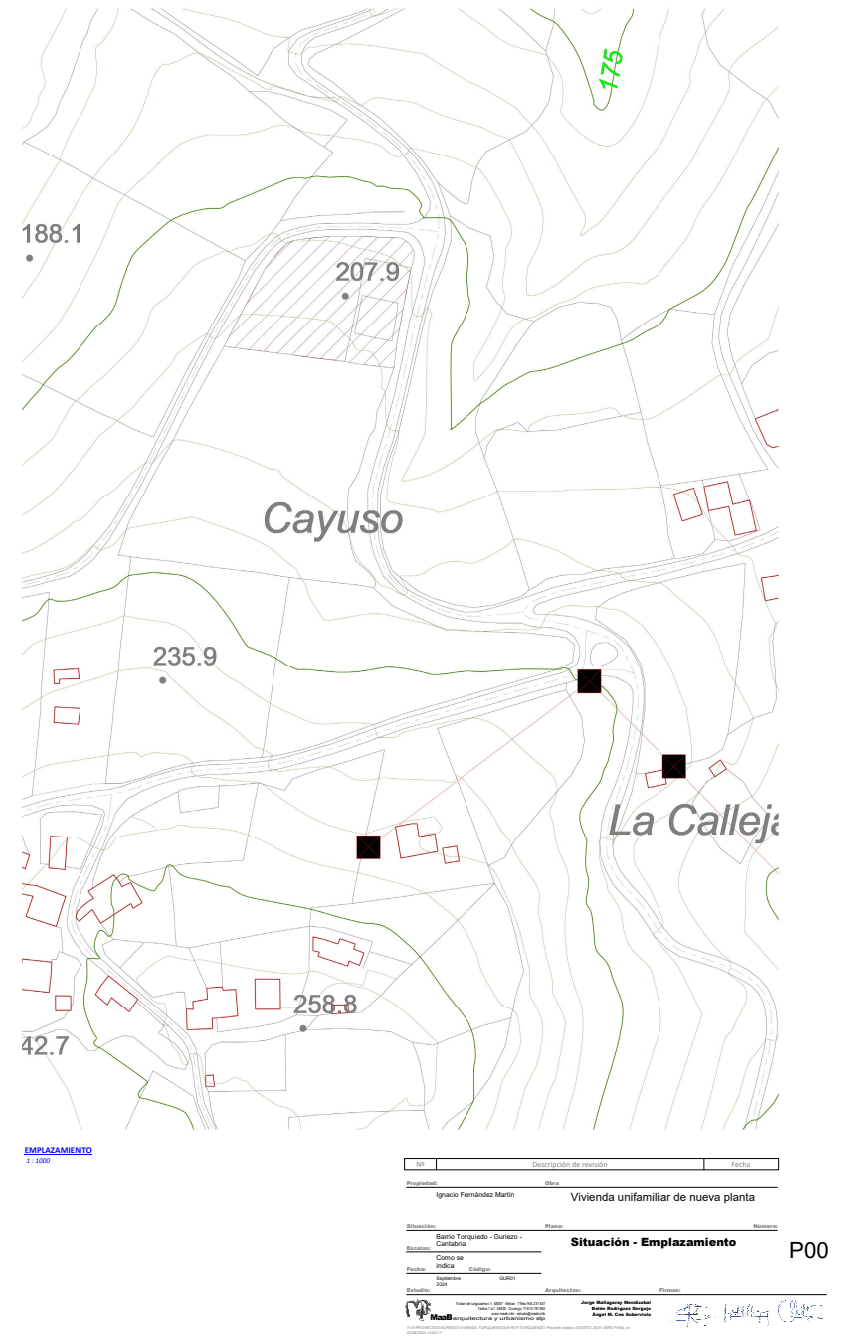



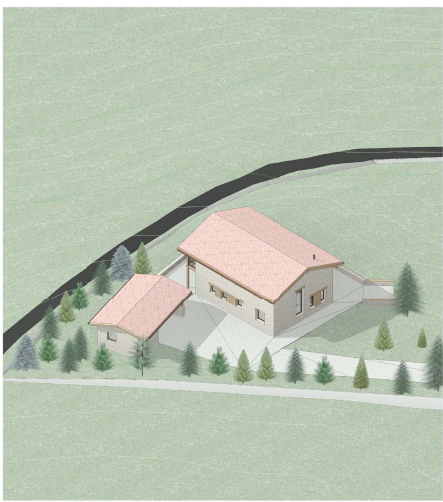
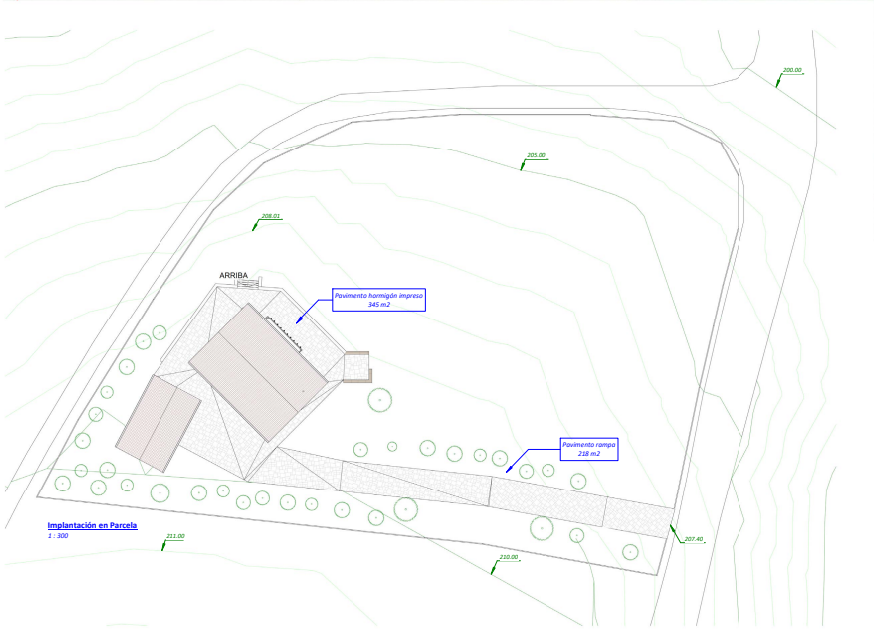

Rev.	Descripción de revisión	Fecha
Propuestas	Otras	
Ignacio Fernández Martín	Vivienda unifamiliar de nueva planta	
Proyectista	Planta	Notario
Bartolomé Trujillo - Ojeda -	<b>Implantación en parcela</b>	P01
Carrión		
Código de		
Fecha	Código	
Impresión	GUIN	
Escalado	1:500	
Proyectista	Arquitecto	Firmas
Jorge Rodríguez Mendizabal		
Arquitecto		
Arquitecto		



Firma 1: JORGE JUAN MALLAGARAY MENDIZABAL - MAAB ARQUITECTURA Y URBANISMO SLP(B95315...  
MAAB ARQUITECTURA Y URBANISMO SLP  
CSV: A0600MXf4tEmMj+SeZ5xKyMkb4zJLYdAU3n8j

REGISTRO ELECTRONICO (GCELC)  
N.º Registro: 2024GCELC320917  
Fecha Registro: 30/09/2024 13:37





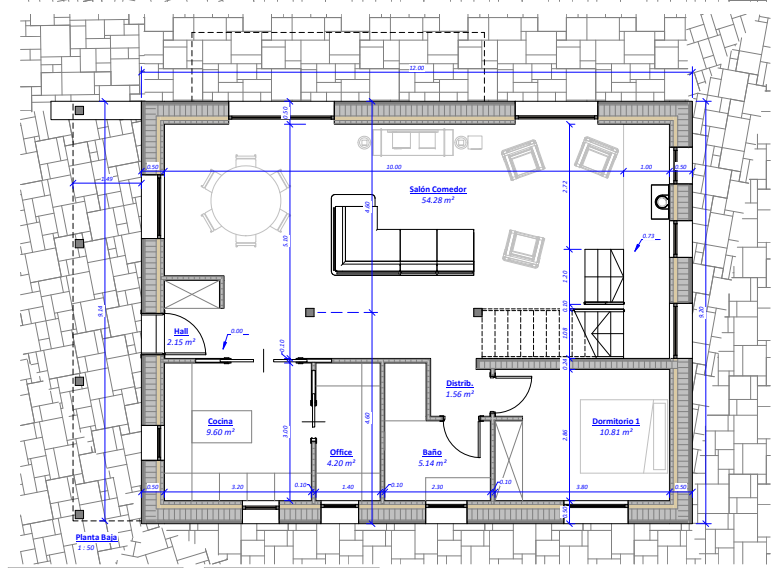
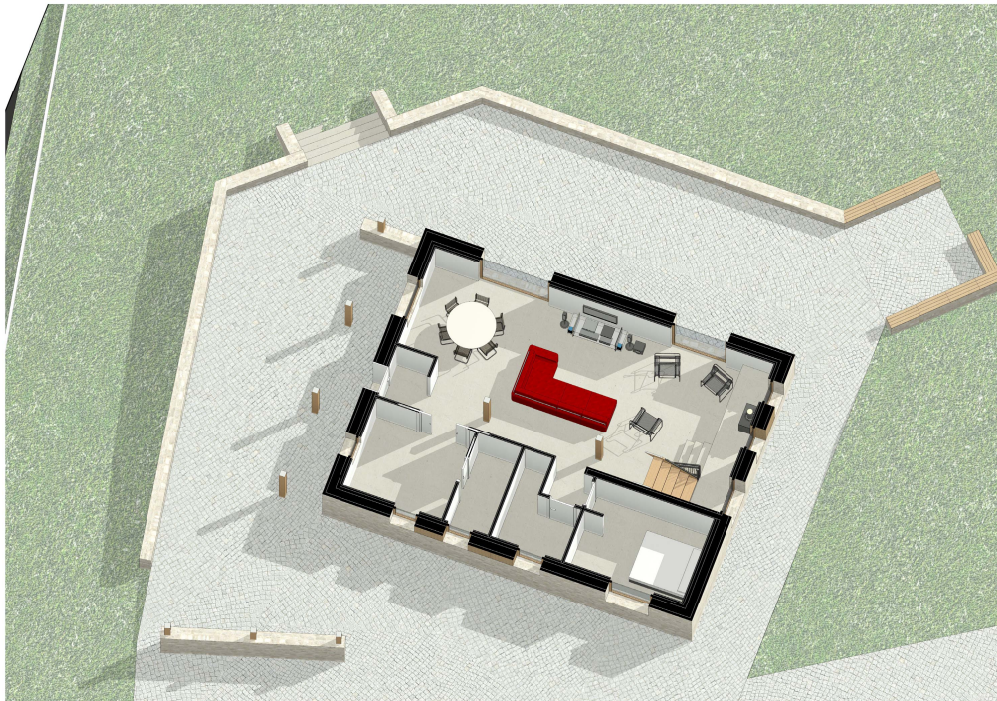

Superficie Útil		
Nivel	Nombre	Área
P1 primera	Baño	4.53 m <sup>2</sup>
P1 primera	Baño 2	4.86 m <sup>2</sup>
P1 primera	Distribuidor 2	5.59 m <sup>2</sup>
P1 primera	Vestidor	8.28 m <sup>2</sup>
P1 primera	Dormitorio 2	9.57 m <sup>2</sup>
P1 primera	Dormitorio 3	10.09 m <sup>2</sup>
P1 primera	Sala de lectura	22.70 m <sup>2</sup>
P1 primera: 7		65.63 m <sup>2</sup>
Total general: 15		168.39 m <sup>2</sup>

[illegible]

REGISTRO ELECTRONICO (GCELC)  
N.º Registro: 2024GCELCCE320917  
Fecha Registro: 30/09/2024 13:37





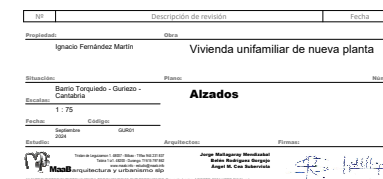

P03



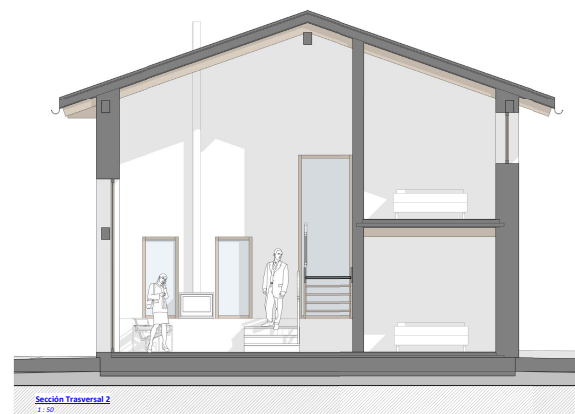
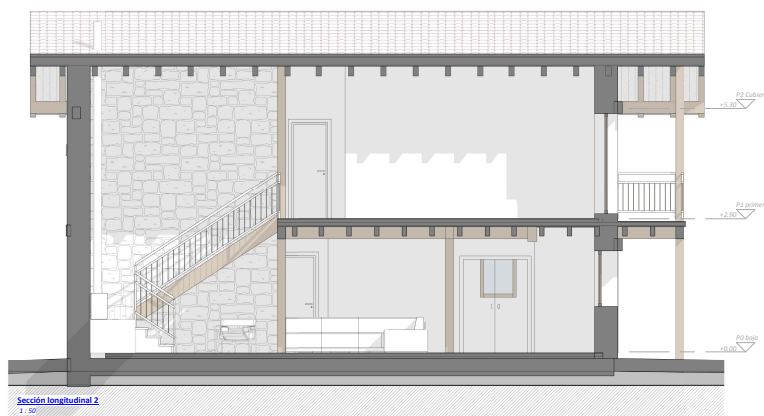
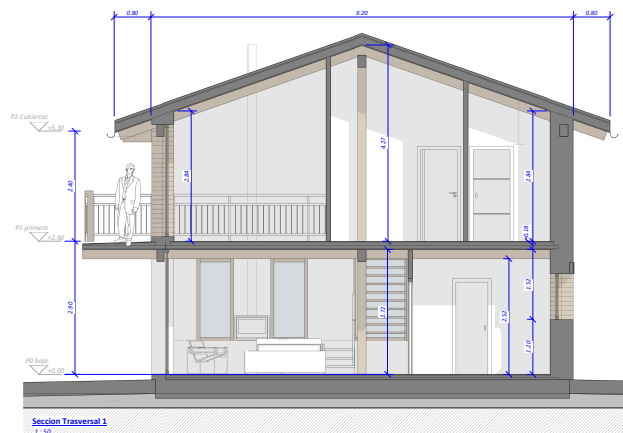

[illegible]

P04





