

SEGREGACIÓN de PARCELA y CONSTRUCCIÓN de una VIVIENDA
 UNIFAMILIAR en SUELO RÚSTICO en EL MAZO, MERUELO

SITUACIÓN
 e 1/2.000

PROYECTO BÁSICO

CANTABRIA. Septiembre de 2024
 Promotor: Andrea Colás Vaquero
 ESTUDIO ARQUITECTURA
 Eduardo Álvarez

01

≡



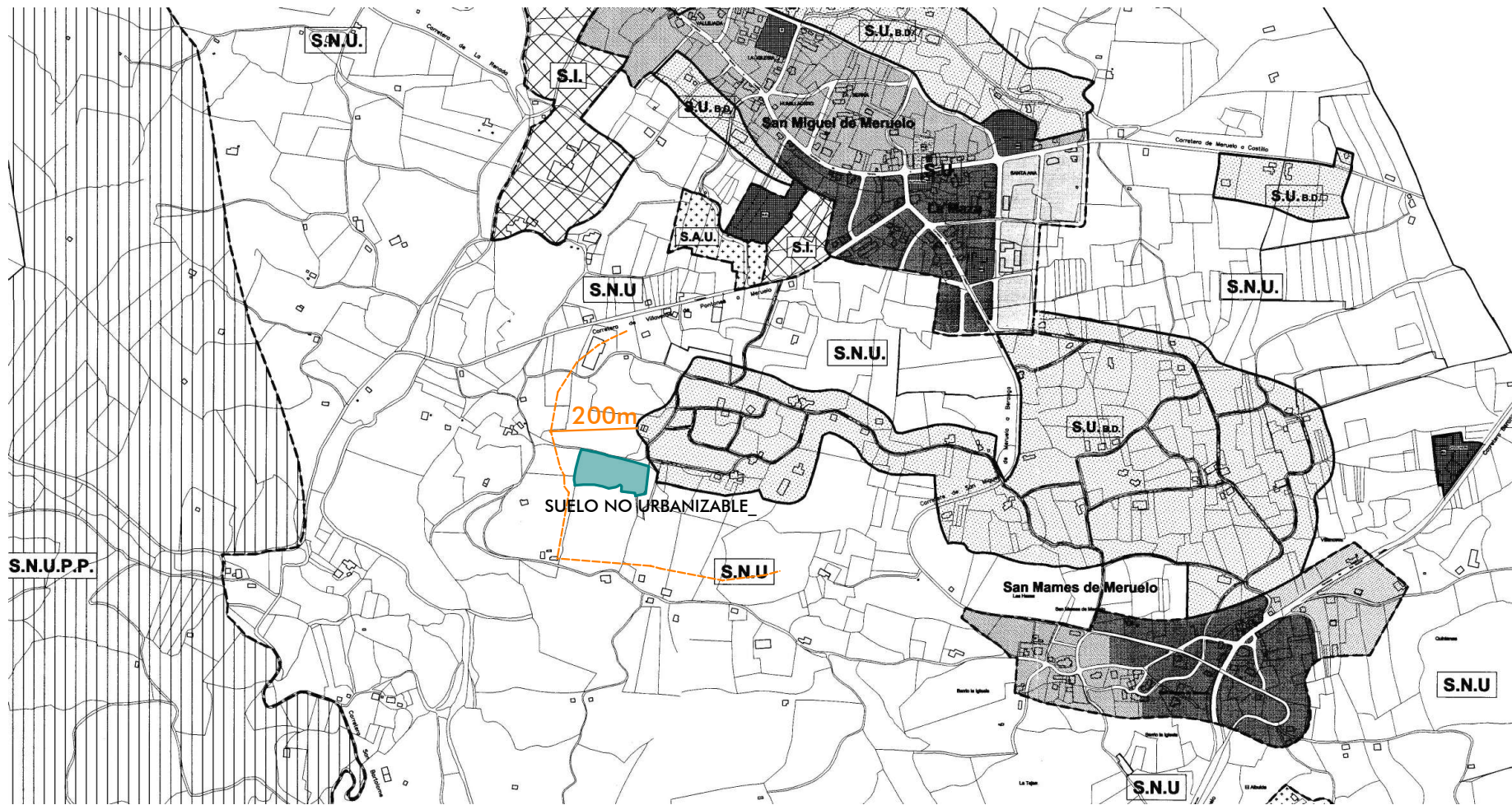

SEGREGACIÓN de PARCELA y CONSTRUCCIÓN de una VIVIENDA
UNIFAMILIAR en SUELO RÚSTICO en EL MAZO, MERUELO

SITUACIÓN en PLANEAMIENTO
e 1/6.000

PROYECTO BÁSICO

CANTABRIA. Septiembre de 2024

Promotor: Andrea Colás Vaquero

ESTUDIO ARQUITECTURA
Eduardo Álvarez

02



Firma 1: 06/09/2024 - SELLO DOCUMENTO ELECTRONICO - ENI

GOBIERNO DE CANTABRIA

CSV: A0600Mc/czDP7laGboQOwEWiifGjLYdAU3n8j

REGISTRO ELECTRONICO (GCEL)
N.º Registro: 2024GCELCE294622
Fecha Registro: 06/09/2024 11:19



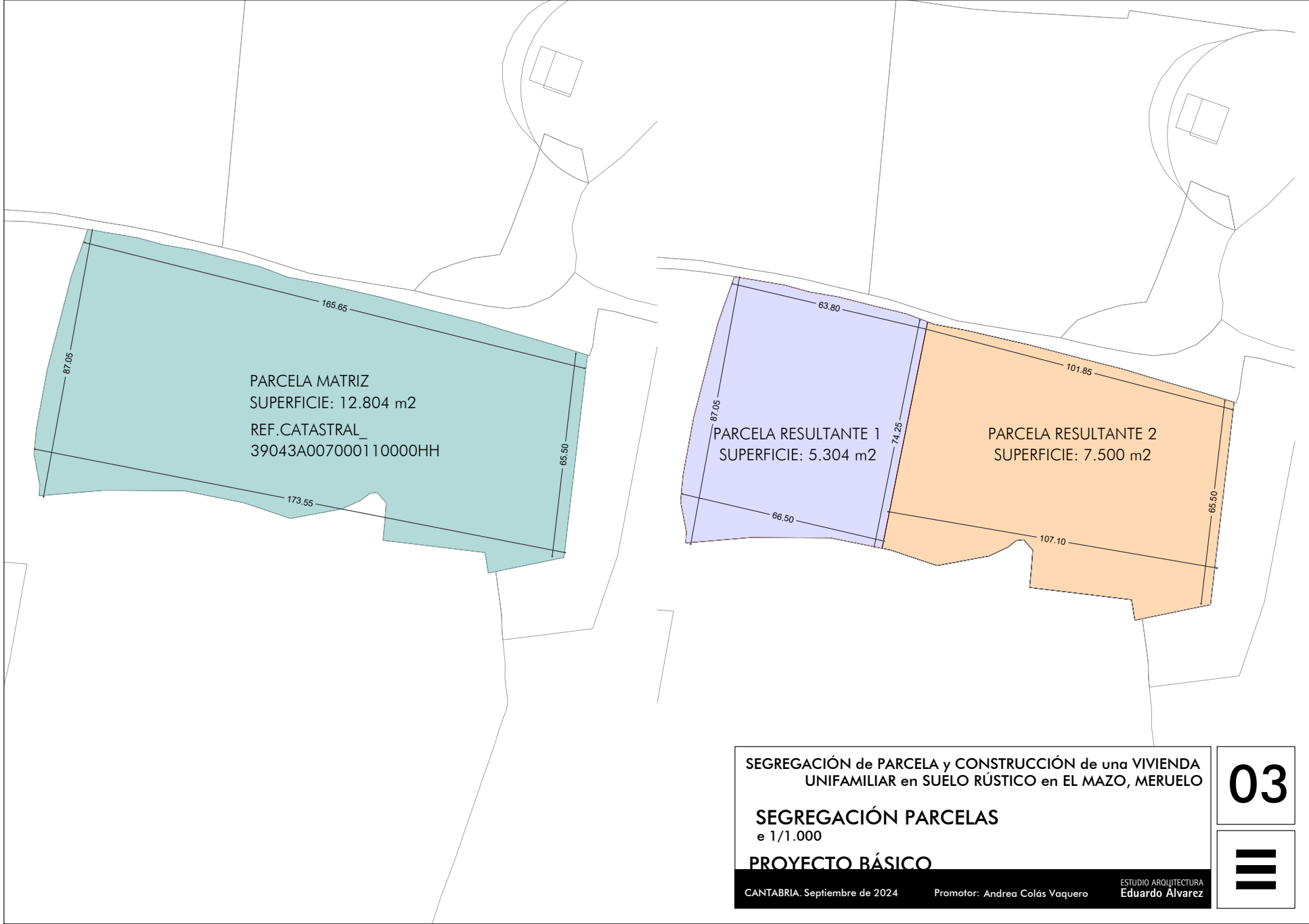

SEGREGACIÓN de PARCELA y CONSTRUCCIÓN de una VIVIENDA UNIFAMILIAR en SUELO RÚSTICO en EL MAZO, MERUELO

SEGREGACIÓN PARCELAS
e 1/1.000

PROYECTO BÁSICO

CANTABRIA. Septiembre de 2024 Promotor: Andrea Colás Vaquero ESTUDIO ARQUITECTURA Eduardo Álvarez

03



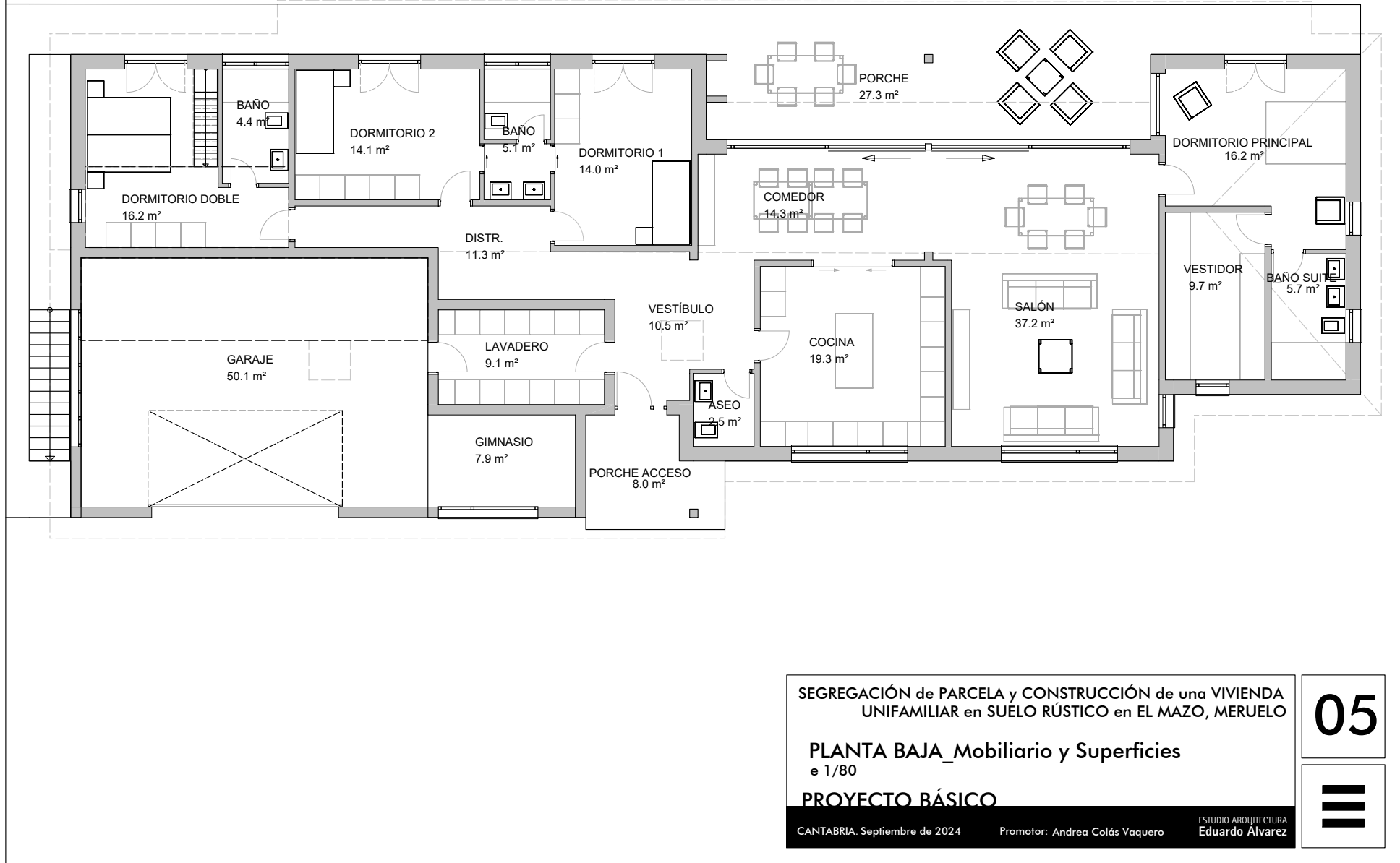

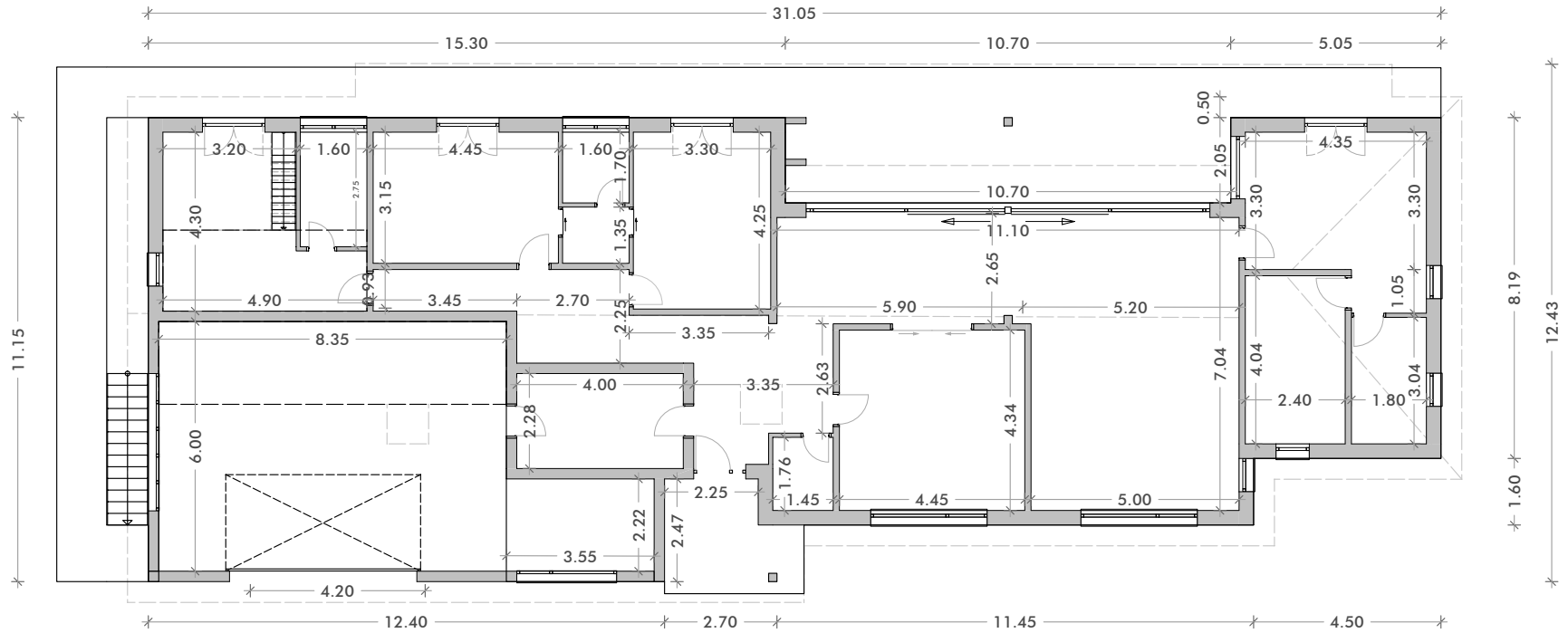

SEGREGACIÓN de PARCELA y CONSTRUCCIÓN de una VIVIENDA
UNIFAMILIAR en SUELO RÚSTICO en EL MAZO, MERUELO

PLANTA BAJA_Cotas
e 1/100

PROYECTO BÁSICO

CANTABRIA. Septiembre de 2024

Promotor: Andrea Colás Vaquero

ESTUDIO ARQUITECTURA
Eduardo Alvarez

06



Firma 1: 06/09/2024 - SELLO DOCUMENTO ELECTRONICO - ENI

GOBIERNO DE CANTABRIA

CSV: A0600Mc/czDP7laGboQOwEWiifGjLYdAU3n8j

REGISTRO ELECTRONICO (GCEL)
N.º Registro: 2024GCELC294622
Fecha Registro: 06/09/2024 11:19



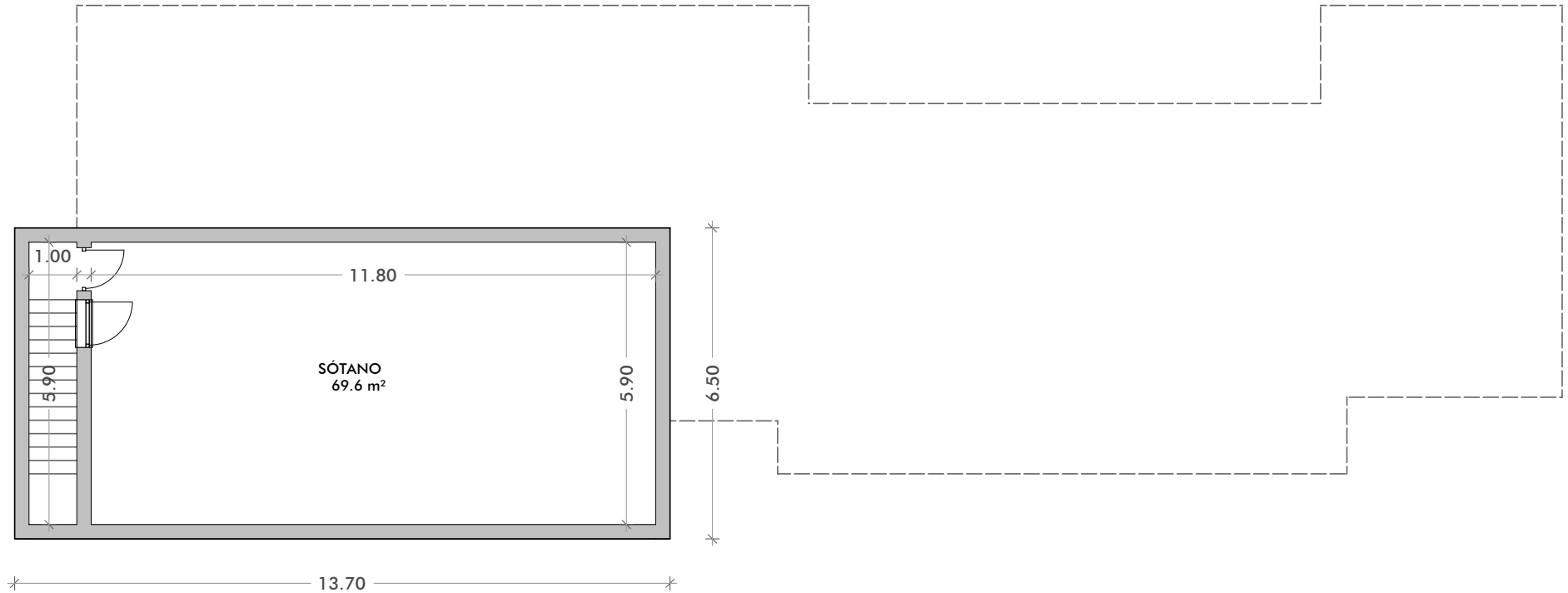

SEGREGACIÓN de PARCELA y CONSTRUCCIÓN de una VIVIENDA
UNIFAMILIAR en SUELO RÚSTICO en EL MAZO, MERUELO

PLANTA SOTANO_Cotas y Superficies
e 1/80

PROYECTO BÁSICO

CANTABRIA. Septiembre de 2024

Promotor: Andrea Colás Vaquero

ESTUDIO ARQUITECTURA
Eduardo Alvarez

07



Firma 1: 06/09/2024 - SELLO DOCUMENTO ELECTRONICO - ENI

GOBIERNO DE CANTABRIA

CSV: A0600Mc/czDP7laGboQOwEWiifGjJLYdAU3n8j

REGISTRO ELECTRONICO (GCEL)
N.º Registro: 2024GCELC294622
Fecha Registro: 06/09/2024 11:19



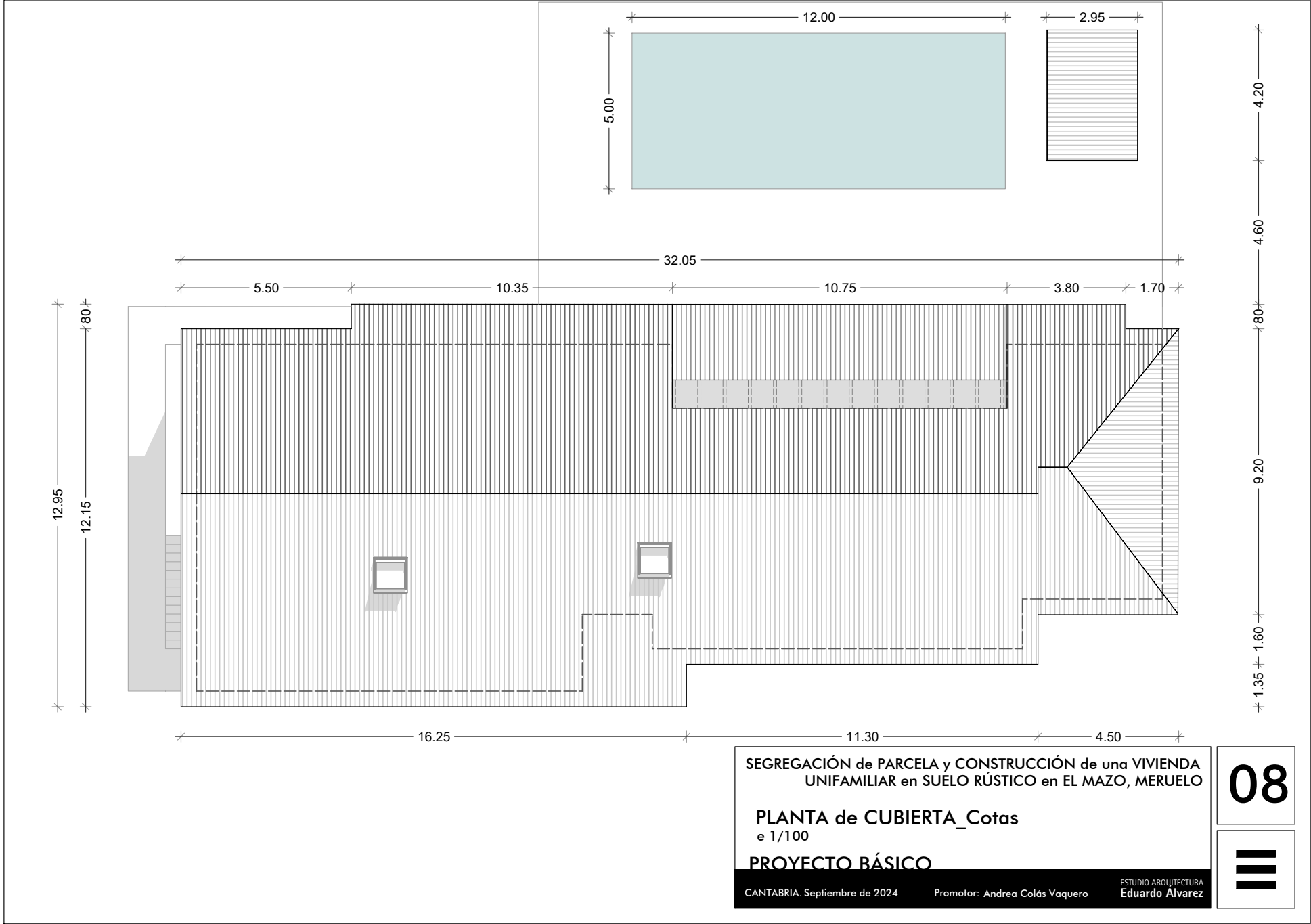

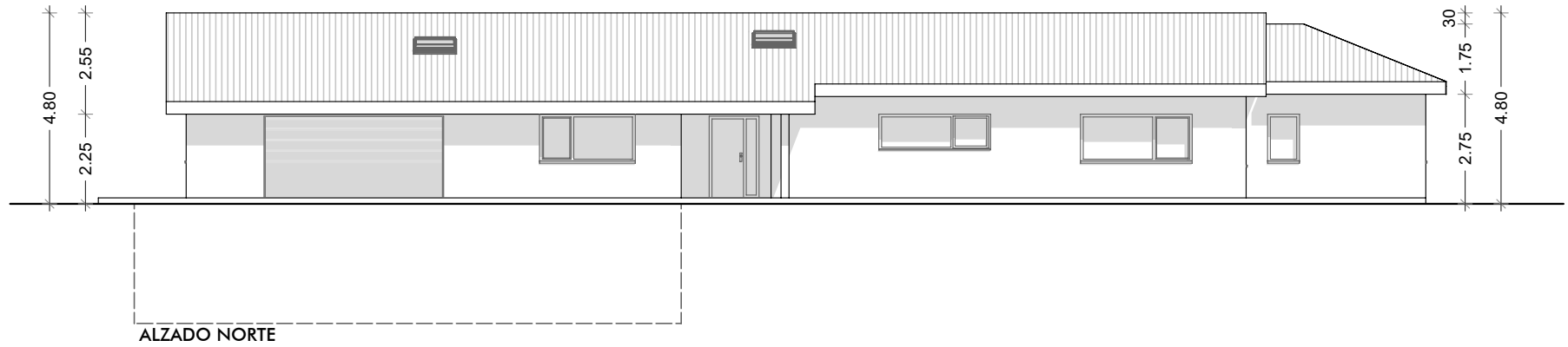

ALZADO NORTE

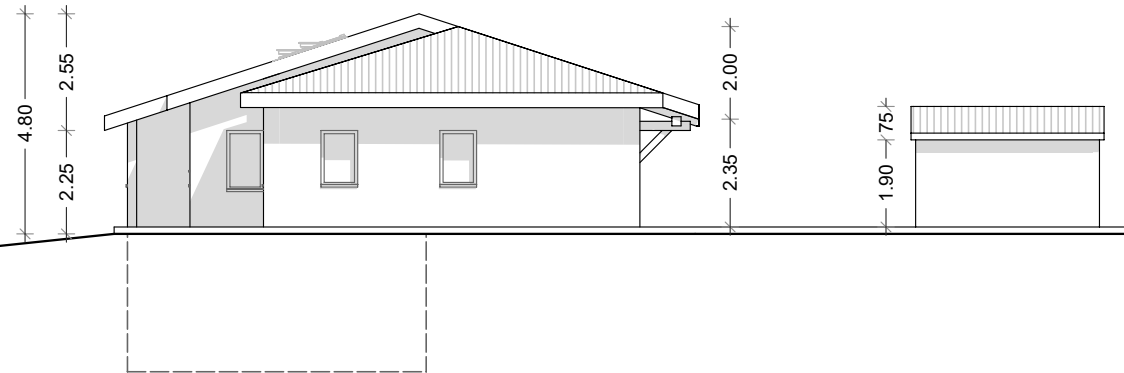

ALZADO OESTE

SEGREGACIÓN de PARCELA y CONSTRUCCIÓN de una VIVIENDA
UNIFAMILIAR en SUELO RÚSTICO en EL MAZO, MERUELO

ALZADOS_Norte y Oeste
e 1/100

PROYECTO BÁSICO

CANTABRIA. Septiembre de 2024

Promotor: Andrea Colás Vaquero

ESTUDIO ARQUITECTURA
Eduardo Álvarez

09



Firma 1: 06/09/2024 - SELLO DOCUMENTO ELECTRONICO - ENI

GOBIERNO DE CANTABRIA

CSV: A0600Mc/czDP7laGboQOwEWiifGjJLYdAU3n8j

REGISTRO ELECTRONICO (GCEL)
N.º Registro: 2024GCELC294622
Fecha Registro: 06/09/2024 11:19



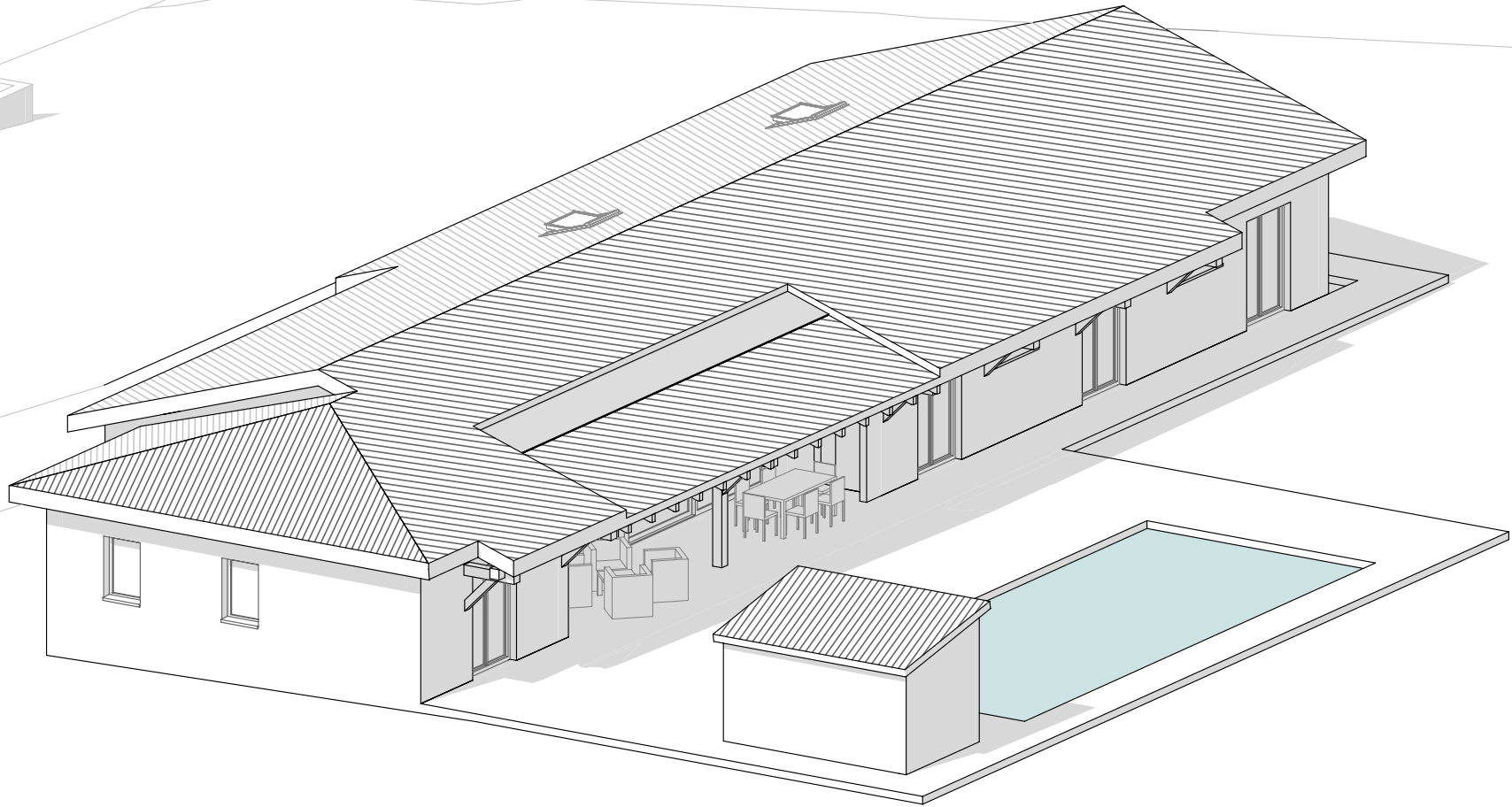

SEGREGACIÓN de PARCELA y CONSTRUCCIÓN de una VIVIENDA
UNIFAMILIAR en SUELO RÚSTICO en EL MAZO, MERUELO

AXONOMETRÍA_
e 1/100

PROYECTO BÁSICO

CANTABRIA. Septiembre de 2024

Promotor: Andrea Colás Vaquero

ESTUDIO ARQUITECTURA
Eduardo Álvarez

13



Firma 1: 06/09/2024 - SELLO DOCUMENTO ELECTRONICO - ENI

GOBIERNO DE CANTABRIA

CSV: A0600Mc/czDP7laGboQOwEWiifGjJLYdAU3n8j

REGISTRO ELECTRONICO (GCEL)
N.º Registro: 2024GCELCF294622
Fecha Registro: 06/09/2024 11:19

