



Firma 1: 18/03/2025 - SELLO DOCUMENTO ELECTRONICO - ENI

GOBIERNO DE CANTABRIA

CSV: A0610MVVwI8QIouAGfrmqhmcF90n/Mk05WxY59

REGISTRO ELECTRONICO (GCELC)
 N.º Registro: 2025GCELC082868
 Fecha Registro: 18/03/2025 09:58

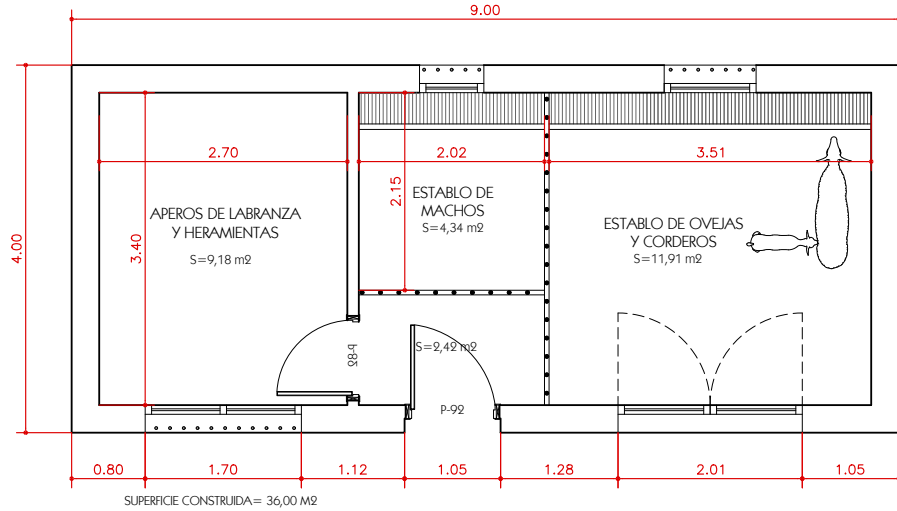

PLANTA

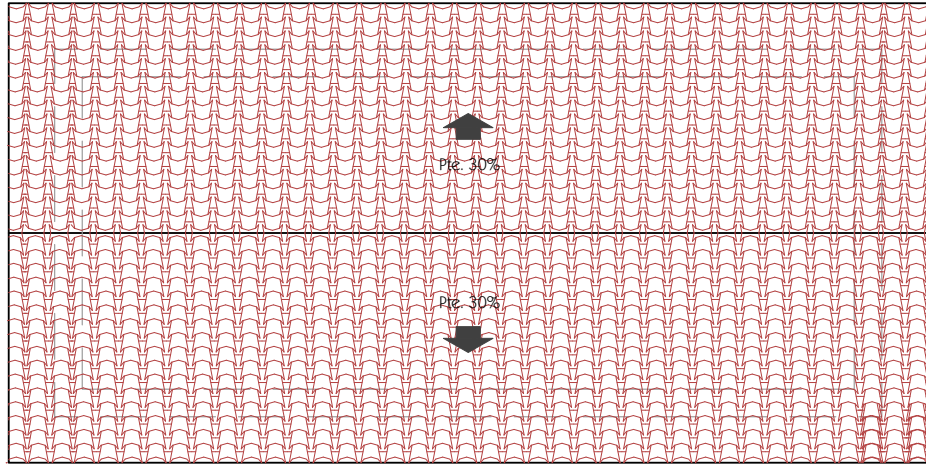

CUBIERTA

KON

proyecto_ ABRISCO PARA GANADO OVINO
 situación_ EL BOSCO, LAMADRID, 39593
 VAIDÁIGA, CANTABRIA

promotor_ JORGE GARCÍA VÉLZ
 arquitecto_ ALBA HIDALGO FERNÁNDEZ
 conforme_

L. ARQUITECTA

referencia_ 25/06 fecha_ MARZO 2025
 plano_ PLANTA Y CUBIERTA
 D. ARQUITETÓNICA / esc. 1/50

02

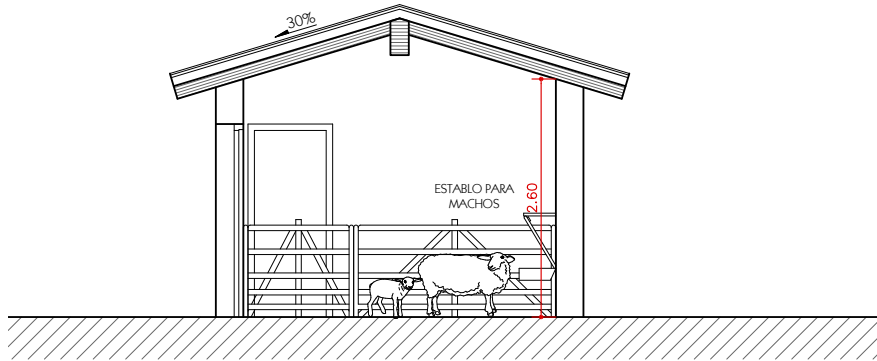

SECCIÓN 1-1'

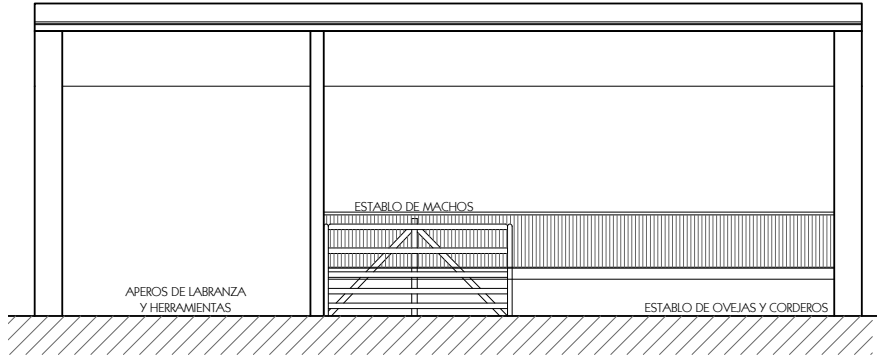

SECCIÓN 2-2'

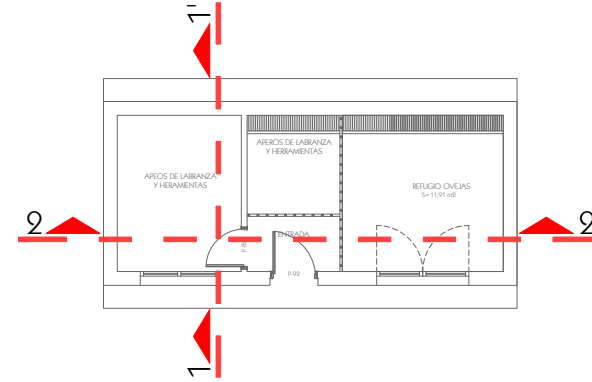

KON

proyecto_ ABRISCO PARA GANADO OVINO
situación_ EL BOSCO, LAMADRID, 39593
VALDÁIGA, CANTABRIA

promotor_ JORGE GARCÍA VÉLEZ
arquitecto_ ALBA HIDALGO FERNÁNDEZ
conforme_
LA AUTORIDAD
EL ARQUITECTO

referencia_ 25/06
plano_ SECCIONES
D. ARQUITETÓNICA

fecha_ MARZO 2025
/ esc. 1/50

03



Firma 1: 18/03/2025 - SELLO DOCUMENTO ELECTRONICO - ENI

GOBIERNO DE CANTABRIA

CSV: A0610MVVwI8QIouAGfrmqhmcF90n/Mk05WxY59

REGISTRO ELECTRONICO (GCELC)
N.º Registro: 2025GCELC082868
Fecha Registro: 18/03/2025 09:58



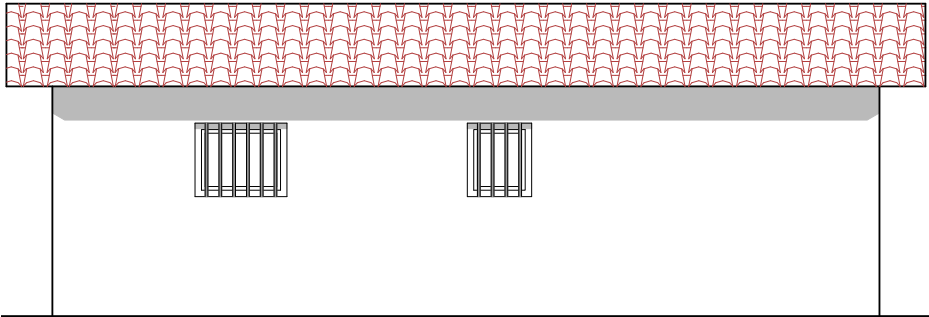

ALZADO NOROESTE

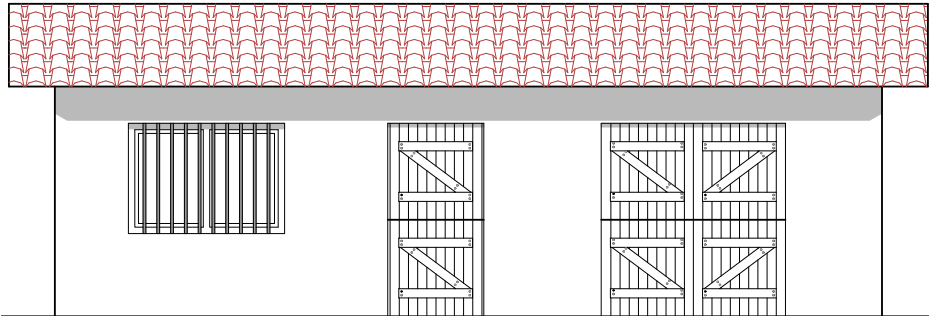

ALZADO SURESTE

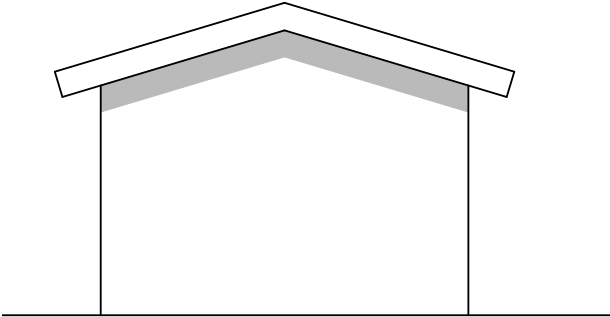

ALZADO SUROESTE

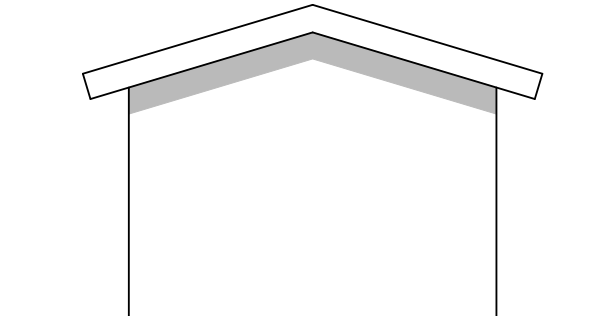

ALZADO NORESTE

