

Firma 1: **CESAREO CUBILLAS OCHOA**

CSV: A0610McmZMwXNTvSif5AK82+M7iWS5tiwBxY59

REGISTRO ELECTRONICO (GCELC)
 N.º Registro: 2024GCELC398437
 Fecha Registro: 02/12/2024 13:29

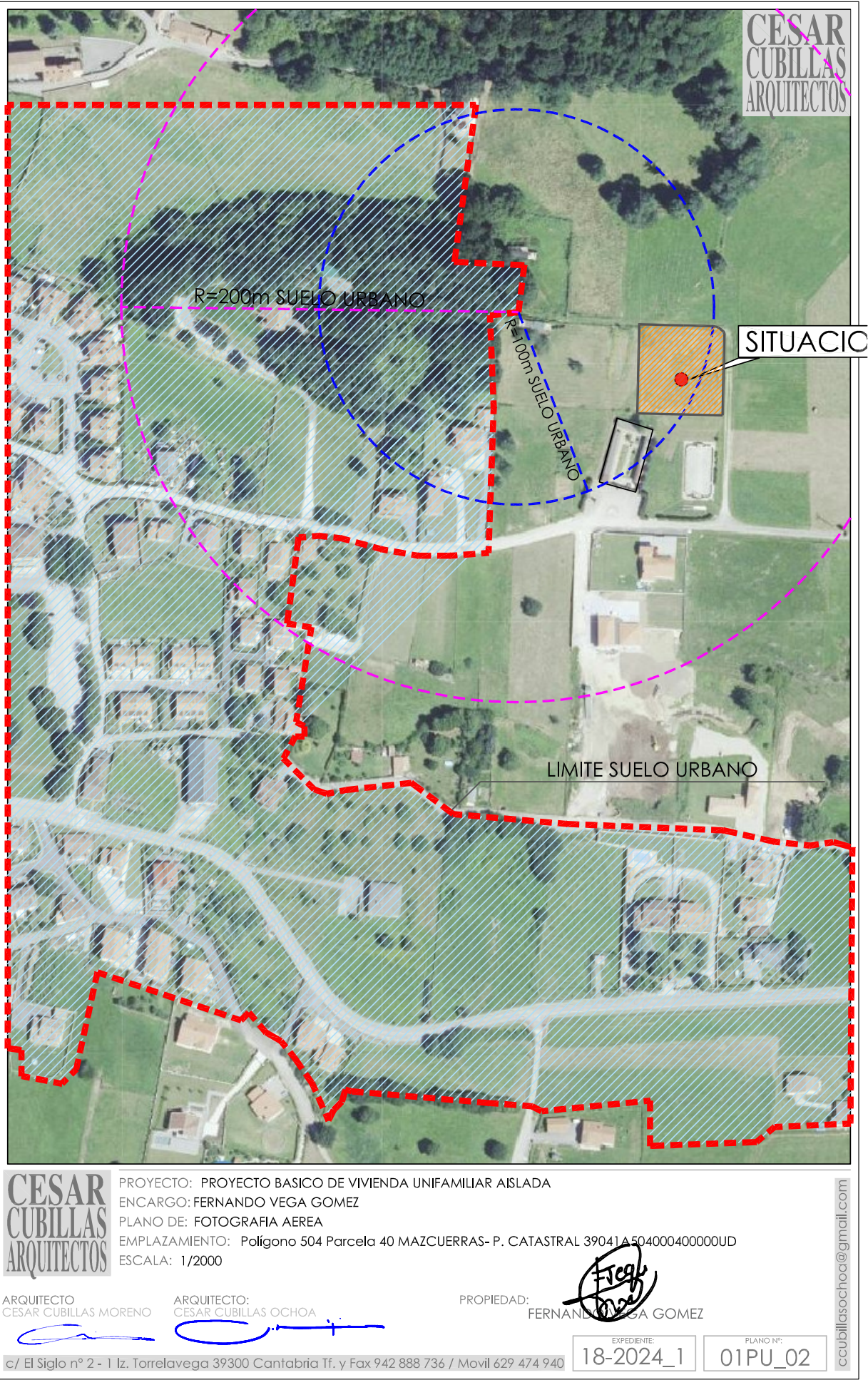



Firma 1: **CESAREO CUBILLAS OCHOA**

CSV: A0610McmZMwXNTvSif5AK82+M7iWS5tiwBxY59

REGISTRO ELECTRONICO (GCELC)
N.º Registro: 2024GCELC398437
Fecha Registro: 02/12/2024 13:29



PROYECTO: PROYECTO BASICO DE VIVIENDA UNIFAMILIAR AISLADA

ENCARGO: FERNANDO VEGA GOMEZ

PLANO DE: CATASTRAL

EMPLAZAMIENTO: Polígono 504 Parcela 40 MAZCUERRAS- P. CATASTRAL 39041A504000400000UD

ESCALA: 1/2000

ARQUITECTO:
CESAR CUBILLAS MORENO

ARQUITECTO:
CESAR CUBILLAS OCHOA

PROPIEDAD:
FERNANDO VEGA GOMEZ

EXPEDIENTE:
18-2024_1

PLANO Nº:
01PU_03

c/ El Siglo nº 2 - 1 Iz. Torrelavega 39300 Cantabria Tf. y Fax 942 888 736 / Movil 629 474 940

ccubillasocha@gmail.com

Firma 1: CESAREO CUBILLAS OCHOA

CSV: A0610McmZMwXNTvSif5AK82+M7iWS5tiwBxY59

REGISTRO ELECTRONICO (GCELC)

N.º Registro: 2024GCELC398437

Fecha Registro: 02/12/2024 13:29



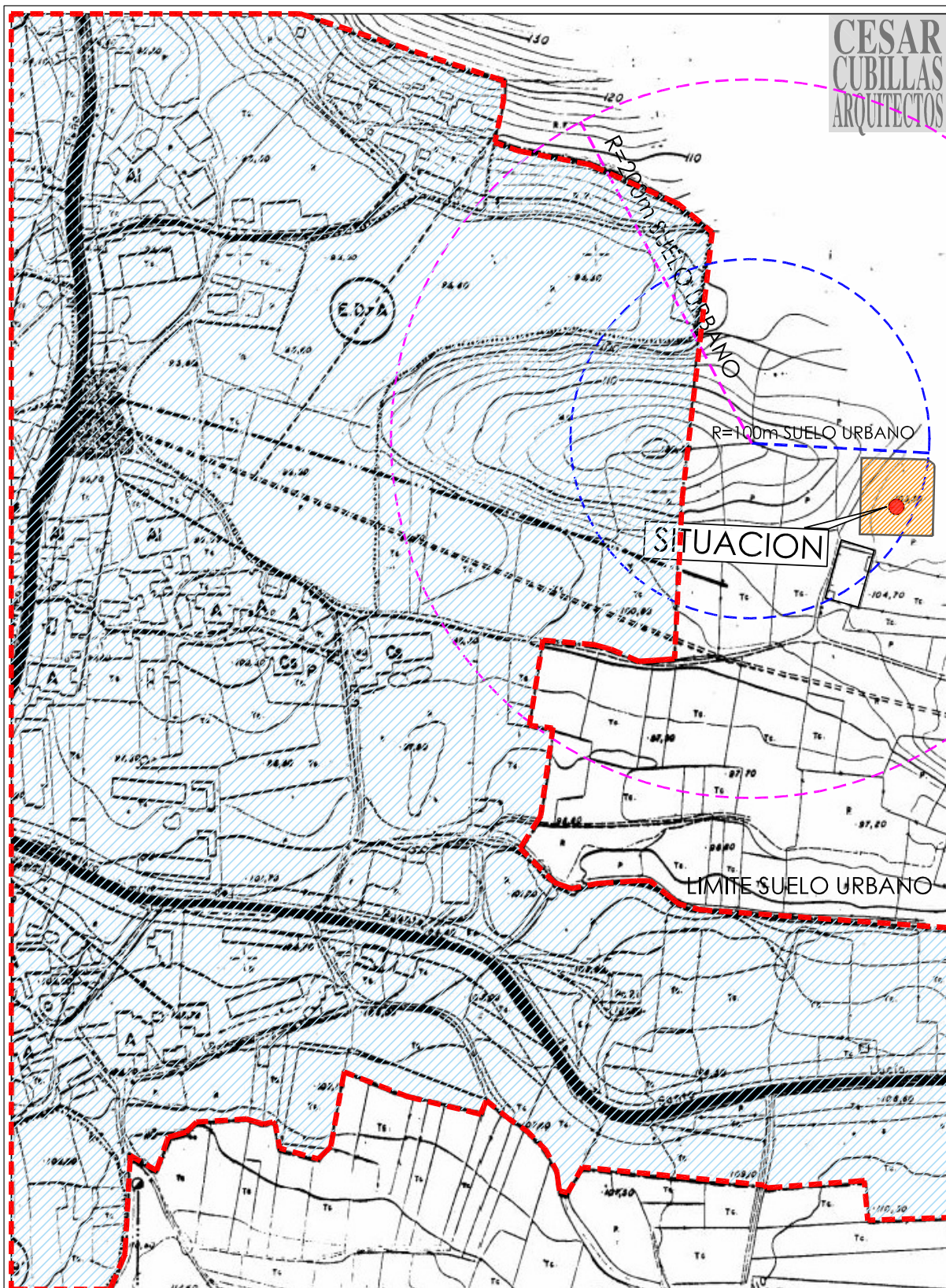

CESAR
CUBILLAS
ARQUITECTOS

CESAR
CUBILLAS
ARQUITECTOS

PROYECTO: PROYECTO BASICO DE VIVIENDA UNIFAMILIAR AISLADA
ENCARGO: FERNANDO VEGA GOMEZ
PLANO DE: NORMATIVA MUNICIPAL
EMPLAZAMIENTO: Polígono 504 Parcela 40 MAZCUERRAS- P. CATASTRAL 39041A504000400000UD
ESCALA: 1/2000

ARQUITECTO
CESAR CUBILLAS MORENO

ARQUITECTO:
CESAR CUBILLAS OCHOA

PROPIEDAD:
FERNANDO VEGA GOMEZ

c/ El Siglo nº 2 - 1 Iz. Torrelavega 39300 Cantabria Tf. y Fax 942 888 736 / Movil 629 474 940

EXPEDIENTE:

18-2024_1

PLANO Nº:

01PU_05

ccubillasocha@gmail.com

Firma 1: **CESAREO CUBILLAS OCHOA**

CSV: A0610McmZMwXNTvSif5AK82+M7iWS5tiwBxY59

REGISTRO ELECTRONICO (GCELC)
N.º Registro: 2024GCELC398437
Fecha Registro: 02/12/2024 13:29



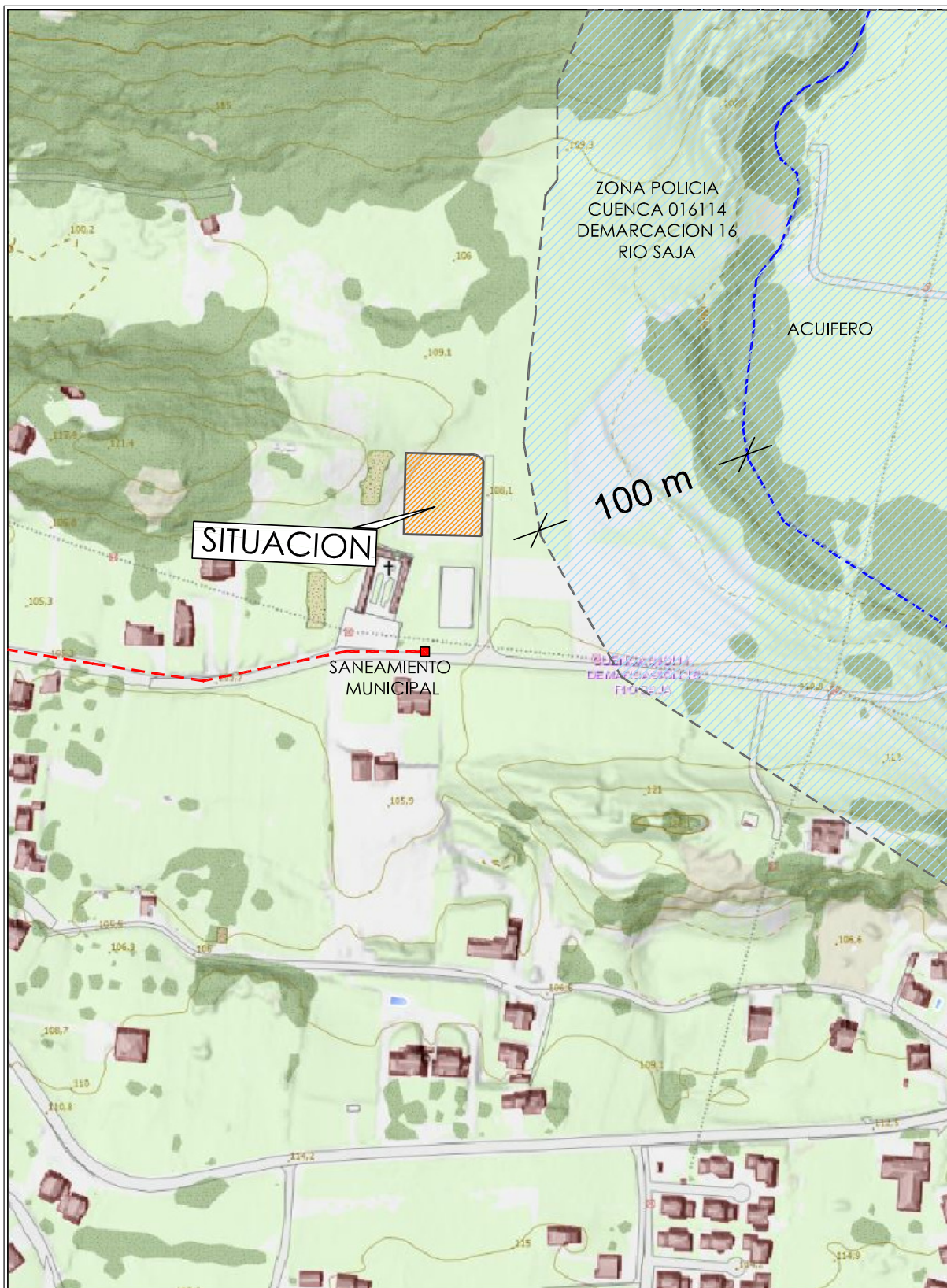

**CESAR
CUBILLAS
ARQUITECTOS**

PROYECTO: PROYECTO BASICO DE VIVIENDA UNIFAMILIAR AISLADA
ENCARGO: FERNANDO VEGA GOMEZ
PLANO DE: HIDROGRAFIA Y AFECIONES
EMPLAZAMIENTO: Polígono 504 Parcela 40 MAZCUERRAS- P. CATASTRAL 39041A504000400000UD
ESCALA: 1/2000

ARQUITECTO
CESAR CUBILLAS MORENO

ARQUITECTO:
CESAR CUBILLAS OCHOA

PROPIEDAD:
FERNANDO VEGA GOMEZ

c/ El Siglo nº 2 - 1 Iz. Torrelavega 39300 Cantabria Tf. y Fax 942 888 736 / Movil 629 474 940

EXPEDIENTE:
18-2024_1

PLANO Nº:
01PU_06

ccubillaschoa@gmail.com

Firma 1: **CESAREO CUBILLAS OCHOA**

CSV: A0610McmZMwXNTvSif5AK82+M7iWS5tiwBxY59

REGISTRO ELECTRONICO (GCELC)
N.º Registro: 2024GCELC398437
Fecha Registro: 02/12/2024 13:29



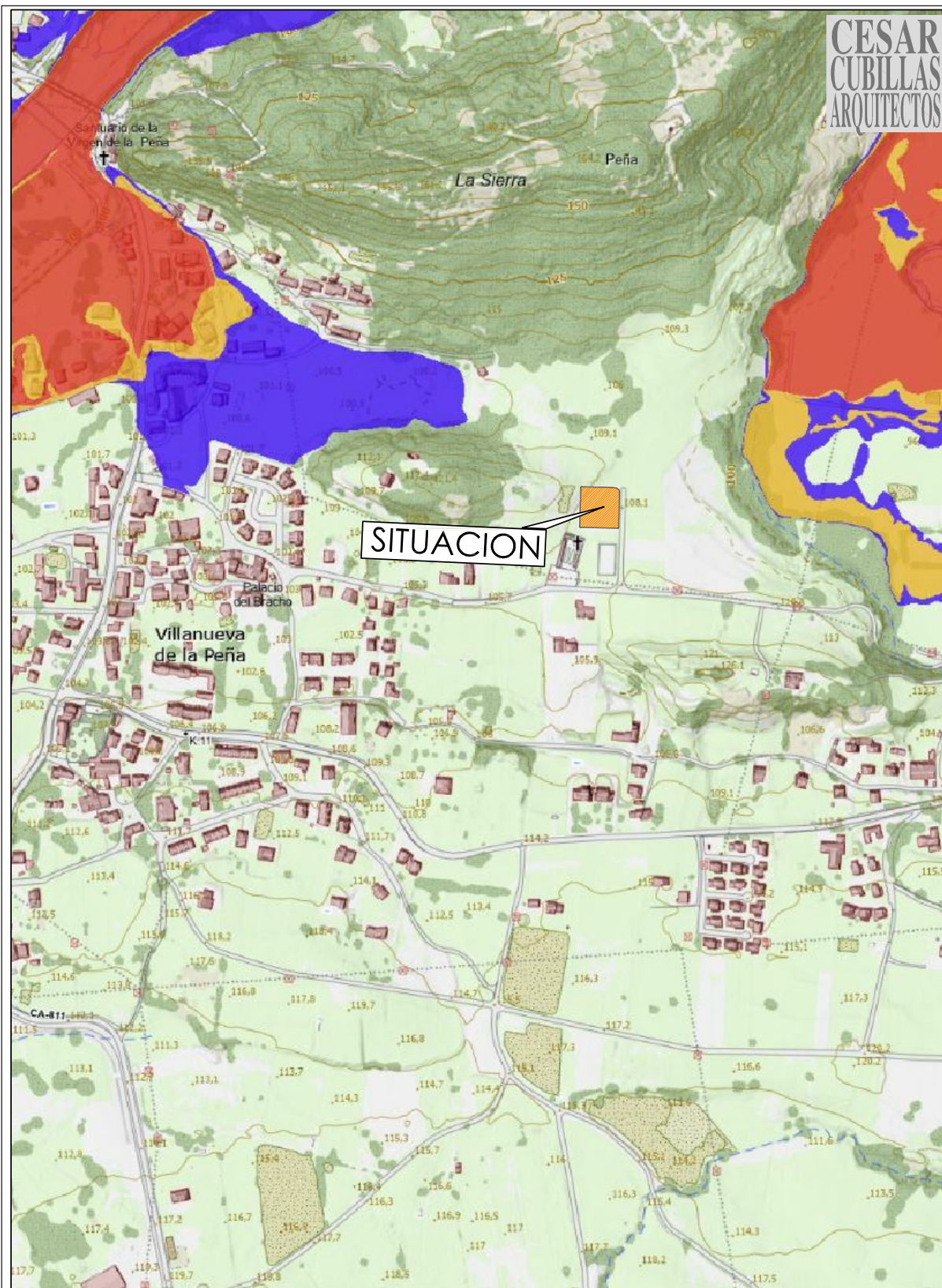

**CESAR
CUBILLAS
ARQUITECTOS**

PROYECTO: PROYECTO BASICO DE VIVIENDA UNIFAMILIAR AISLADA
ENCARGO: FERNANDO VEGA GOMEZ
PLANO DE: INUNDABILIDAD
EMPLAZAMIENTO: Polígono 504 Parcela 40 MAZCUERRAS- P. CATASTRAL 39041A504000400000UD
ESCALA: 1/5000

ARQUITECTO
CESAR CUBILLAS MORENO

ARQUITECTO:
CESAR CUBILLAS OCHOA

PROPIEDAD:
FERNANDO VEGA GOMEZ

c/ El Siglo nº 2 - 1 Iz. Torrelavega 39300 Cantabria Tf. y Fax 942 888 736 / Movil 629 474 940

EXPEDIENTE:
18-2024_1

PLANO Nº:
01PU_07

ccubillasocha@gmail.com

Firma 1: **CESAREO CUBILLAS OCHOA**

CSV: A0610McmZMwXNTvSif5AK82+M7iWS5tiwBxY59

REGISTRO ELECTRONICO (GCELC)
N.º Registro: 2024GCELC398437
Fecha Registro: 02/12/2024 13:29



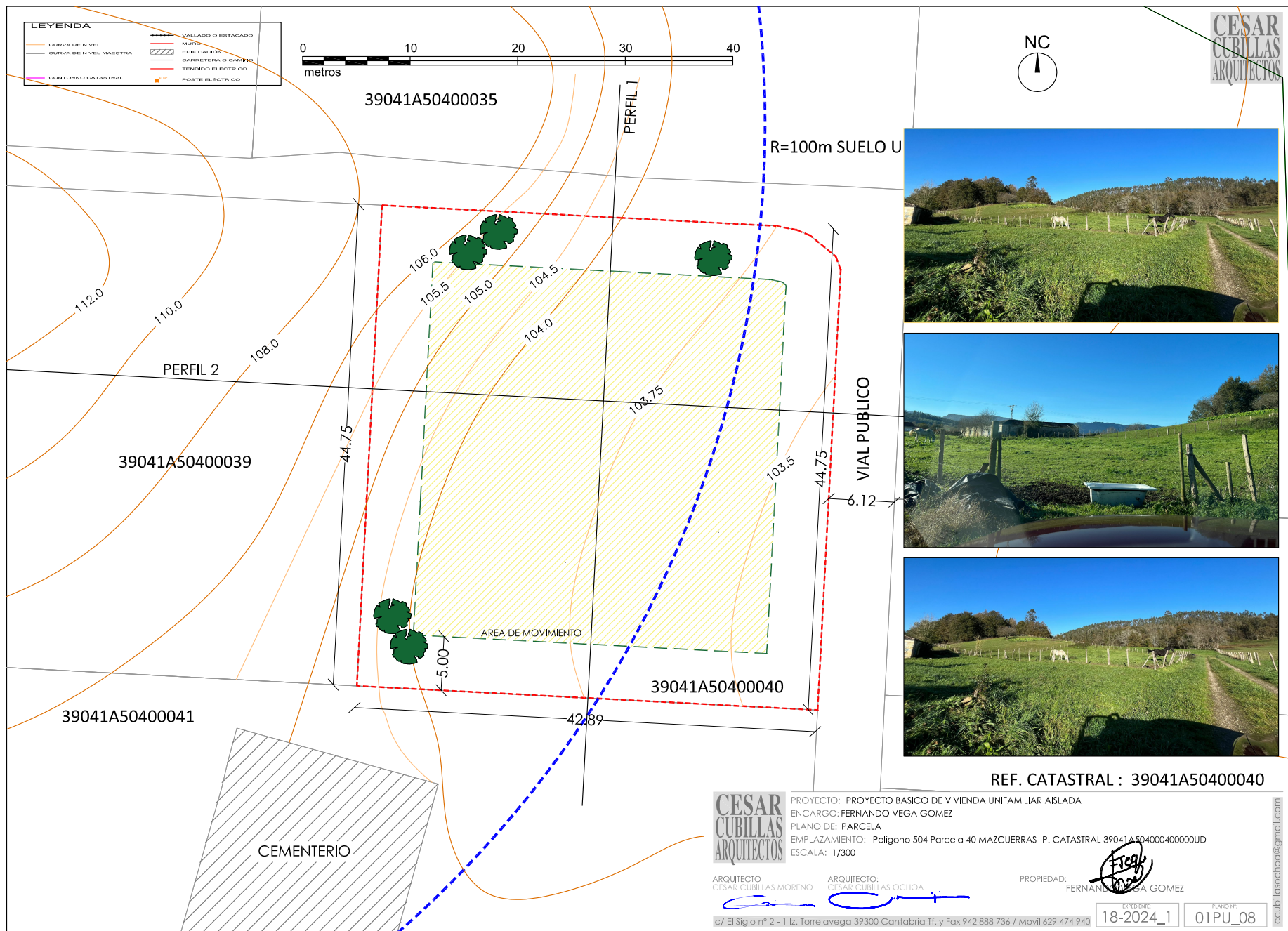

Firma 1: **CESAREO CUBILLAS OCHOA**

CSV: A0610McmZMwXNTvSif5AK82+M7iWS5tiwBxY59

REGISTRO ELECTRONICO (GCELC)
N.º Registro: 2024GCELC398437
Fecha Registro: 02/12/2024 13:29



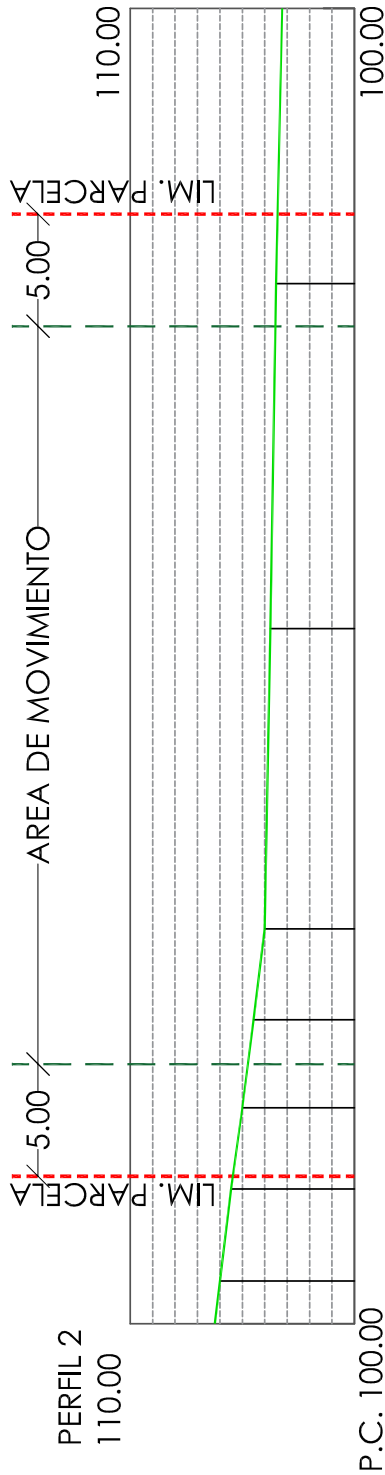
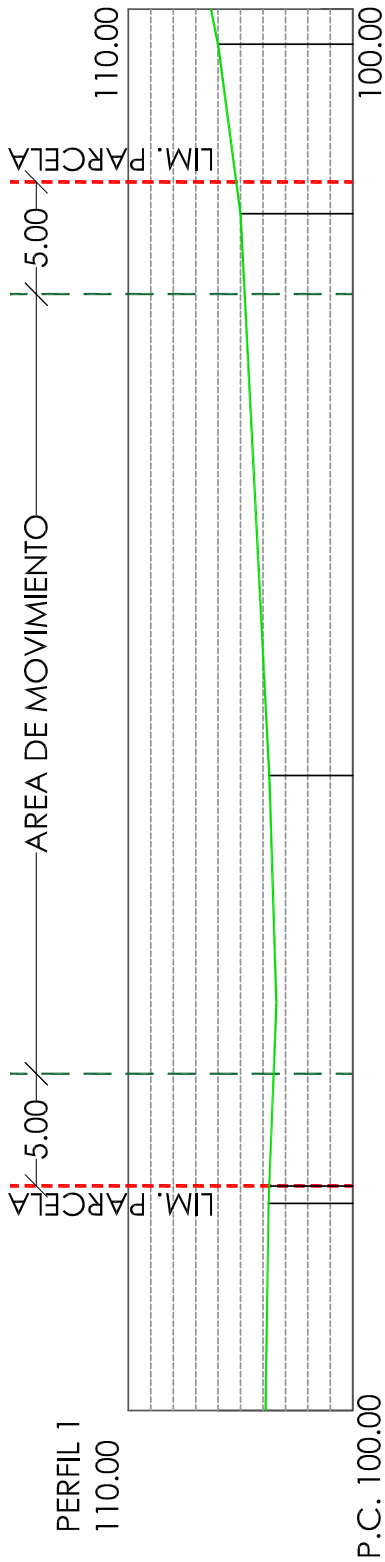

CESAR
CUBILLAS
ARQUITECTOS

PROYECTO: PROYECTO BASICO DE VIVIENDA UNIFAMILIAR AISLADA
ENCARGO: FERNANDO VEGA GOMEZ
PLANO DE: SECCIONES TERRENO EXISTENTE
EMPLAZAMIENTO: Polígono 504 Parcela 40 MAZCUERRAS- P. CATASTRAL 39041A504000400000UD
ESCALA: 1/300

ARQUITECTO
CESAR CUBILLAS MORENO

ARQUITECTO:
CESAR CUBILLAS OCHOA

PROPIEDAD:
FERNANDO VEGA GOMEZ

c/ El Siglo nº 2 - 1 Iz. Torrelavega 39300 Cantabria Tf. y Fax 942 888 736 / Movil 629 474 940

EXPEDIENTE:
18-2024_1

PLANO Nº:
01PU_09

ccubillasocha@gmail.com

Firma 1: **CESAREO CUBILLAS OCHOA**

CSV: A0610McmZMwXNTvSif5AK82+M7iWS5tiwBxY59

REGISTRO ELECTRONICO (GCELC)
N.º Registro: 2024GCELC398437
Fecha Registro: 02/12/2024 13:29





Firma 1: **CESAREO CUBILLAS OCHOA**

CSV: A0610McmZMwXNTvSif5AK82+M7iWS5tiwBxY59

REGISTRO ELECTRONICO (GCELC)
N.º Registro: 2024GCELC398437
Fecha Registro: 02/12/2024 13:29





PROYECTO: PROYECTO BASICO DE VIVIENDA UNIFAMILIAR AISLADA
ENCARGO: FERNANDO VEGA GOMEZ
PLANO DE: SECCIONES TERRENO RESULTANTE
EMPLAZAMIENTO: Polígono 504 Parcela 40 MAZCUERRAS- P. CATASTRAL 39041A504000400000UD
ESCALA: 1/300

ARQUITECTO
CESAR CUBILLAS MORENO

ARQUITECTO:
CESAR CUBILLAS OCHOA

PROPIEDAD:
FERNANDO VEGA GOMEZ

c/ El Siglo nº 2 - 1 Iz. Torrelavega 39300 Cantabria Tf. y Fax 942 888 736 / Movil 629 474 940

EXPEDIENTE:
18-2024_1

PLANO Nº:
01PU_11

ccubillaschoa@gmail.com

Firma 1: **CESAREO CUBILLAS OCHOA**

CSV: A0610McmZMwXNTvSif5AK82+M7iWS5tiwBxY59

REGISTRO ELECTRONICO (GCELC)
N.º Registro: 2024GCELC398437
Fecha Registro: 02/12/2024 13:29

