Versión imprimible del documento. La integridad de este documento puede comprobarse en la sede electrónica del Gobierno de Cantabria, a través de
https://verificacsv.cantabria.es/verificacsv?codigoVerificacion=A0600Mf_wlrLXEPSwf8mCKWNdukDJLYdAU3n8j
Identificador de documento electrónico (ENI): ES_000018914_2024_DOC_00M_0000000000001800846

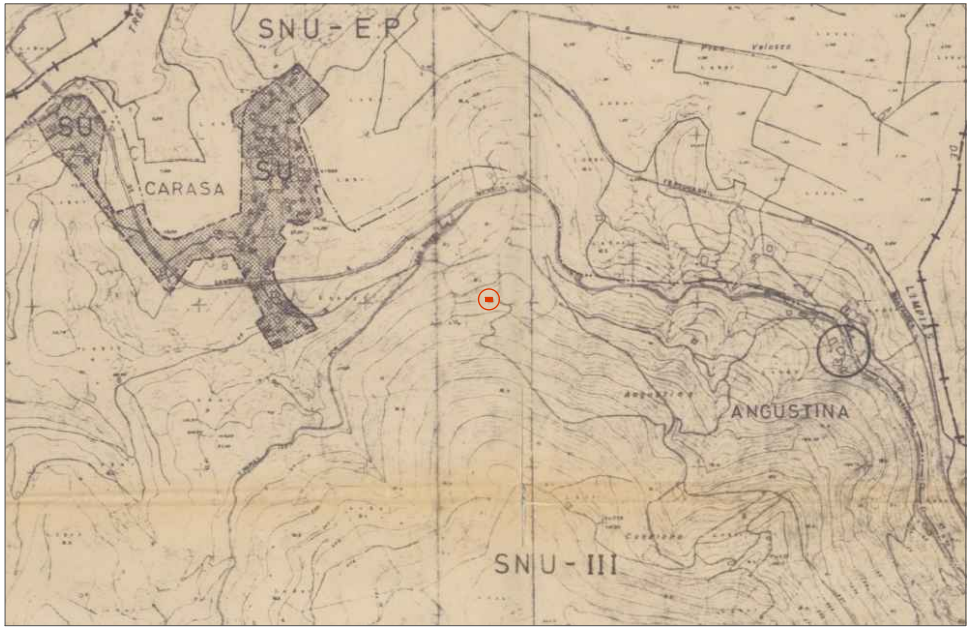

NORMAS SUBSIDIARIAS DE PLANEAMIENTO AYUNTAMIENTO DE VOTO (1993)

Termino municipal: VOTO
Dirección: POLÍGONO 664, PARCELA 9
PANDO, VOTO (CANTABRIA)

SUELO URBANO		SUELO NO URBANIZABLE	
RC-1	RESIDENCIAL COLECTIVA	SNU EP	SUELO NO URBANIZABLE DE ESPECIAL PROTECCION
RC-2	RESIDENCIAL COLECTIVA	SNU-SG	SUELO NO URBANIZABLE DE SISTEMAS GENERALES
RC-3	RESIDENCIAL MIXTA	SNU-III	SUELO NO URBANIZABLE DE FORESTAL Y GANADERO
RU-1	RESIDENCIAL BAJA DENSIDAD	SNU-II	SUELO NO URBANIZABLE DE EXPLOTACION AGROPECUARIA
U-1	INDUSTRIAL	SNU-1	SUELO NO URBANIZABLE GENERICO (CORDLA)
EQ	EQUIPAMIENTOS Y SERVICIOS		

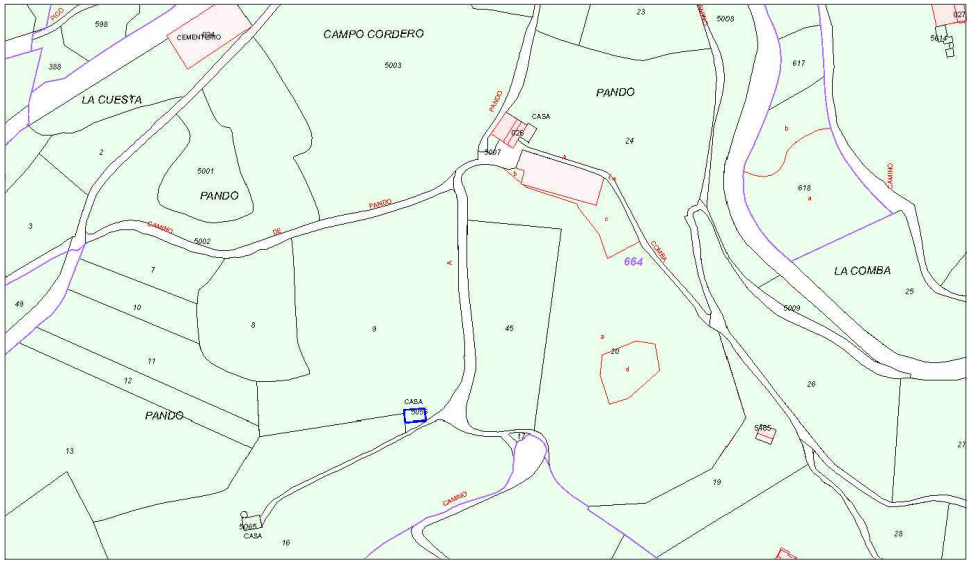

PLANO DE CATASTRO

Referencia Catastral:
39102A664000090000SS

ARISTA
arquitectura e interiorismo

PROYECTO BÁSICO DE REHABILITACIÓN DE VIVIENDA UNIFAMILIAR AISLADA

POLÍGONO 664, PARCELA 5056
PANDO, VOTO (CANTABRIA)

PROMOTORES:	ARQUITECTO:
Patricia García Aznar	Iruz Terán Pellón

SITUACIÓN

FECHA: 16/05/2024
E: - A3

S.01

Iruz Terán Pellón. Prohibido su uso, total o parcial, así como la reproducción o cesión a terceros, salvo previa autorización de su autor, quedando en todo caso prohibida cualquier modificación unilateral del mismo.

Firma 1: **23/05/2024 - SELLO DOCUMENTO ELECTRONICO - ENI**
GOBIERNO DE CANTABRIA
CSV: A0600Mf/wlrLXEPSwf8mCKWNdukDJLYdAU3n8j

REGISTRO ELECTRONICO (GCELC)
N.º Registro: 2024GCELCE159098
Fecha Registro: 23/05/2024 19:39

Versión imprimible del documento. La integridad de este documento puede comprobarse en la sede electrónica del Gobierno de Cantabria, a través de
https://verificacsv.cantabria.es/verificacsv?codigoVerificacion=A0600Mf_wlrLXEPSwf8mCKWNdukDJLYdAU3n8j
Identificador de documento electrónico (ENI): ES_O00018914_2024_DOC_00M_0000000000000001800846

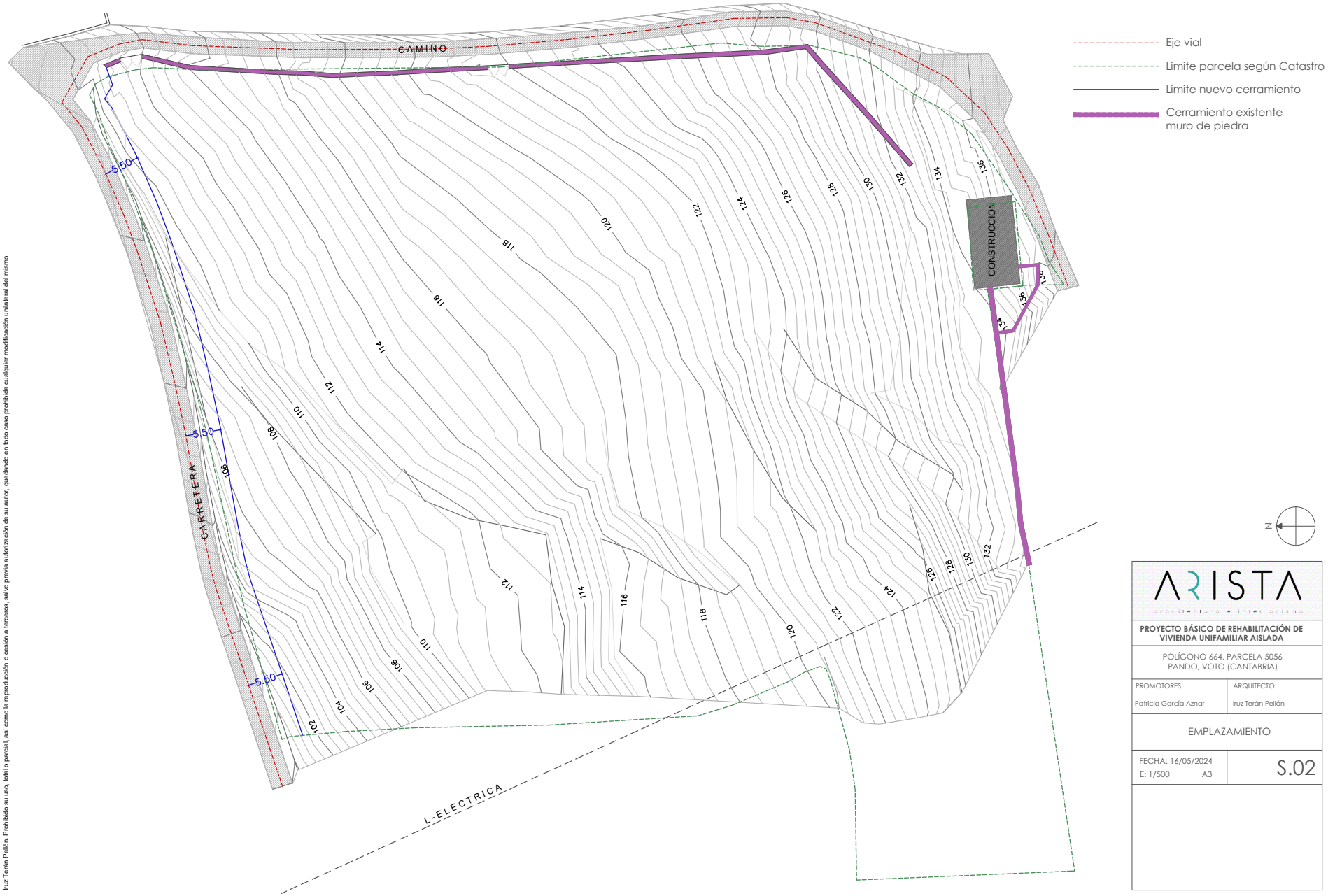

Iruz Terán Pellón. Prohibido su uso, total o parcial, así como la reproducción o cesión a terceros, salvo previa autorización de su autor, quedando en todo caso prohibida cualquier modificación unilateral del mismo.

ARISTA
arquitectura e interiorismo

PROYECTO BÁSICO DE REHABILITACIÓN DE VIVIENDA UNIFAMILIAR AISLADA

POLÍGONO 664, PARCELA 5056
PANDO, VOTO (CANTABRIA)

PROMOTORES:	ARQUITECTO:
Patricia García Aznar	Iruz Terán Pellón

EMPLAZAMIENTO

FECHA: 16/05/2024
E: 1/500 A3

S.02

Firma 1: **23/05/2024 - SELLO DOCUMENTO ELECTRONICO - ENI**
GOBIERNO DE CANTABRIA
CSV: A0600Mf/wlrLXEPSwf8mCKWNdukDJLYdAU3n8j

REGISTRO ELECTRONICO (GCELC)
N.º Registro: 2024GCELCE159098
Fecha Registro: 23/05/2024 19:39

Versión imprimible del documento. La integridad de este documento puede comprobarse en la sede electrónica del Gobierno de Cantabria, a través de
https://verificacsv.cantabria.es/verificacsv?codigoVerificacion=A0600Mf_wIrLXEPSwf8mCKWNdukDJLYdAU3n8j
Identificador de documento electrónico (ENI): ES_O00018914_2024_DOC_00M_0000000000000001800846

ARISTA
arquitectura e interiorismo

PROYECTO BÁSICO DE REHABILITACIÓN DE VIVIENDA UNIFAMILIAR AISLADA

POLÍGONO 664, PARCELA 5056
PANDO, VOTO (CANTABRIA)

PROMOTORES:	ARQUITECTO:
Patricia García Aznar	Iruz Terán Pellón

ESTADO ACTUAL_PLANTA BAJA
SUPERFICIES Y COTAS

FECHA: 16/05/2024
E: 1/50 A3

PA.01

Iruz Terán Pellón. Prohibido su uso, total o parcial, así como la reproducción o cesión a terceros, salvo previa autorización de su autor, quedando en todo caso prohibida cualquier modificación unilateral del mismo.

Firma 1: **23/05/2024 - SELLO DOCUMENTO ELECTRONICO - ENI**
GOBIERNO DE CANTABRIA
CSV: A0600Mf/wIrLXEPSwf8mCKWNdukDJLYdAU3n8j

REGISTRO ELECTRONICO (GCELC)
N.º Registro: 2024GCELCE159098
Fecha Registro: 23/05/2024 19:39

Versión imprimible del documento. La integridad de este documento puede comprobarse en la sede electrónica del Gobierno de Cantabria, a través de https://verificacsv.cantabria.es/verificacsv?codigoVerificacion=A0600Mf_wlrLXEPSwf8mCKWNdukDJLYdAU3n8j
Identificador de documento electrónico (ENI): ES_O00018914_2024_DOC_00M_0000000000000001800846

Iruz Terán Pellón. Prohibido su uso, total o parcial, así como la reproducción o cesión a terceros, salvo previa autorización de su autor, quedando en todo caso prohibida cualquier modificación unilateral del mismo.

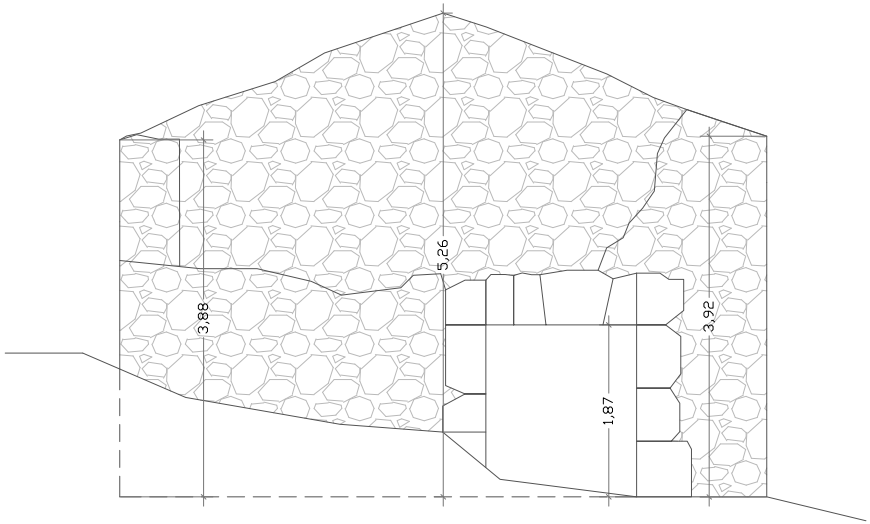

ALZADO ESTE

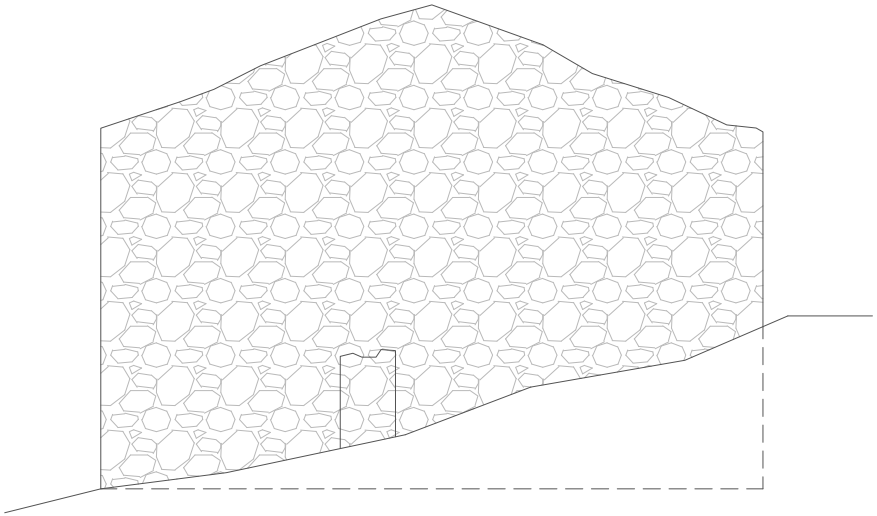

ALZADO OESTE

ESTADO ACTUAL

PLANTA BAJA

ESTANCIA	SUP. ÚTIL (m2)	SUP. CONSTRUIDA (m2)
ESPACIO DIAFANO	73,40	
TOTAL	**73,40**	**99,07**

ARISTA
arquitectura e interiorismo

PROYECTO BÁSICO DE REHABILITACIÓN DE VIVIENDA UNIFAMILIAR AISLADA

POLÍGONO 664, PARCELA 5056
PANDO, VOTO (CANTABRIA)

PROMOTORES:	ARQUITECTO:
Patricia García Aznar	Iruz Terán Pellón

ESTADO ACTUAL
ALZADO ESTE Y OESTE

FECHA: 16/05/2024
E: 1/50 A3

PA.02

Firma 1: **23/05/2024 - SELLO DOCUMENTO ELECTRONICO - ENI**
GOBIERNO DE CANTABRIA
CSV: A0600Mf/wlrLXEPSwf8mCKWNdukDJLYdAU3n8j

REGISTRO ELECTRONICO (GCELC)
N.º Registro: 2024GCELCE159098
Fecha Registro: 23/05/2024 19:39

Versión imprimible del documento. La integridad de este documento puede comprobarse en la sede electrónica del Gobierno de Cantabria, a través de
https://verificacsv.cantabria.es/verificacsv?codigoVerificacion=A0600Mf_wlrLXEPSwf8mCKWNdukDJLYdAU3n8j
Identificador de documento electrónico (ENI): ES_O00018914_2024_DOC_00M_0000000000000001800846

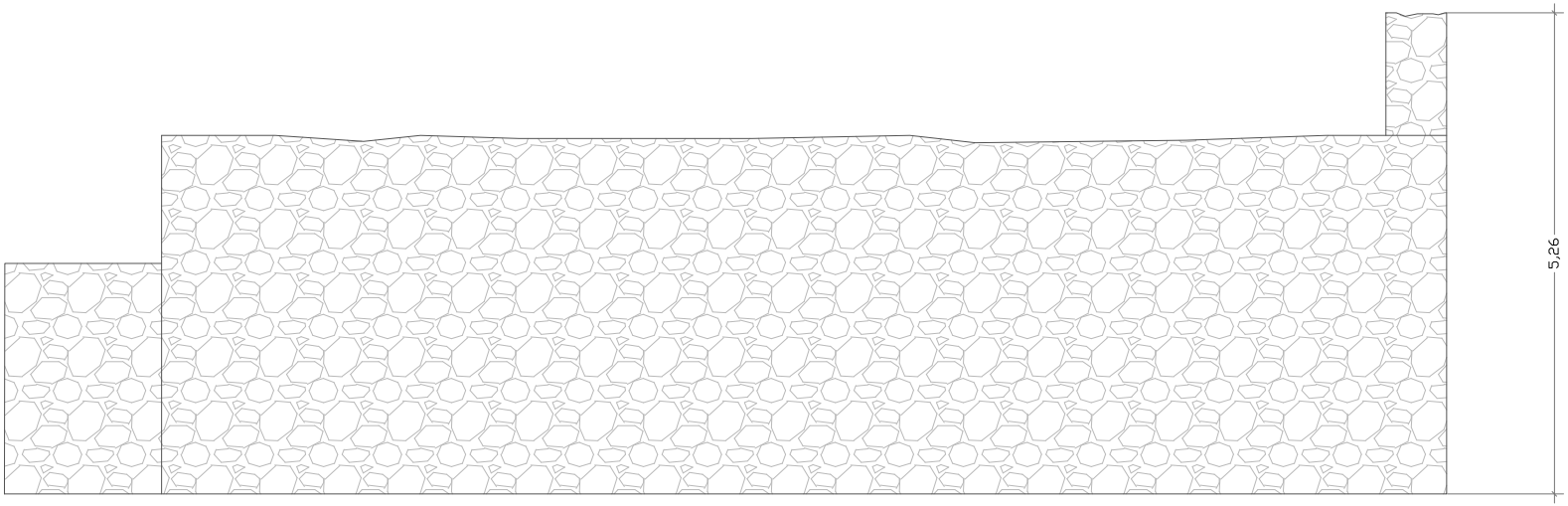

ALZADO NORTE

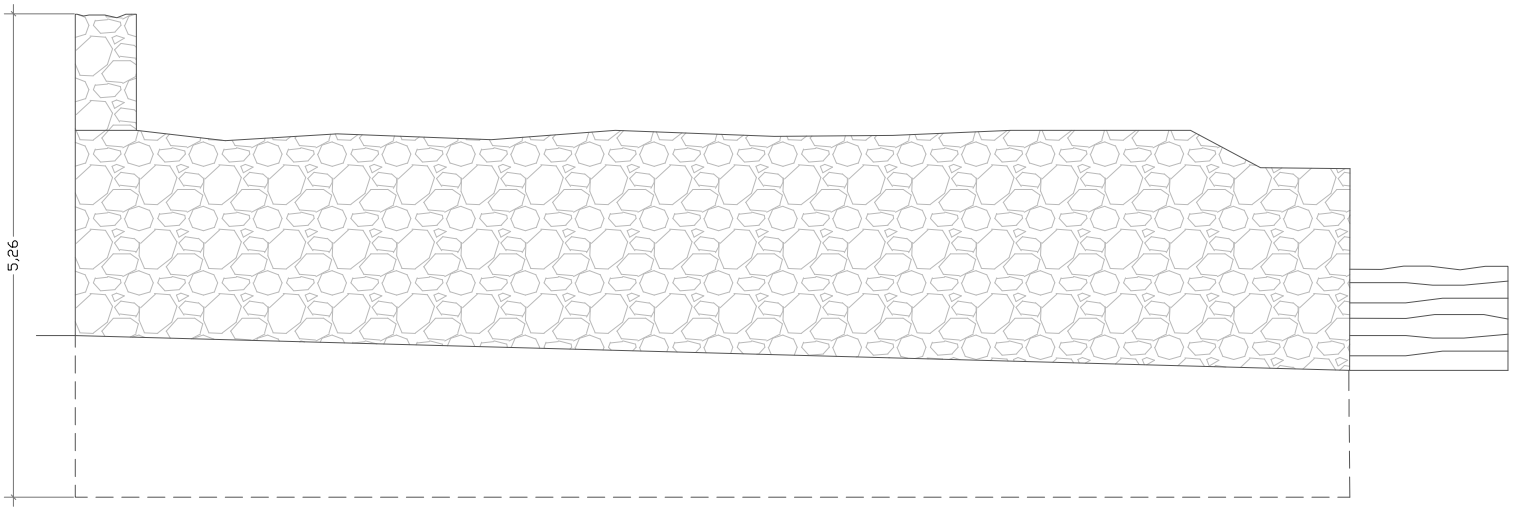

ALZADO SUR

ARISTA
arquitectura e interiorismo

PROYECTO BÁSICO DE REHABILITACIÓN DE VIVIENDA UNIFAMILIAR AISLADA

POLÍGONO 664, PARCELA 5056
PANDO, VOTO (CANTABRIA)

PROMOTORES:	ARQUITECTO:
Patricia García Aznar	Iruz Terán Pellón

ESTADO ACTUAL
ALZADO NORTE Y SUR

FECHA: 16/05/2024
E: 1/50 A3

PA.03

Iruz Terán Pellón. Prohibido su uso, total o parcial, así como la reproducción o cesión a terceros, salvo previa autorización de su autor, quedando en todo caso prohibida cualquier modificación unilateral del mismo.

Firma 1: **23/05/2024 - SELLO DOCUMENTO ELECTRONICO - ENI**
GOBIERNO DE CANTABRIA
CSV: A0600Mf/wlrLXEPSwf8mCKWNdukDJLYdAU3n8j

REGISTRO ELECTRONICO (GCELC)
N.º Registro: 2024GCELCE159098
Fecha Registro: 23/05/2024 19:39

Versión imprimible del documento. La integridad de este documento puede comprobarse en la sede electrónica del Gobierno de Cantabria, a través de https://verificacsv.cantabria.es/verificacsv?codigoVerificacion=A0600Mf_wlrLXEPSwf8mCKWNdukDJLYdAU3n8j
Identificador de documento electrónico (ENI): ES_O00018914_2024_DOC_00M_0000000000000001800846

Iruz Terán Pellón. Prohibido su uso, total o parcial, así como la reproducción o cesión a terceros, salvo previa autorización de su autor, quedando en todo caso prohibida cualquier modificación unilateral del mismo.

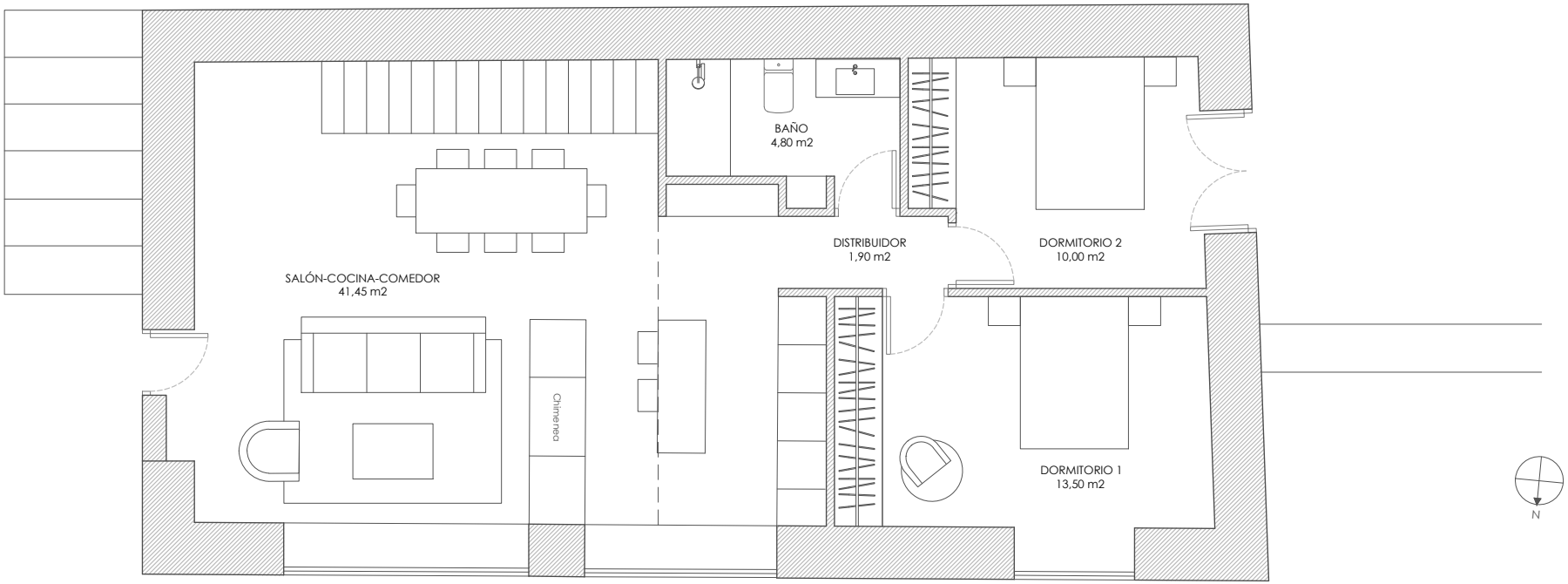

ESTADO REFORMADO

PLANTA BAJA

ESTANCIA	SUP. ÚTIL (m2)	SUP. CONSTRUIDA (m2)
SALÓN-COCINA-COMEDOR	41,45	
DISTRIBUIDOR	1,90	
BAÑO	4,80	
DORMITORIO 1	13,50	
DORMITORIO 2	10,00	
TOTAL	71,65	99,07

PLANTA PRIMERA

ESTANCIA	SUP. ÚTIL (m2)	SUP. CONSTRUIDA (m2)
ZONA DE ESTAR	20,60	
DORMITORIO 3	9,25	
BAÑO	8,70	
TOTAL	38,55	65,66

TOTAL	**110,20**	**164,73**

ARISTA
arquitectura e interiorismo

PROYECTO BÁSICO DE REHABILITACIÓN DE VIVIENDA UNIFAMILIAR AISLADA

POLÍGONO 664, PARCELA 5056
PANDO, VOTO (CANTABRIA)

PROMOTORES: Patricia García Aznar
ARQUITECTO: Iruz Terán Pellón

ESTADO REFORMADO
PLANTA BAJA_SUPERFICIES

FECHA: 16/05/2024
E: 1/50 A3
PA.04

Firma 1: **23/05/2024 - SELLO DOCUMENTO ELECTRONICO - ENI**
GOBIERNO DE CANTABRIA
CSV: A0600Mf/wlrLXEPSwf8mCKWNdukDJLYdAU3n8j

REGISTRO ELECTRONICO (GCELC)
N.º Registro: 2024GCELCE159098
Fecha Registro: 23/05/2024 19:39

Versión imprimible del documento. La integridad de este documento puede comprobarse en la sede electrónica del Gobierno de Cantabria, a través de https://verificacsv.cantabria.es/verificacsv?codigoVerificacion=A0600Mf_wlrLXEPSwf8mCKWNdukDJLYdAU3n8j
Identificador de documento electrónico (ENI): ES_O00018914_2024_DOC_00M_0000000000000001800846

Iruz Terán Pellón. Prohibido su uso, total o parcial, así como la reproducción o cesión a terceros, salvo previa autorización de su autor, quedando en todo caso prohibida cualquier modificación unilateral del mismo.

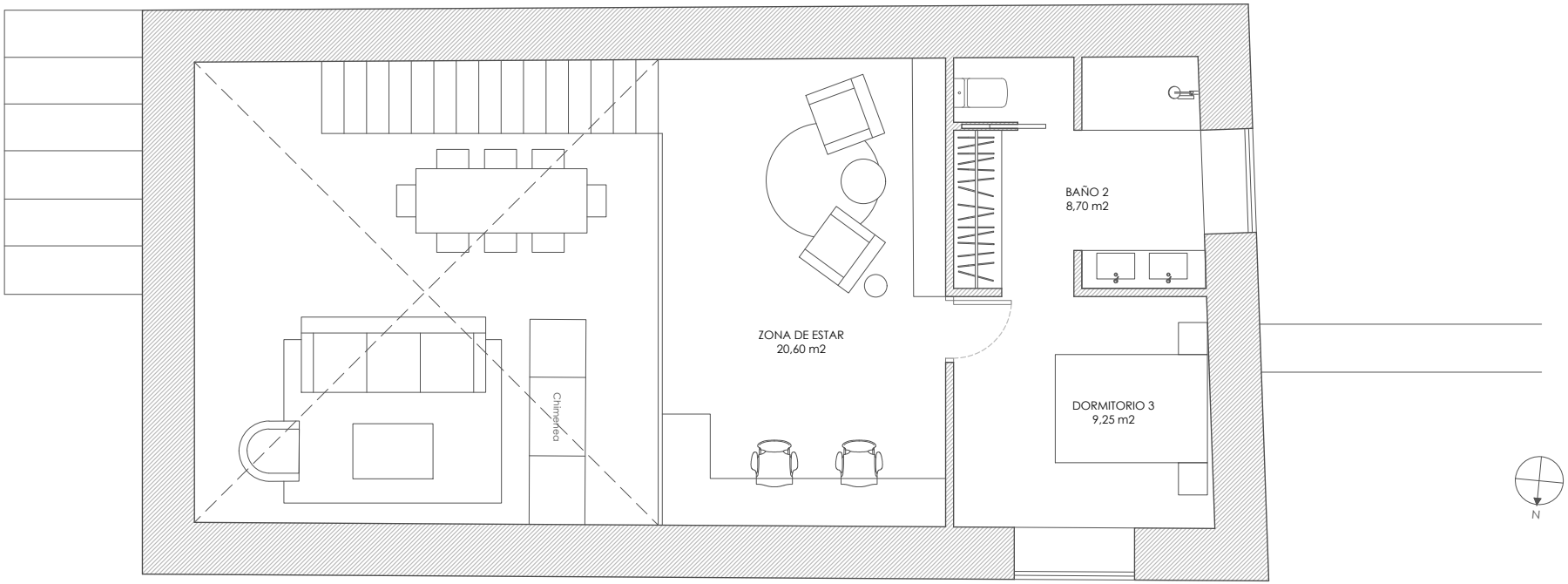

ESTADO REFORMADO

PLANTA BAJA

ESTANCIA	SUP. ÚTIL (m2)	SUP. CONSTRUIDA (m2)
SALÓN-COCINA-COMEDOR	41,45	
DISTRIBUIDOR	1,90	
BAÑO	4,80	
DORMITORIO 1	13,50	
DORMITORIO 2	10,00	
TOTAL	71,65	99,07

PLANTA PRIMERA

ESTANCIA	SUP. ÚTIL (m2)	SUP. CONSTRUIDA (m2)
ZONA DE ESTAR	20,60	
DORMITORIO 3	9,25	
BAÑO	8,70	
TOTAL	38,55	65,66

TOTAL	**110,20**	**164,73**

ARISTA
arquitectura e interiorismo

PROYECTO BÁSICO DE REHABILITACIÓN DE VIVIENDA UNIFAMILIAR AISLADA

POLÍGONO 664, PARCELA 5056
PANDO, VOTO (CANTABRIA)

PROMOTORES: Patricia García Aznar
ARQUITECTO: Iruz Terán Pellón

ESTADO REFORMADO
PLANTA PRIMERA_SUPERFICIES

FECHA: 16/05/2024
E: 1/50 A3
PA.05

Firma 1: **23/05/2024 - SELLO DOCUMENTO ELECTRONICO - ENI**
GOBIERNO DE CANTABRIA
CSV: A0600Mf/wlrLXEPSwf8mCKWNdukDJLYdAU3n8j

REGISTRO ELECTRONICO (GCELC)
N.º Registro: 2024GCELCE159098
Fecha Registro: 23/05/2024 19:39

Versión imprimible del documento. La integridad de este documento puede comprobarse en la sede electrónica del Gobierno de Cantabria, a través de https://verificacsv.cantabria.es/verificacsv?codigoVerificacion=A0600Mf_wlrLXEPSwf8mCKWNdukDJLYdAU3n8j
Identificador de documento electrónico (ENI): ES_O00018914_2024_DOC_00M_0000000000000001800846

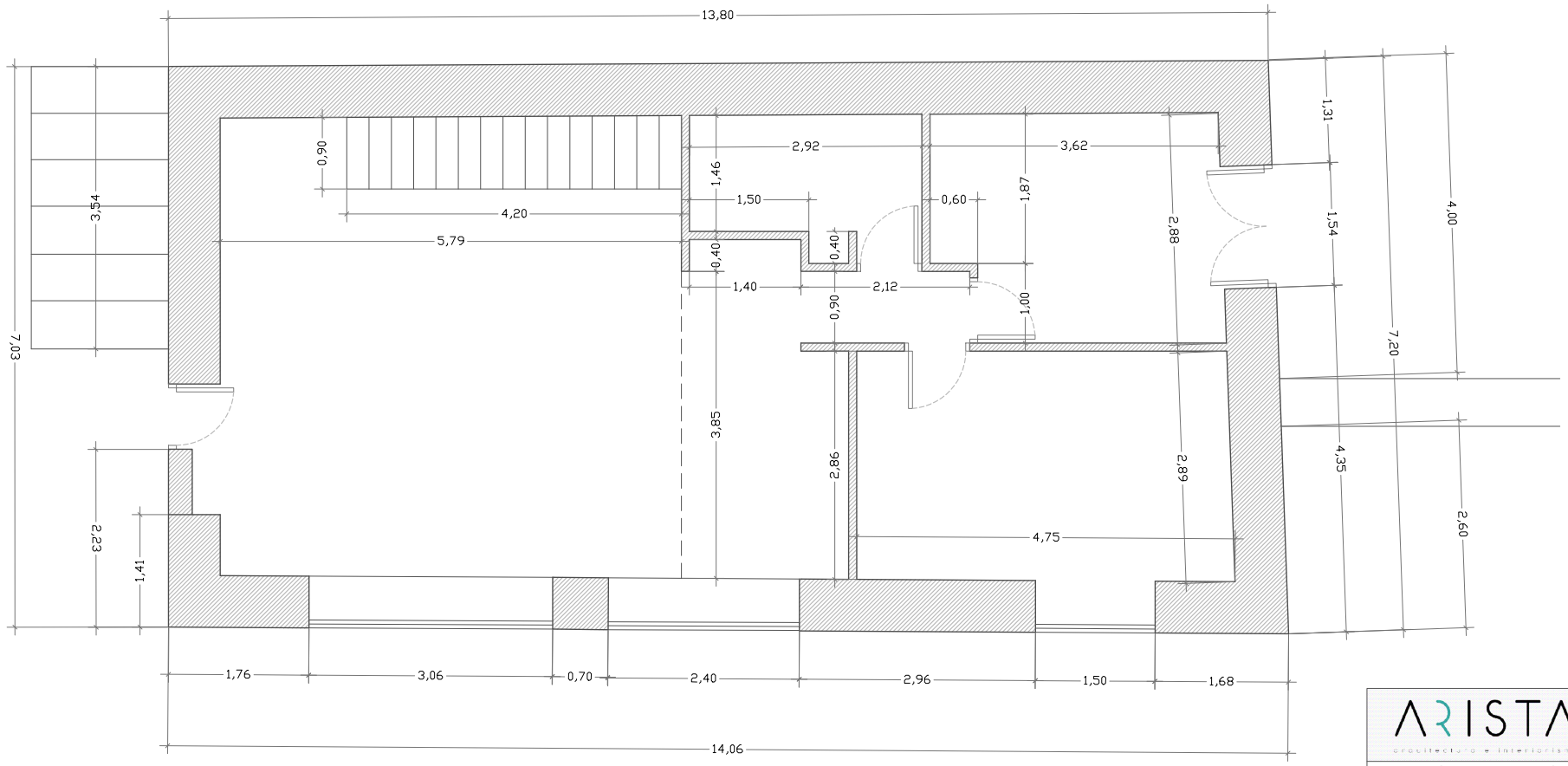

ARISTA
arquitectura e interiorismo

PROYECTO BÁSICO DE REHABILITACIÓN DE VIVIENDA UNIFAMILIAR AISLADA

POLÍGONO 664, PARCELA 5056
PANDO, VOTO (CANTABRIA)

PROMOTORES:	ARQUITECTO:
Patricia García Aznar	Iruz Terán Pellón

ESTADO REFORMADO
PLANTA BAJA_COTAS

FECHA: 16/05/2024
E: 1/50 A3

PA.06

Iruz Terán Pellón. Prohibido su uso, total o parcial, así como la reproducción o cesión a terceros, salvo previa autorización de su autor, quedando en todo caso prohibida cualquier modificación unilateral del mismo.

Firma 1: **23/05/2024 - SELLO DOCUMENTO ELECTRONICO - ENI**
GOBIERNO DE CANTABRIA
CSV: A0600Mf/wlrLXEPSwf8mCKWNdukDJLYdAU3n8j

REGISTRO ELECTRONICO (GCELC)
N.º Registro: 2024GCELCE159098
Fecha Registro: 23/05/2024 19:39

Versión imprimible del documento. La integridad de este documento puede comprobarse en la sede electrónica del Gobierno de Cantabria, a través de
https://verificacsv.cantabria.es/verificacsv?codigoVerificacion=A0600Mf_wlrLXEPSwf8mCKWNdukDJLYdAU3n8j
Identificador de documento electrónico (ENI): ES_O00018914_2024_DOC_00M_0000000000000001800846

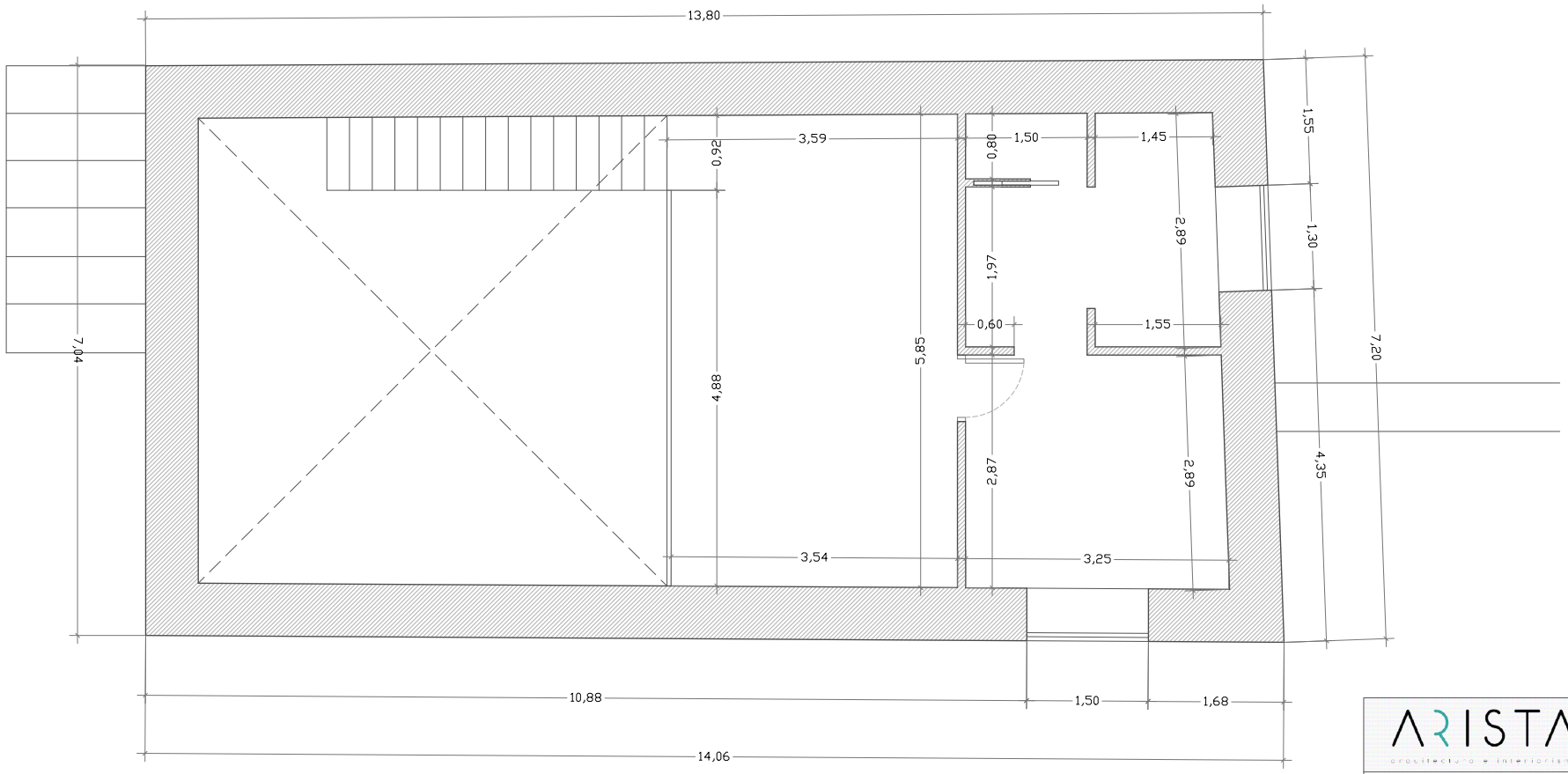

Iruz Terán Pellón. Prohibido su uso, total o parcial, así como la reproducción o cesión a terceros, salvo previa autorización de su autor, quedando en todo caso prohibida cualquier modificación unilateral del mismo.

ARISTA
arquitectura e interiorismo

PROYECTO BÁSICO DE REHABILITACIÓN DE VIVIENDA UNIFAMILIAR AISLADA

POLÍGONO 664, PARCELA 5056
PANDO, VOTO (CANTABRIA)

PROMOTORES:	ARQUITECTO:
Patricia García Aznar	Iruz Terán Pellón

ESTADO REFORMADO
PLANTA PRIMERA_COTAS

FECHA: 16/05/2024
E: 1/50 A3

PA.07

Firma 1: **23/05/2024 - SELLO DOCUMENTO ELECTRONICO - ENI**
GOBIERNO DE CANTABRIA
CSV: A0600Mf/wlrLXEPSwf8mCKWNdukDJLYdAU3n8j

REGISTRO ELECTRONICO (GCELC)
N.º Registro: 2024GCELCE159098
Fecha Registro: 23/05/2024 19:39

Versión imprimible del documento. La integridad de este documento puede comprobarse en la sede electrónica del Gobierno de Cantabria, a través de
https://verificacsv.cantabria.es/verificacsv?codigoVerificacion=A0600Mf_wIrLXEPSwf8mCKWNdukDJLYdAU3n8j
Identificador de documento electrónico (ENI): ES_O00018914_2024_DOC_00M_0000000000000001800846

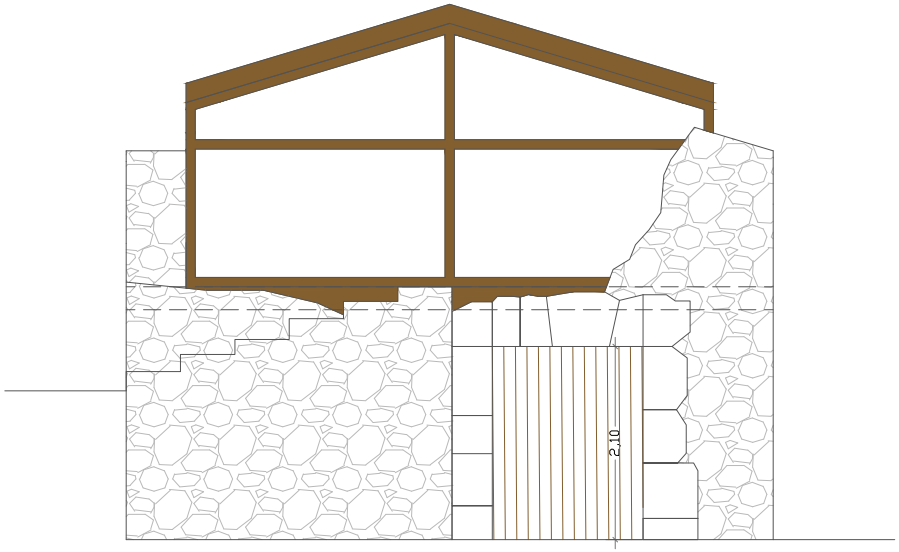

ALZADO ESTE

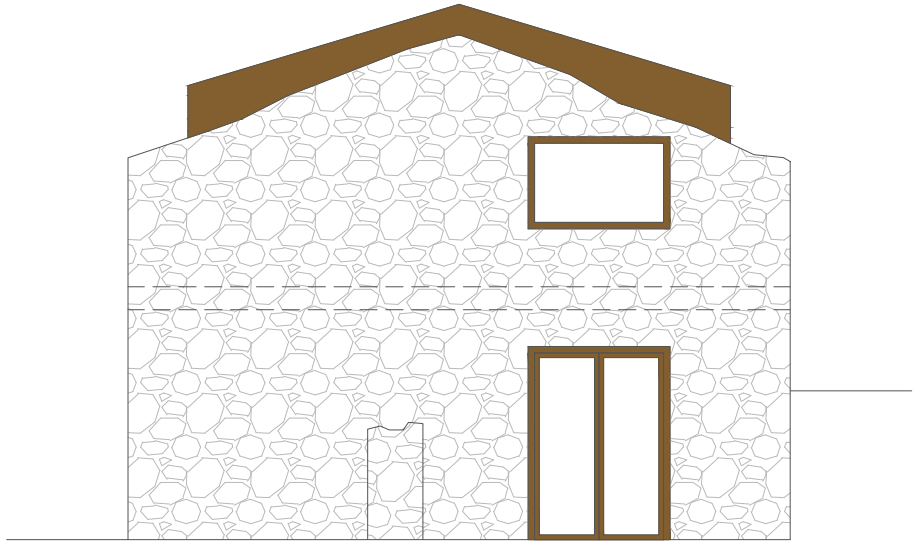

ALZADO OESTE

Iruz Terán Pellón. Prohibido su uso, total o parcial, así como la reproducción o cesión a terceros, salvo previa autorización de su autor, quedando en todo caso prohibida cualquier modificación unilateral del mismo.

ARISTA
arquitectura e interiorismo

PROYECTO BÁSICO DE REHABILITACIÓN DE VIVIENDA UNIFAMILIAR AISLADA

POLÍGONO 664, PARCELA 5056
PANDO, VOTO (CANTABRIA)

PROMOTORES:	ARQUITECTO:
Patricia García Aznar	Iruz Terán Pellón

ESTADO REFORMADO
ALZADO ESTE Y OESTE

FECHA: 16/05/2024
E: 1/50 A3

PA.08

Firma 1: **23/05/2024 - SELLO DOCUMENTO ELECTRONICO - ENI**
GOBIERNO DE CANTABRIA
CSV: A0600Mf/wIrLXEPSwf8mCKWNdukDJLYdAU3n8j

REGISTRO ELECTRONICO (GCELC)
N.º Registro: 2024GCELCE159098
Fecha Registro: 23/05/2024 19:39

Versión imprimible del documento. La integridad de este documento puede comprobarse en la sede electrónica del Gobierno de Cantabria, a través de https://verificacsv.cantabria.es/verificacsv?codigoVerificacion=A0600Mf_wlrLXEPSwf8mCKWNdukDJLYdAU3n8j
Identificador de documento electrónico (ENI): ES_O00018914_2024_DOC_00M_0000000000000001800846

Iruz Terán Pellón. Prohibido su uso, total o parcial, así como la reproducción o cesión a terceros, salvo previa autorización de su autor, quedando en todo caso prohibida cualquier modificación unilateral del mismo.

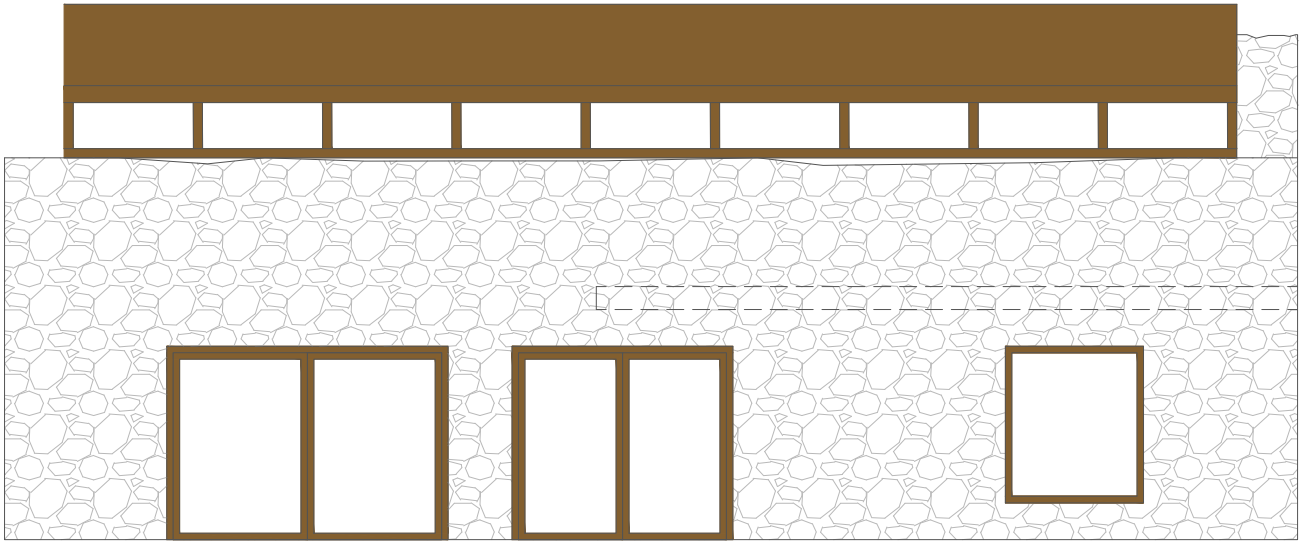

ALZADO NORTE

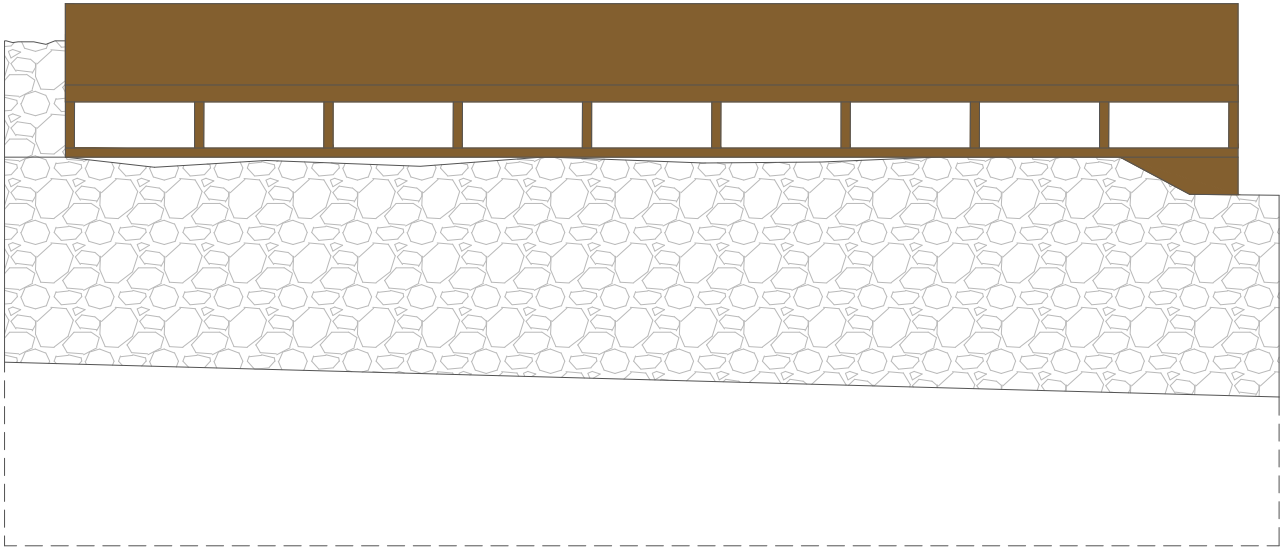

ALZADO SUR

ARISTA
arquitectura e interiorismo

PROYECTO BÁSICO DE REHABILITACIÓN DE VIVIENDA UNIFAMILIAR AISLADA

POLÍGONO 664, PARCELA 5056
PANDO, VOTO (CANTABRIA)

PROMOTORES:	ARQUITECTO:
Patricia García Aznar	Iruz Terán Pellón

ESTADO REFORMA
ALZADO NORTE Y SUR

FECHA: 16/05/2024
E: 1/50 A3

PA.09

Firma 1: **23/05/2024 - SELLO DOCUMENTO ELECTRONICO - ENI**
GOBIERNO DE CANTABRIA
CSV: A0600Mf/wlrLXEPSwf8mCKWNdukDJLYdAU3n8j

REGISTRO ELECTRONICO (GCELC)
N.º Registro: 2024GCELCE159098
Fecha Registro: 23/05/2024 19:39