

PLAN DE ORDENACION DEL LITORAL

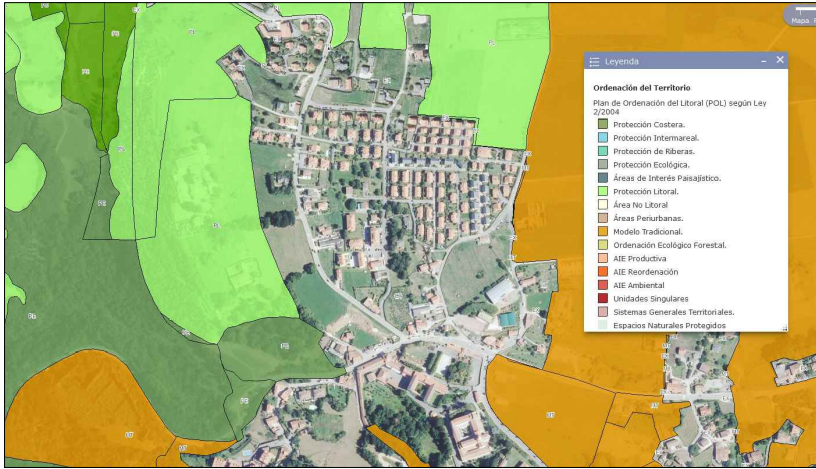

DOMINIO PUBLICO MARITIMO TERRESTRE



CONFEDERACION HIDROGRAFICA

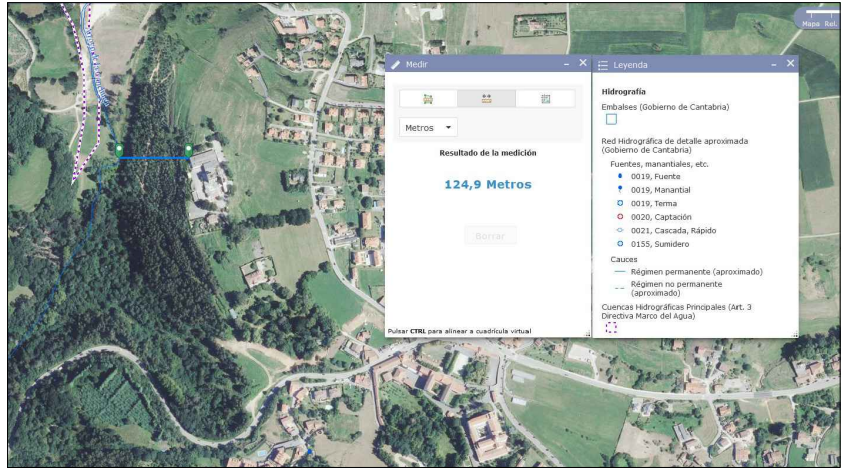

CAMINO DE SANTIAGO

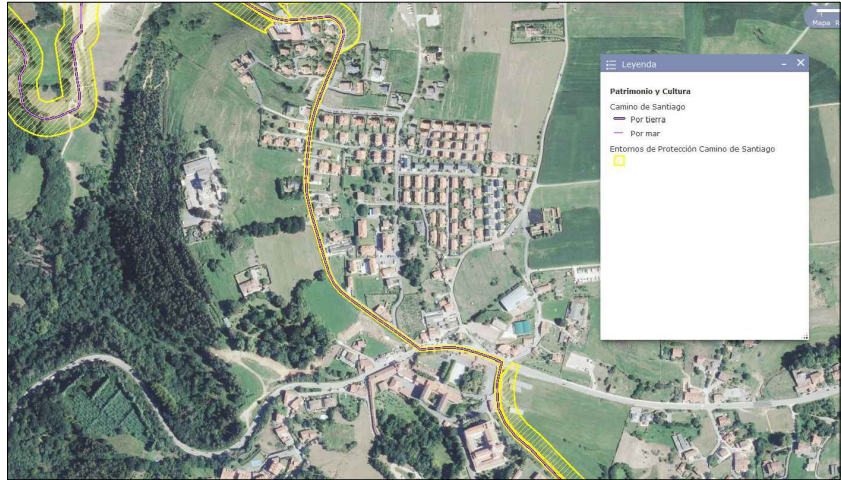

PROYECTO BASICO REHABILITACION Y CAMBIO DE USO			
Barrio Luaña 209, Cóbreces (Alfoz de Lloredo)			
PLANO	AFECCIONES SECTORIALES	ESCALA	1/400
PROMOTOR	RANBOL CONSULTORIA		01PU 01.02
ARQUITECTO	MOAH ARQUITECTOS S.L.P.		



Firma 1: 14/01/2025 - SELLO DOCUMENTO ELECTRONICO - ENI  
GOBIERNO DE CANTABRIA  
CSV: A0610MbHMMnmVJpymfmySX2IIBrXf8sFR78459

REGISTRO ELECTRONICO (GCELC)  
N.º Registro: 2025GCELC010204  
Fecha Registro: 14/01/2025 21:20

