

CSV: A0610MbFF4iVM2olOciCC96o0qrWC9in1C4459

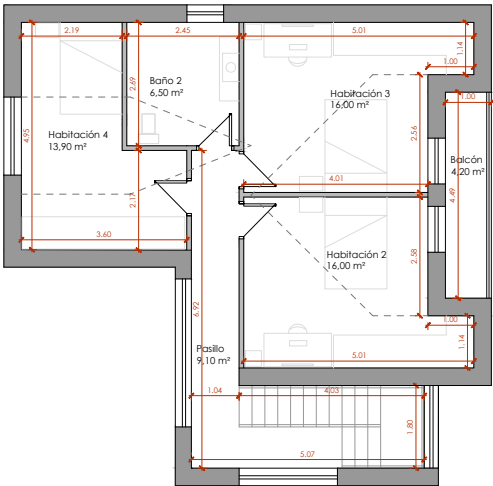

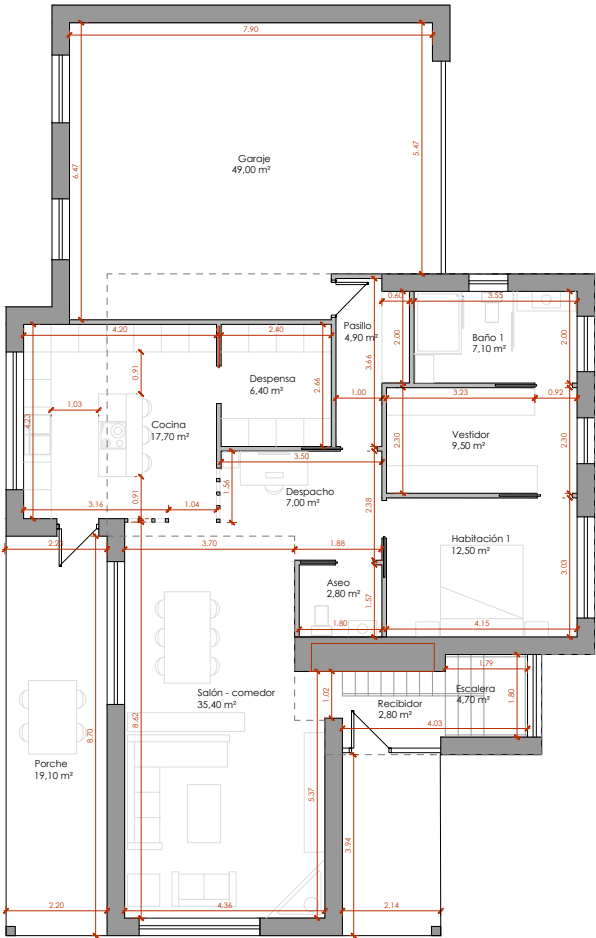

CUADRO DE SUPERFICIES		
ESTANCIA	SUP. ÚTIL (m2)	SUP. CONSTRUIDA (m2)
<b>NIVEL 1</b>		
Recibidor	2.80	
Garaje	49.00	
Despensa	6.40	
Cocina	17.70	
Salón-comedor	35.40	
Aseo	2.80	
Habitación 1	12.50	
Vestidor	9.50	
Baño 1	7.10	
Despacho	7.00	
Pasillo	4.90	
Escalera	4.70	
Total nivel 1 int.	159.80	191.20
Porche 1	19.10	
Total nivel 1 ext.	178.90	210.40
<b>NIVEL 2</b>		
Habitación 2	16.00	
Habitación 3	16.00	
Habitación 4	13.90	
Baño 2	6.50	
Pasillo	9.10	
Total nivel 2 int.	61.50	79.40
Balcón	4.20	
Total nivel 2 ext.	65.70	84.00
TOTAL int.	221.30	270.80
TOTAL	244.40	294.40

Criterios de medición según normativa VPO  
 Entre paréntesis superficie computable

PROYECTO BÁSICO DE VIVIENDA UNIFAMILIAR EN SUELO RÚSTICO  
 La Miña, Ruente.  
 PLANTA  
 E: 1/50

promotor: Leonardo Pérez Merayo

Febrero 2025

02

arquitecto: Pablo Ausucua García



Firma 1: 12/02/2025 - SELLO DOCUMENTO ELECTRONICO - ENI  
 GOBIERNO DE CANTABRIA  
 CSV: A0610MbFF4iVM2oIcCiCC96o0qrWC9in1C4459

R.D.D.G.URB.Y ORD.TE (OP007)  
 N.º Registro: 2025OP007E000681  
 Fecha Registro: 18/02/2025 10:01



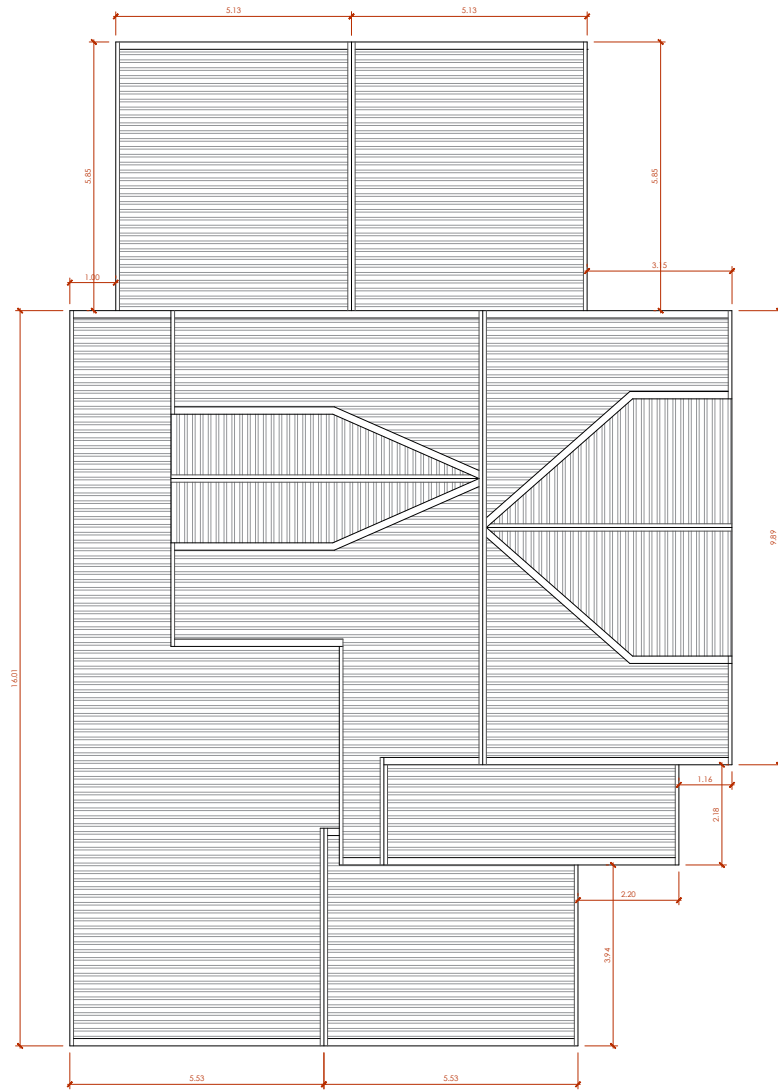

PROYECTO BÁSICO DE VIVIENDA UNIFAMILIAR EN SUELO RÚSTICO

La Miña, Riente.

CUBIERTA

E: 1/50

promotor: Leonardo Pérez Merayo

Febrero 2025

03

arquitecto: Pablo Ausucua García



Firma 1: 12/02/2025 - SELLO DOCUMENTO ELECTRONICO - ENI

GOBIERNO DE CANTABRIA

CSV: A0610MbFF4iVM2oICiCC96o0qrWC9in1C4459

R.D.D.G.URB.Y ORD.TE (OP007)  
 N.º Registro: 2025OP007E000681  
 Fecha Registro: 18/02/2025 10:01





