

SITUACIÓN LABARCES CANTABRIA

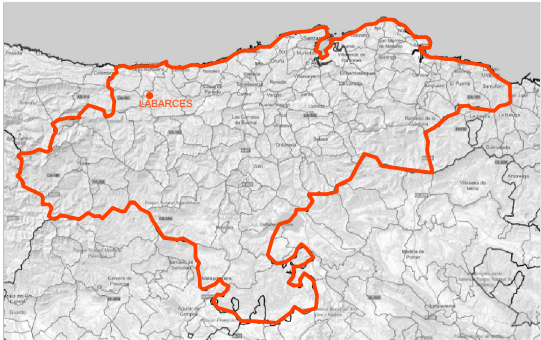

DELIMITACIÓN DE SUELO URBANO LABARCES

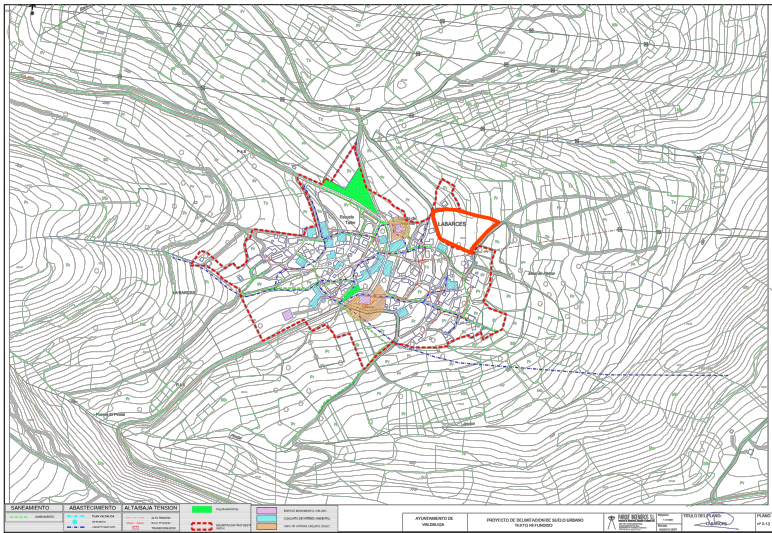

SITUACION DE PARCELA "LA PORTILLA" EN LABARCES, VALDALIGA



1	PROYECTO BASICO VIVIENDA UNIFAMILIAR LABARCES, VALDALIGA, CANTABRIA	⬆
PLANO:	SITUACIÓN	PROPIEDAD: PETOLICA S.L
ARQUITECTO:	Paloma Huidobro Beatriz Pablo-Romero Rein	FECHA: Enero 2025



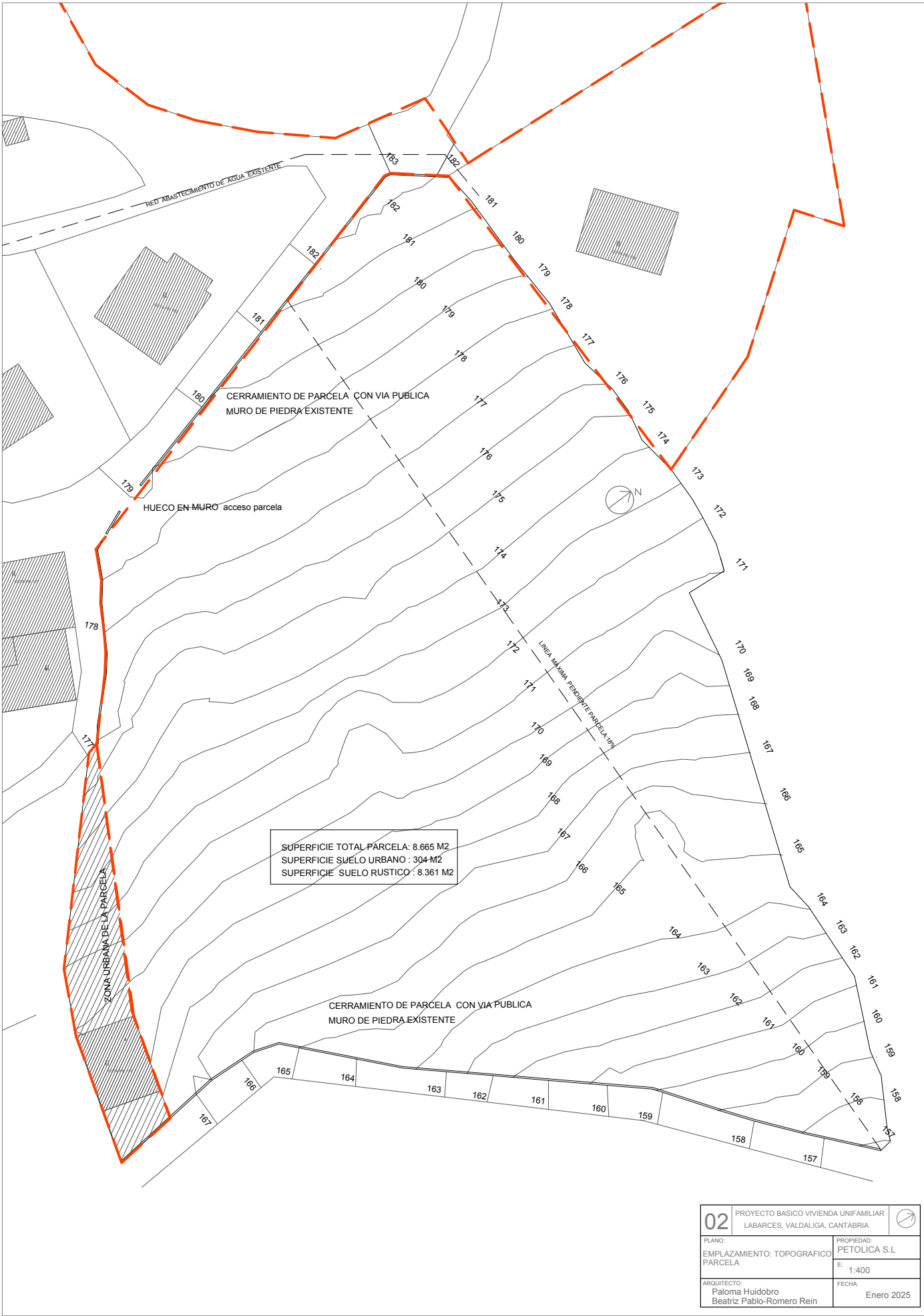

02	PROYECTO BASICO VIVIENDA UNIFAMILIAR LABARCES, VALDALIGA, CANTABRIA	
PLANO: EMPLAZAMIENTO: TOPOGRAFICO PARCELA	PROPIEDAD: PETOLICA S.L. E: 1:400	
ARQUITECTO: Paloma Huidobro Beatriz Pablo-Romero Rein	FECHA: Enero 2025	

Firma 1: 03/02/2025 - SELLO DOCUMENTO ELECTRONICO - ENI
GOBIERNO DE CANTABRIA
CSV: A0610MTIRc7GRMoV6fpTj15oNh0m3HsXpY8459

REGISTRO ELECTRONICO (GCELC)
N.º Registro: 2025GCELC031188
Fecha Registro: 03/02/2025 13:53





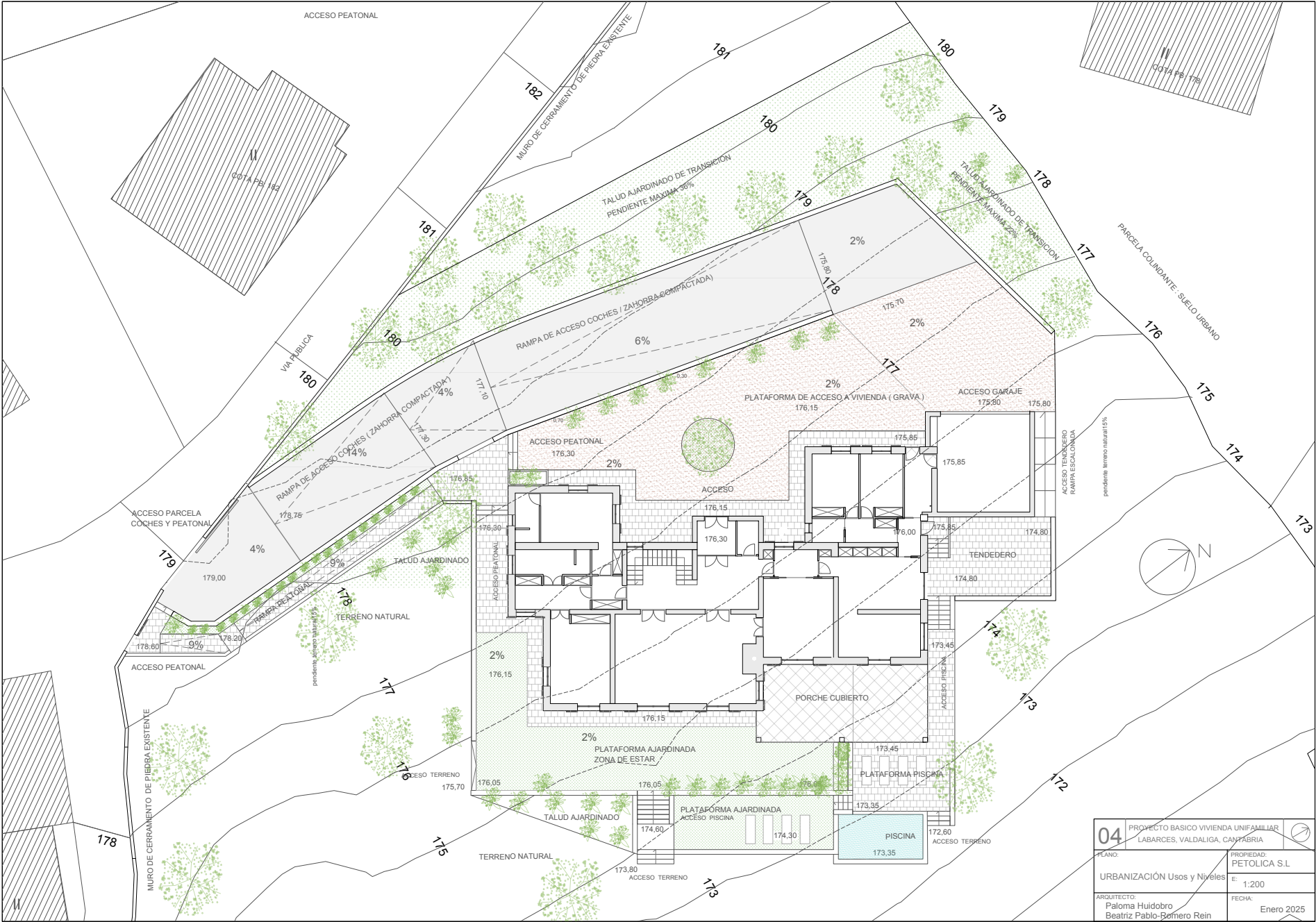

04	PROYECTO BASICO VIVIENDA UNIFAMILIAR LABARCES, VALDALIGA, CANTABRIA	
PLANO:	URBANIZACIÓN Usos y Niveles	PROPIEDAD: PETOLICA S.L.
ARQUITECTO: Paloma Huidobro Beatriz Pablo-Romero Rein	E: 1:200	FECHA: Enero 2025



Firma 1: 03/02/2025 - SELLO DOCUMENTO ELECTRONICO - ENI
 GOBIERNO DE CANTABRIA
 CSV: A0610MTIRc7GRMoV6fpTj15oNh0m3HsXpY8459

REGISTRO ELECTRONICO (GCELC)
 N.º Registro: 2025GCELC031188
 Fecha Registro: 03/02/2025 13:53



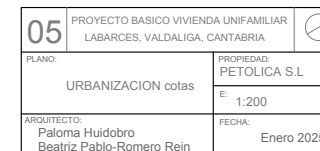

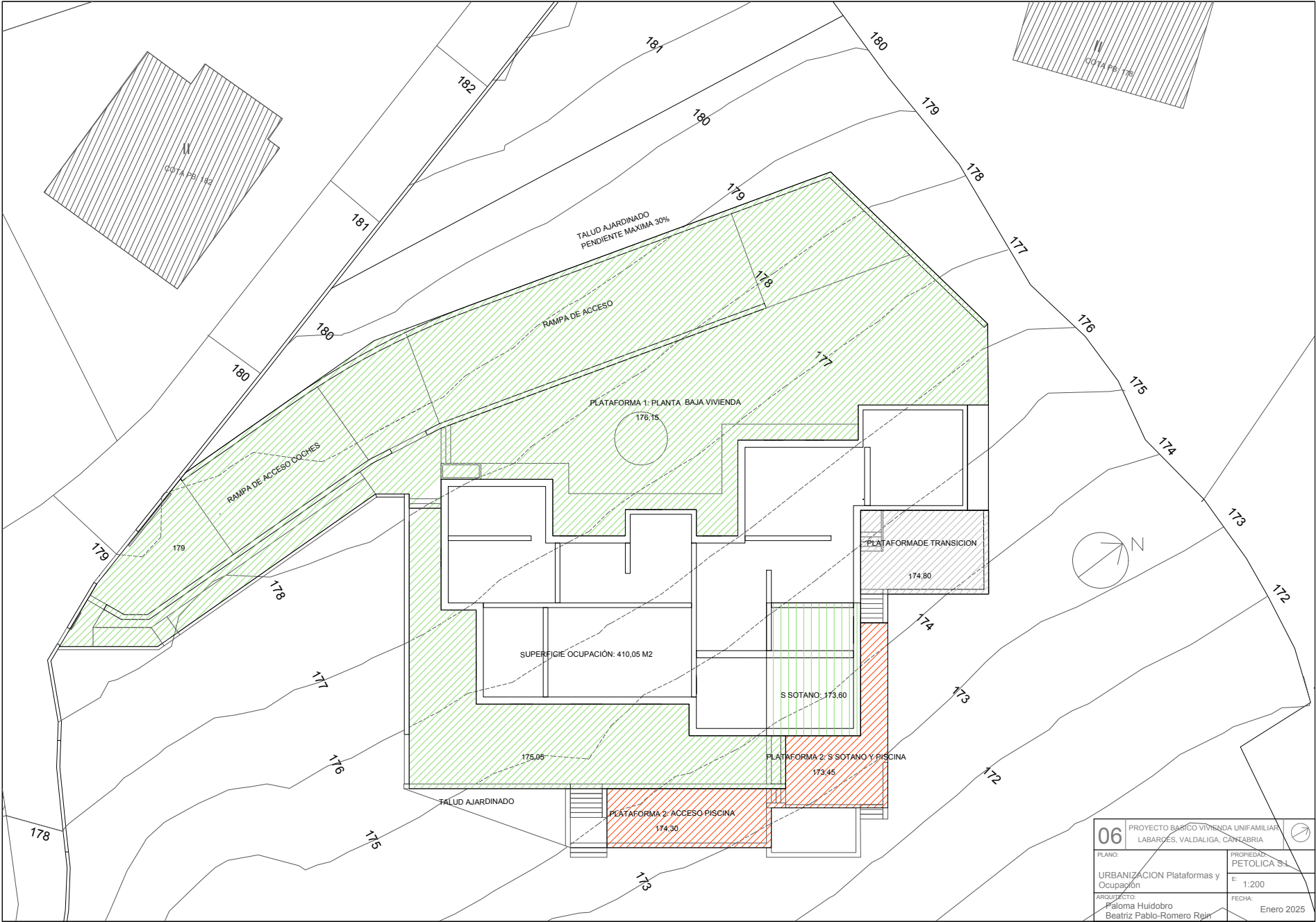

06		PROYECTO BÁSICO VIVIENDA UNIFAMILIAR LABARGES, VALDALIGA, CANTABRIA	
PLANO:	URBANIZACIÓN Plataformas y Ocupación	PROPIEDAD:	PETOLICA S.L.
ARQUITECTO:	Paloma Huidobro Beatriz Pablo-Romero Rejn	E:	1:200
		FECHA:	Enero 2025



Firma 1: 03/02/2025 - SELLO DOCUMENTO ELECTRONICO - ENI
GOBIERNO DE CANTABRIA
CSV: A0610MTIRc7GRMoV6fTj15oNh0m3HsXpY8459

REGISTRO ELECTRONICO (GCELC)
N.º Registro: 2025GCELCCE031188
Fecha Registro: 03/02/2025 13:53



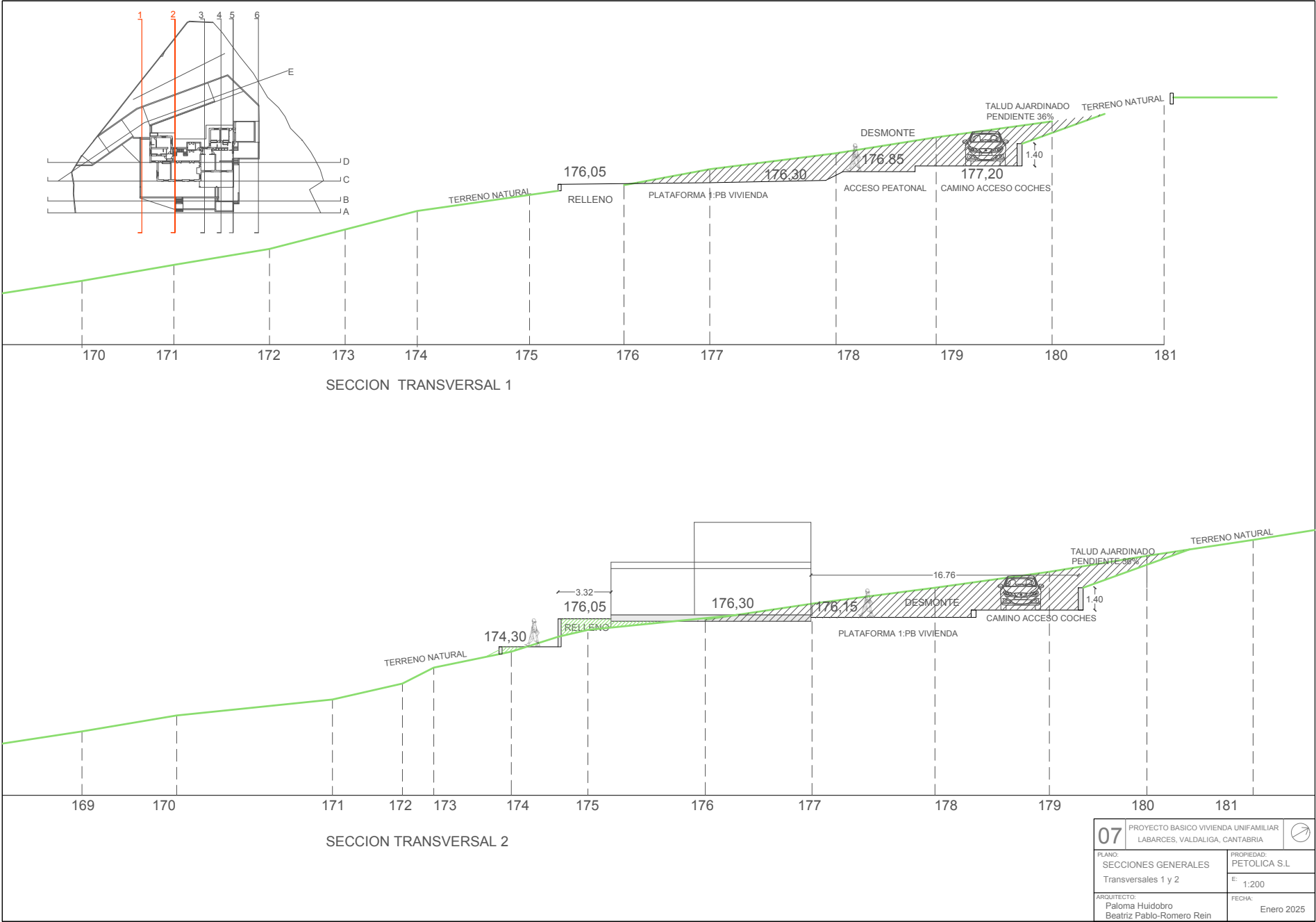

Firma 1: 03/02/2025 - SELLO DOCUMENTO ELECTRONICO - ENI
 GOBIERNO DE CANTABRIA
 CSV: A0610MTIRc7GRMoV6fTj15oNh0m3HsXpY8459

REGISTRO ELECTRONICO (GCELC)
 N.º Registro: 2025GCELC031188
 Fecha Registro: 03/02/2025 13:53



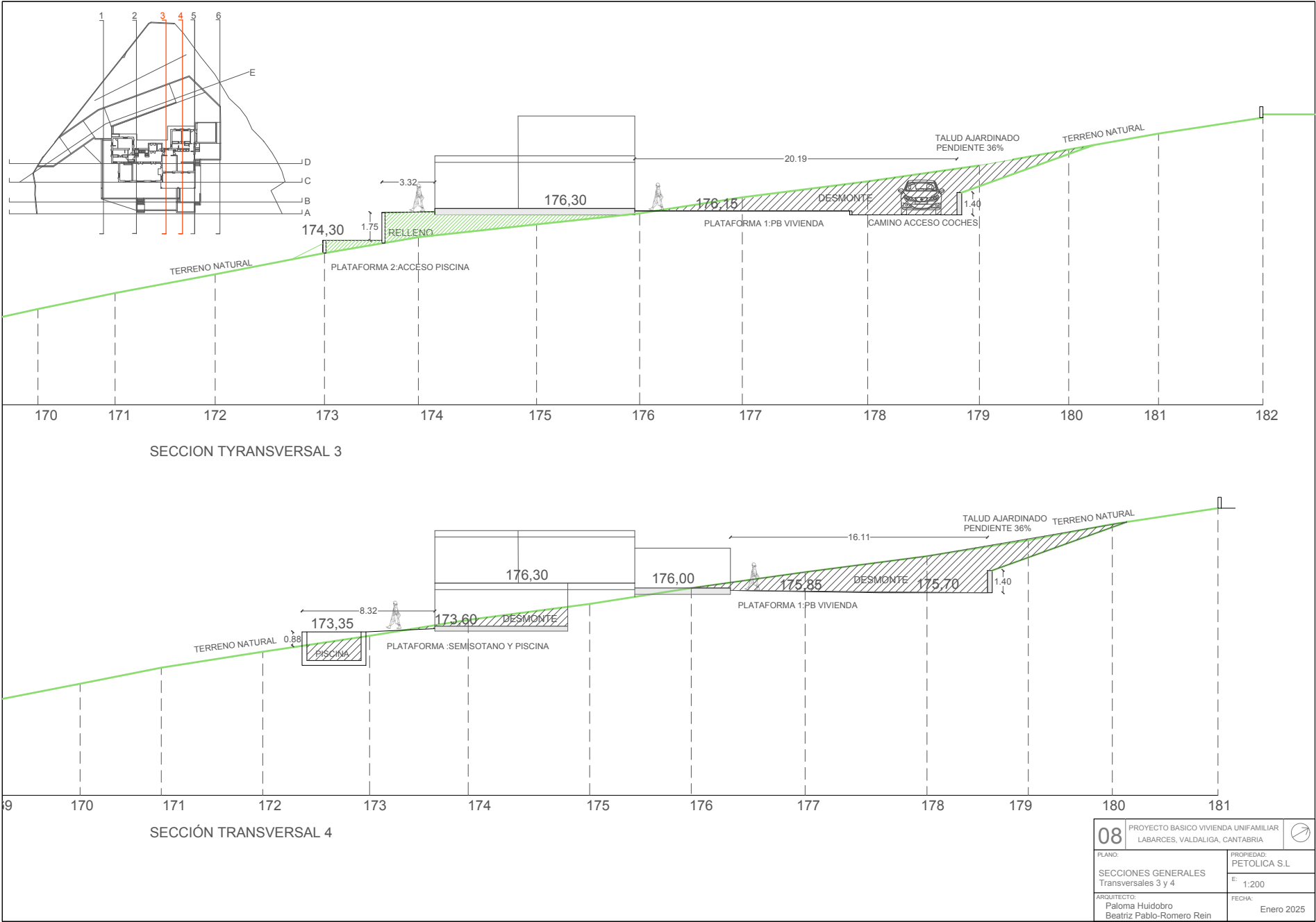

Firma 1: 03/02/2025 - SELLO DOCUMENTO ELECTRONICO - ENI
GOBIERNO DE CANTABRIA
CSV: A0610MTIRc7GRMoV6fpTj15oNh0m3HsXpY8459

REGISTRO ELECTRONICO (GCELC)
N.º Registro: 2025GCELC031188
Fecha Registro: 03/02/2025 13:53



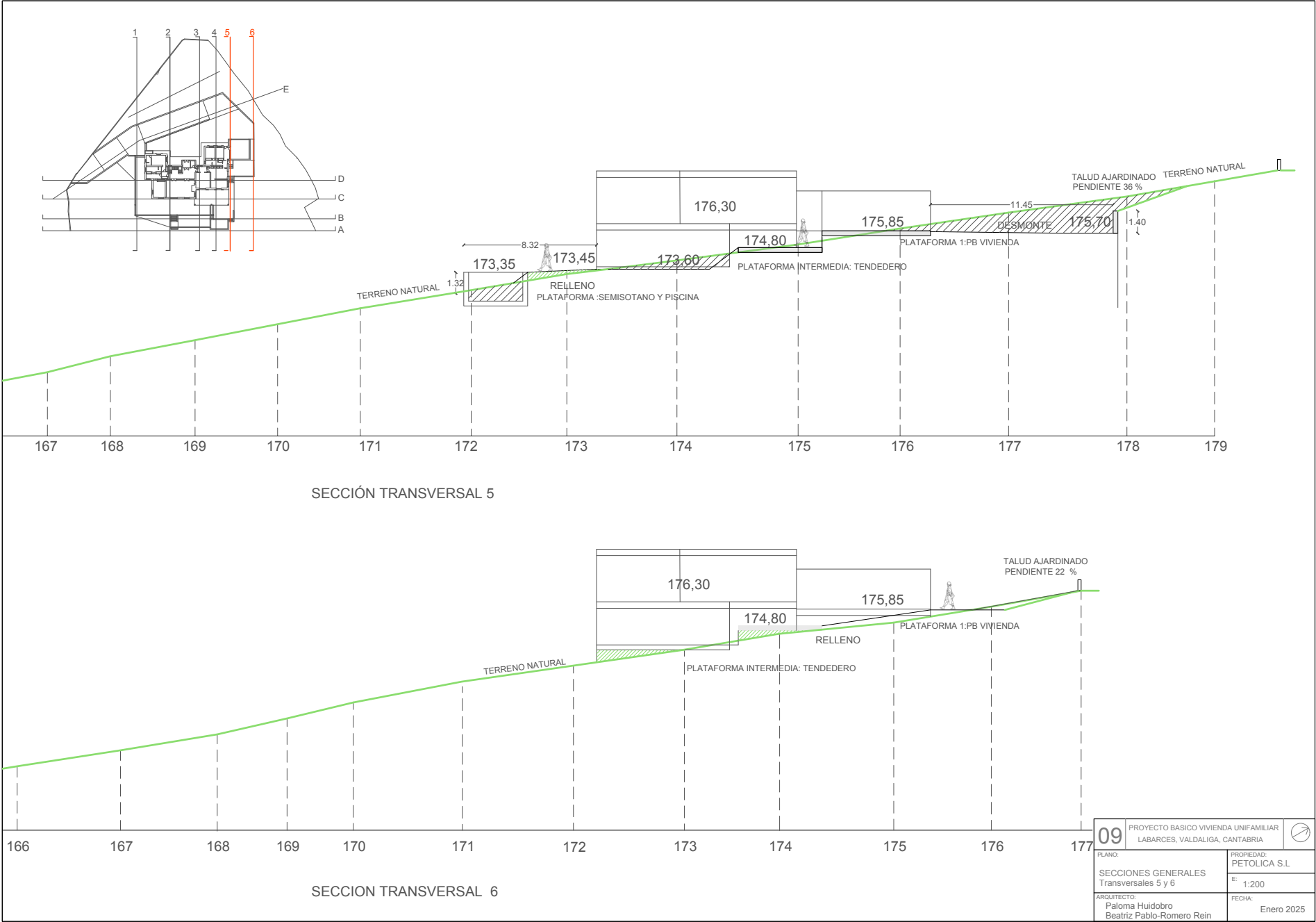

Firma 1: 03/02/2025 - SELLO DOCUMENTO ELECTRONICO - ENI
GOBIERNO DE CANTABRIA
CSV: A0610MTIRc7GRMoV6fpTj15oNh0m3HsXpY8459

REGISTRO ELECTRONICO (GCELC)
N.º Registro: 2025GCELCCE031188
Fecha Registro: 03/02/2025 13:53



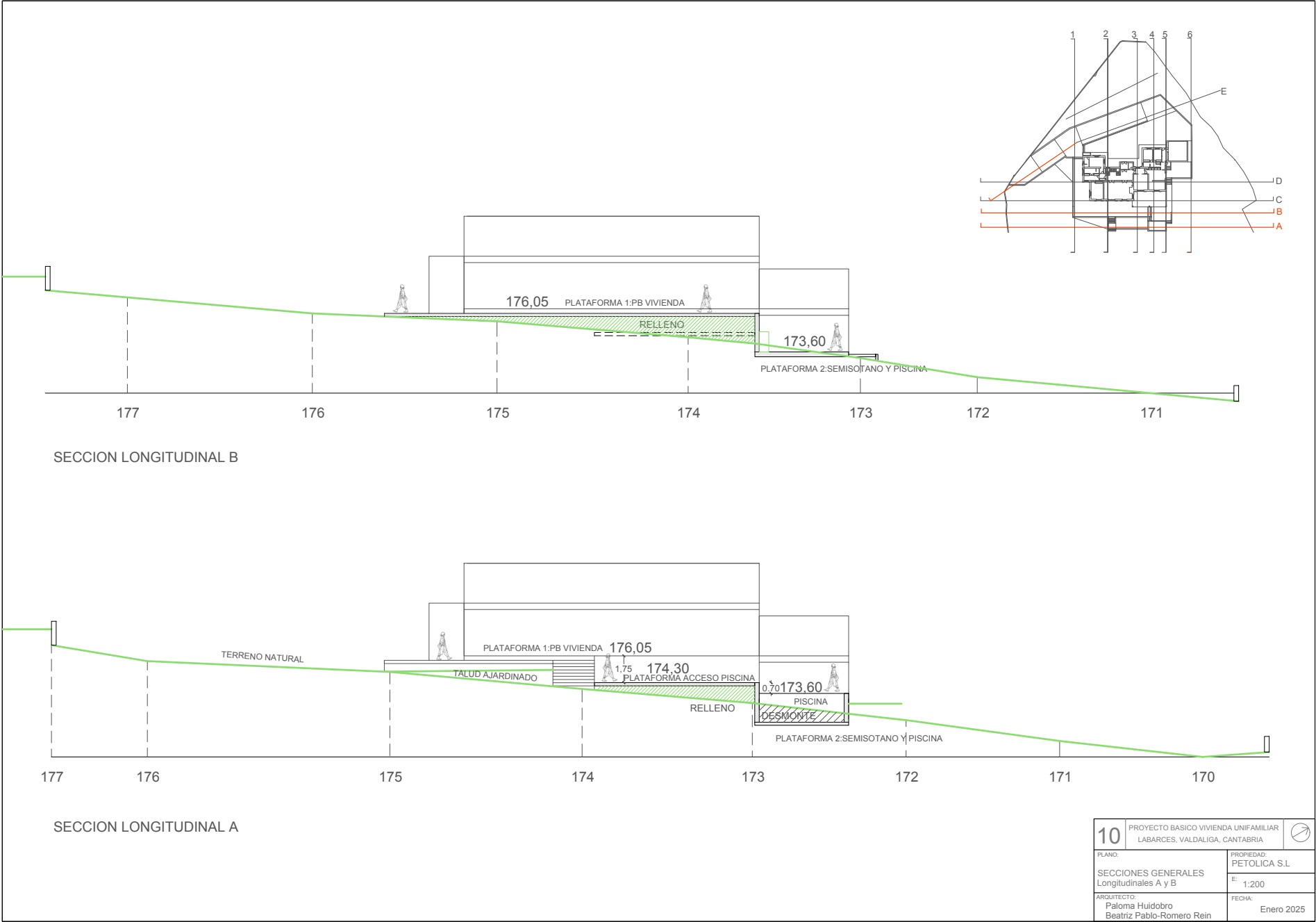

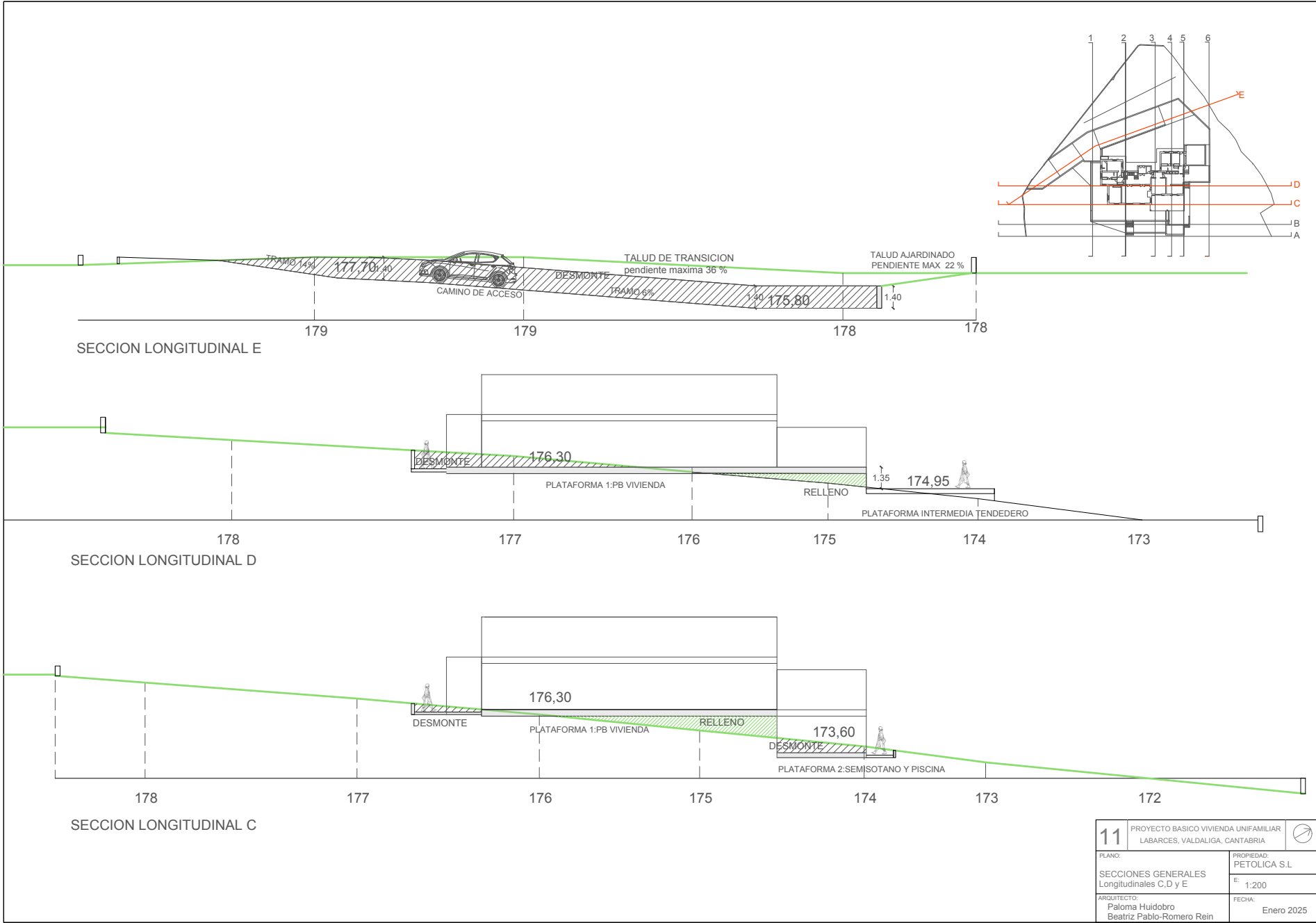

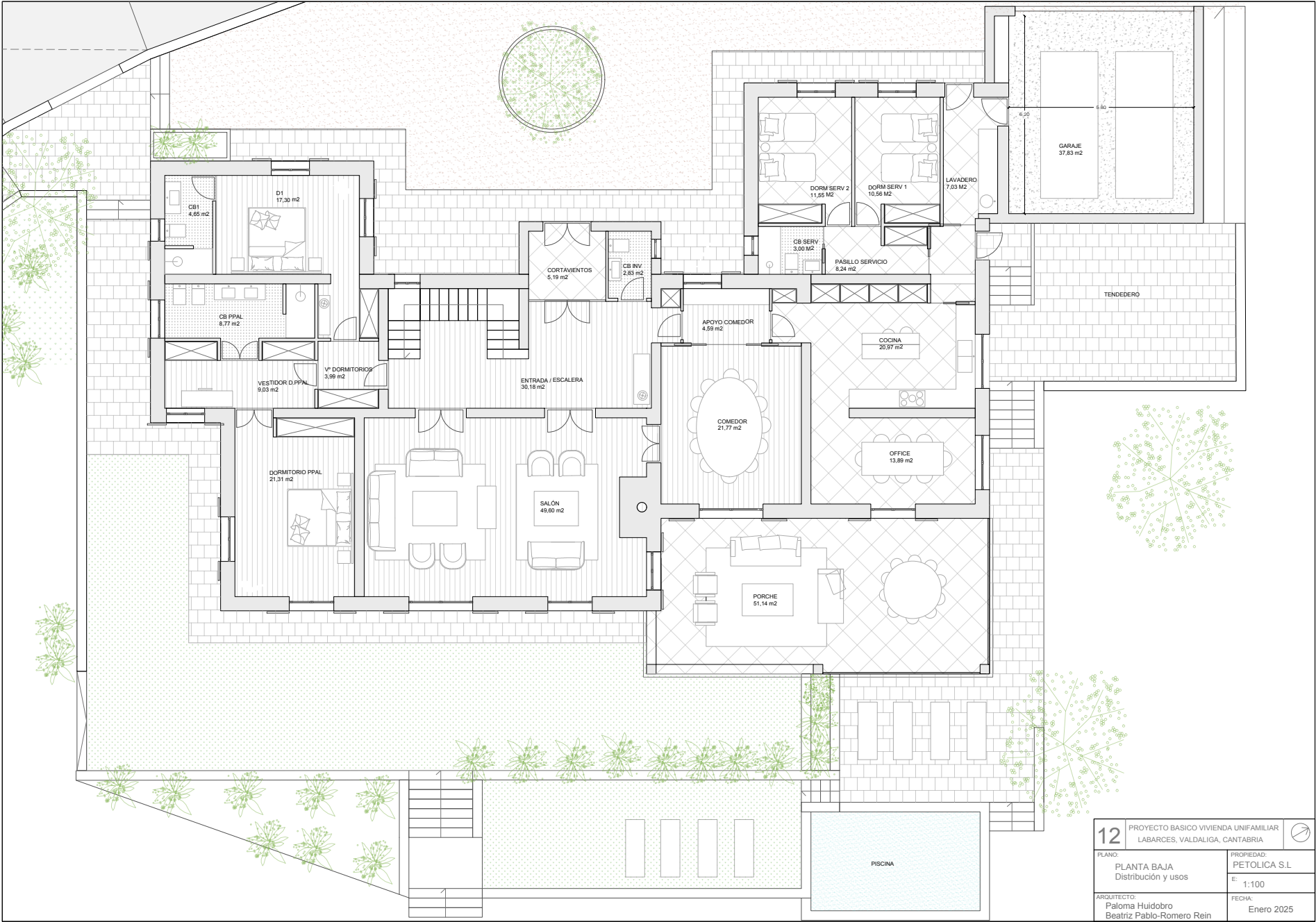

12	PROYECTO BASICO VIVIENDA UNIFAMILIAR LABARCES, VALDALIGA, CANTABRIA	
PLANO:	PLANTA BAJA Distribución y usos	PROPIEDAD: PETOLICA S.L.
		E: 1:100
ARQUITECTO:	Paloma Huidobro Beatriz Pablo-Romero Rein	FECHA: Enero 2025



Firma 1: 03/02/2025 - SELLO DOCUMENTO ELECTRONICO - ENI
GOBIERNO DE CANTABRIA
CSV: A0610MTIRc7GRMoV6fpTj15oNh0m3HsXpY8459

REGISTRO ELECTRONICO (GCEL)
N.º Registro: 2025GCELCE031188
Fecha Registro: 03/02/2025 13:53



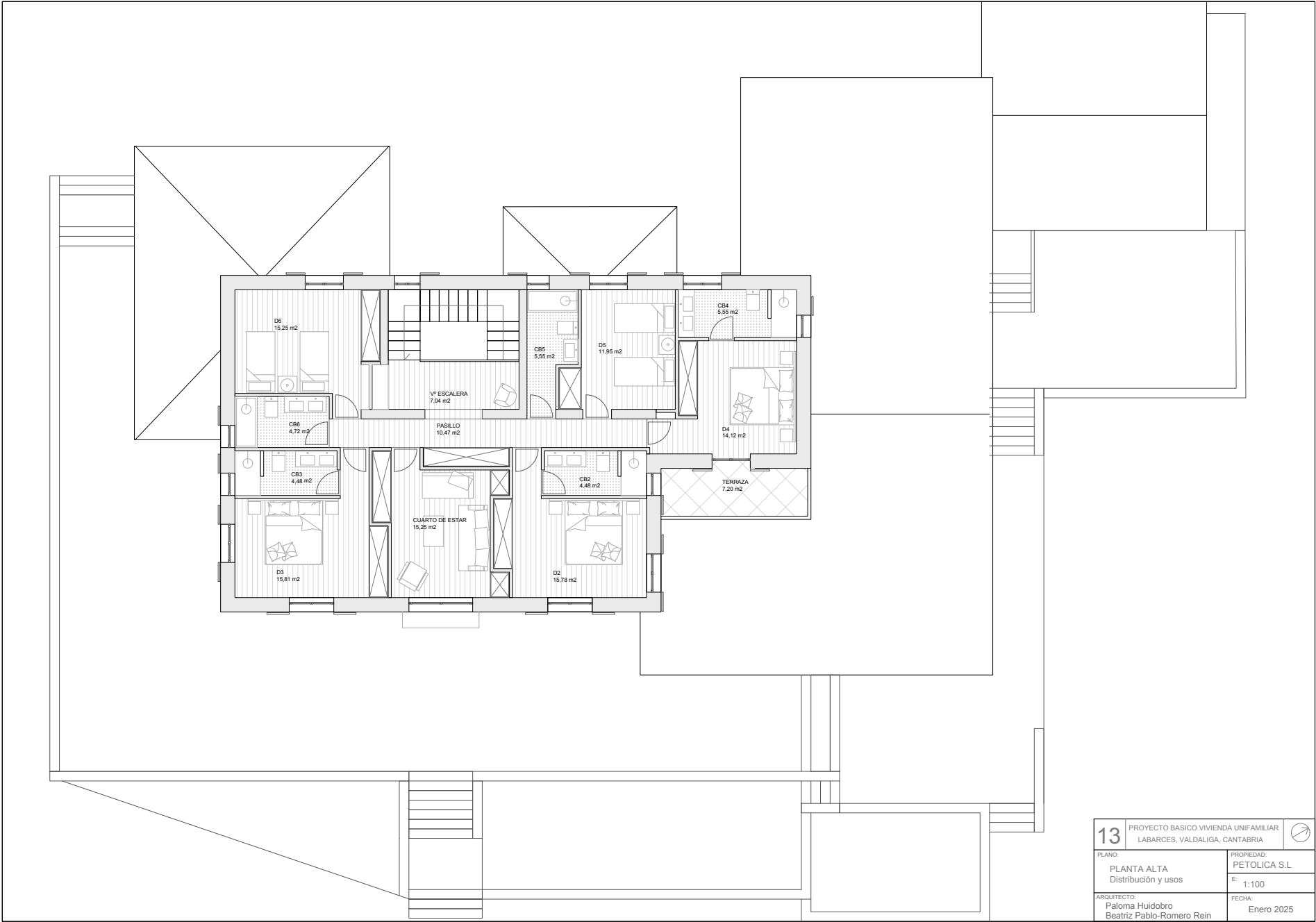

13	PROYECTO BASICO VIVIENDA UNIFAMILIAR LABARCES, VALDALIGA, CANTABRIA		
	PLANO:	PROPIEDAD:	
	PLANTA ALTA Distribución y usos	PETOLICA S.L.	
		E: 1:100	
	ARQUITECTO:	FECHA:	
	Paloma Huidobro Beatriz Pablo-Romero Rein	Enero 2025	



Firma 1: 03/02/2025 - SELLO DOCUMENTO ELECTRONICO - ENI
GOBIERNO DE CANTABRIA
 CSV: A0610MTIRc7GRMoV6fpTj15oNh0m3HsXpY8459

REGISTRO ELECTRONICO (GCELC)
N.º Registro: 2025GCELCCE031188
Fecha Registro: 03/02/2025 13:53



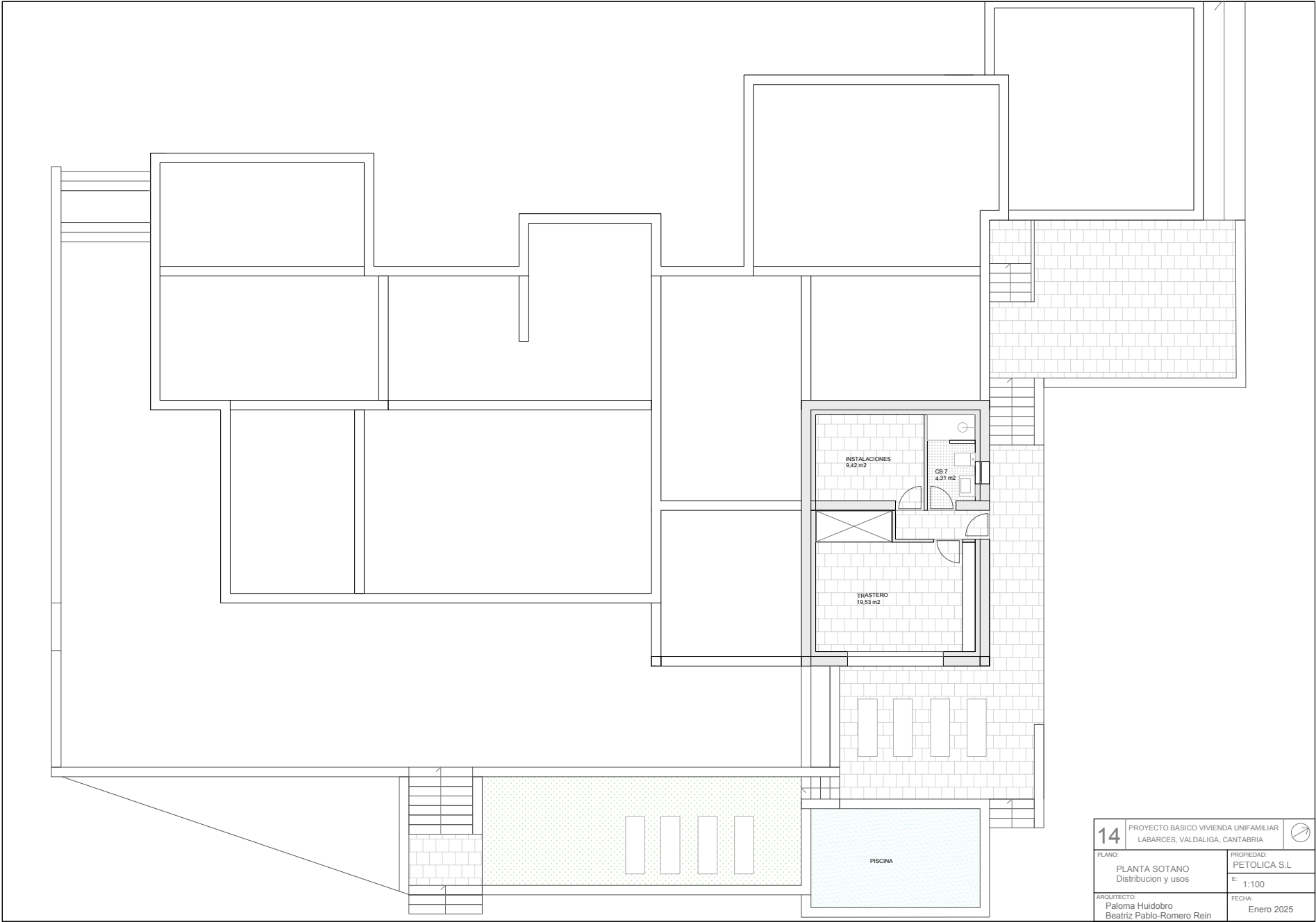

14	PROYECTO BASICO VIVIENDA UNIFAMILIAR LABARCES, VALDALIGA, CANTABRIA	
PLANO:	PLANTA SOTANO Distribucion y usos	PROPIEDAD: PETOLICA S.L.
		E: 1:100
ARQUITECTO:	Paloma Huidobro Beatriz Pablo-Romero Rein	FECHA: Enero 2025



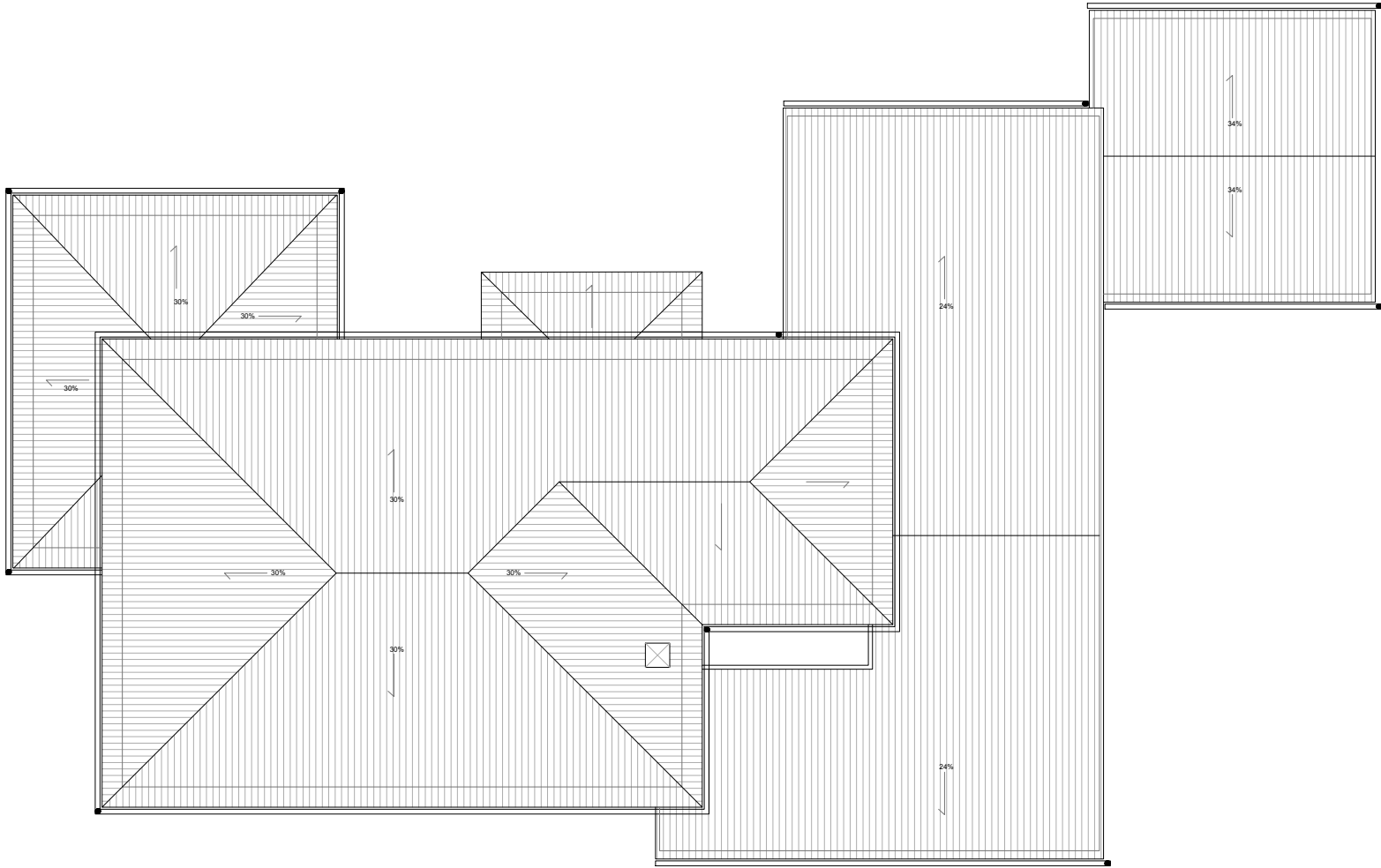

15 PROYECTO BASICO VIVIENDA UNIFAMILIAR LABARCES, VALDALIGA, CANTABRIA	
PLANO: PLANTA DE CUBIERTA Distribución	PROPIEDAD: PETOLICA S.L. E: 1:100
ARQUITECTO: Paloma Huidobro Beatriz Pablo-Romero Rein	FECHA: Enero 2025



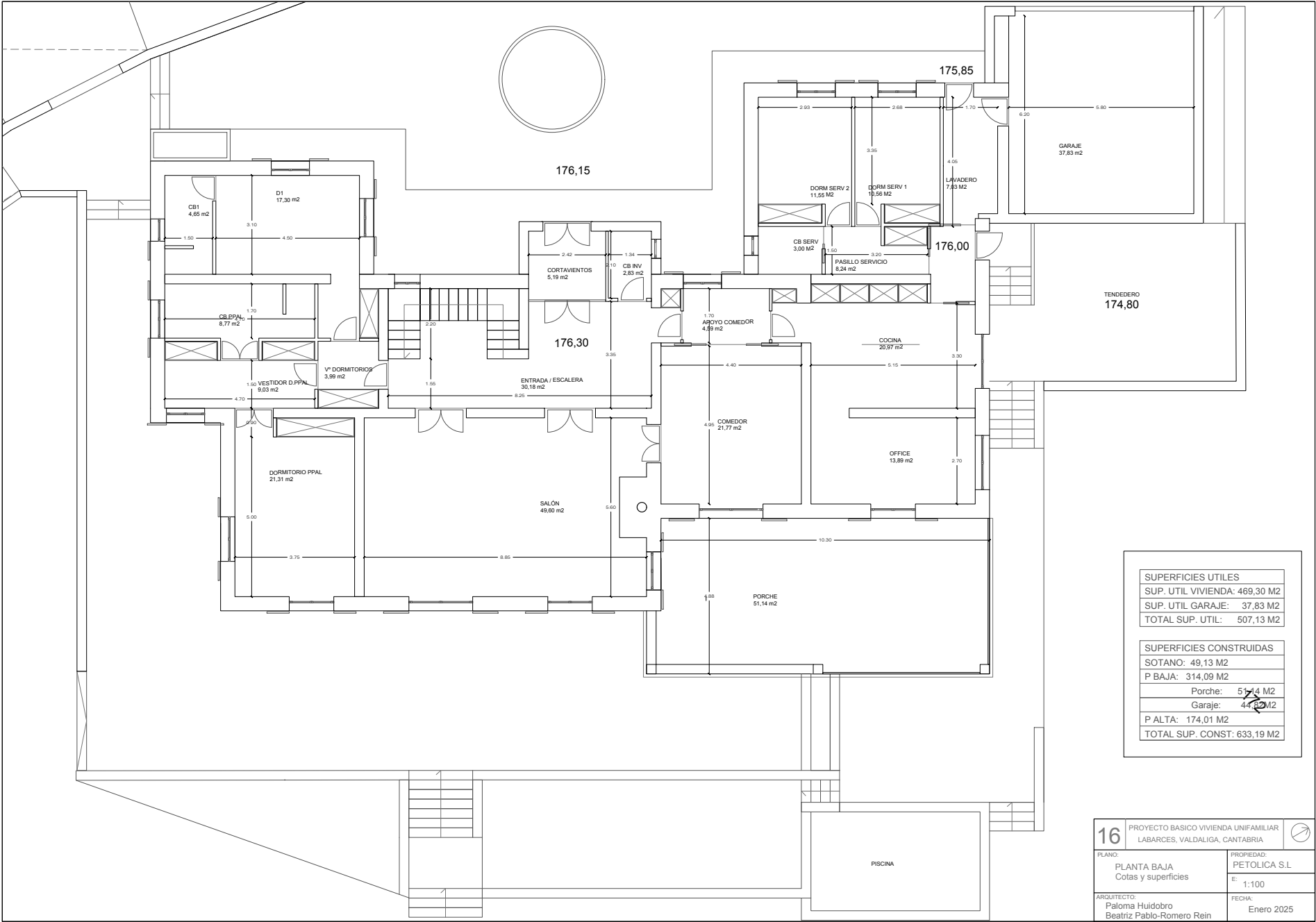

Firma 1: 03/02/2025 - SELLO DOCUMENTO ELECTRONICO - ENI
GOBIERNO DE CANTABRIA
CSV: A0610MTIRc7GRMoV6fpTj15oNh0m3HsXpY8459

REGISTRO ELECTRONICO (GCELC)
N.º Registro: 2025GCELC031188
Fecha Registro: 03/02/2025 13:53



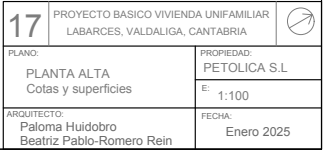

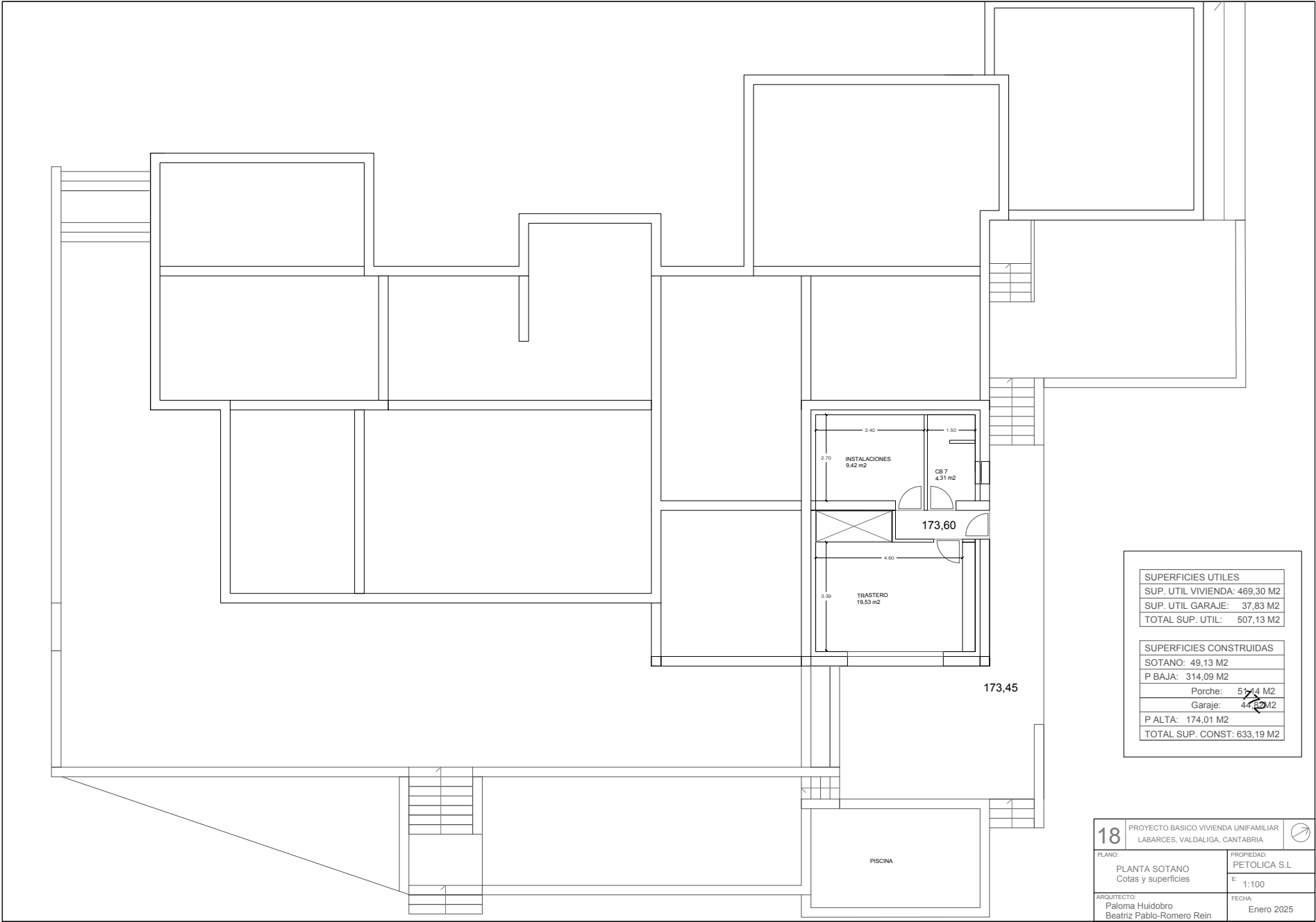



ALZADO OESTE



ALZADO NORTE



20	PROYECTO BASICO VIVIENDA UNIFAMILIAR LABARCES, VALDALIGA, CANTABRIA	
PLANO:	ALZADOS Norte-Oeste	PROPIEDAD: PETOLICA S.L.
		E: 1:100
ARQUITECTO:	Paloma Huidobro Beatriz Pablo-Romero Rein	FECHA: Enero 2025



Firma 1: 03/02/2025 - SELLO DOCUMENTO ELECTRONICO - ENI

GOBIERNO DE CANTABRIA

CSV: A0610MTIRc7GRMoV6fpTj15oNh0m3HsXpY8459

REGISTRO ELECTRONICO (GCELC)
N.º Registro: 2025GCELC031188
Fecha Registro: 03/02/2025 13:53



SECCION 1

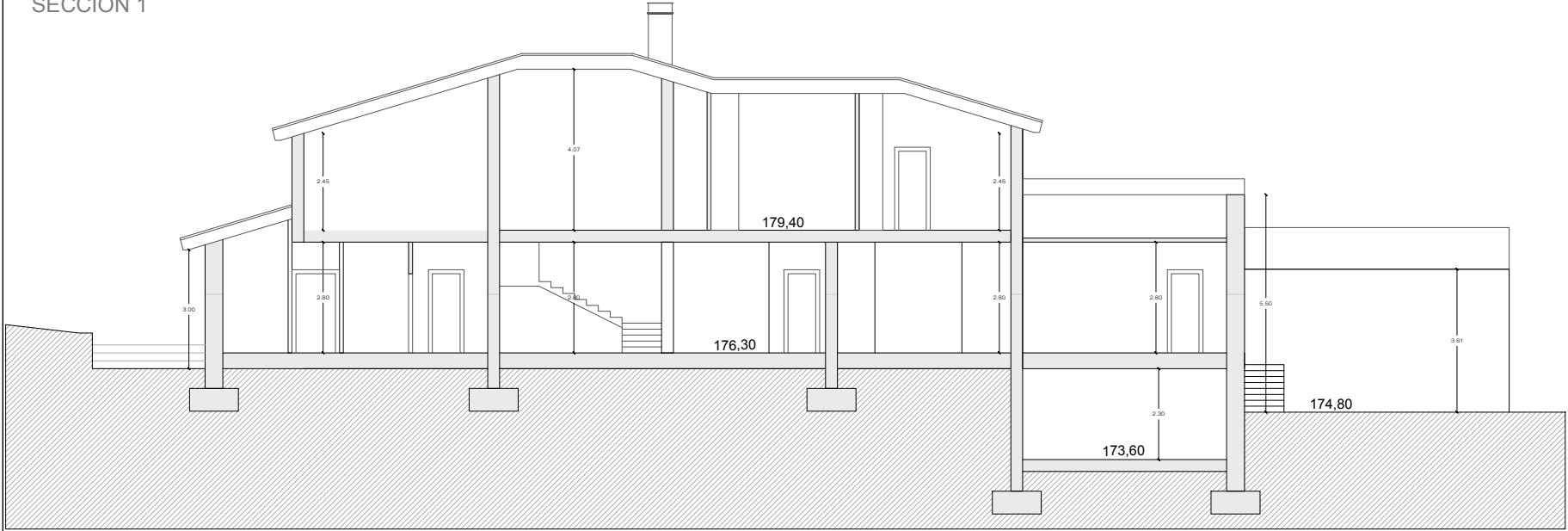

SECCION 2

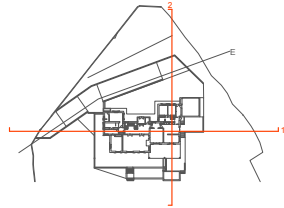
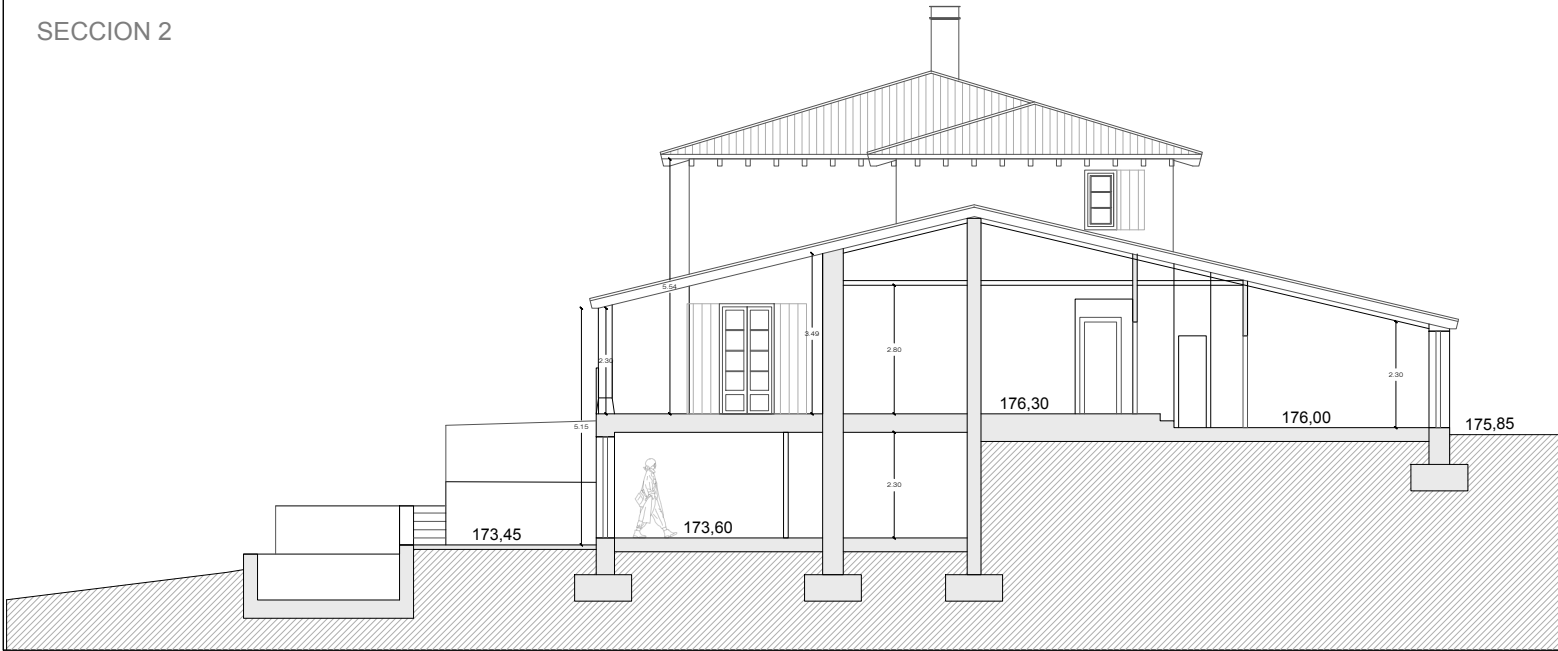

21	PROYECTO BASICO VIVIENDA UNIFAMILIAR LABARCES, VALDALIGA, CANTABRIA	
FLANO:	SECCIONES Interior	PROPIEDAD: PETOLICA S.L.
		E: 1:100
ARQUITECTO:	Paloma Huidobro Beatriz Pablo-Romero Rein	FECHA: Enero 2025



Firma 1: 03/02/2025 - SELLO DOCUMENTO ELECTRONICO - ENI
GOBIERNO DE CANTABRIA
CSV: A0610MTIRc7GRMoV6fpTj15oNh0m3HsXpY8459

REGISTRO ELECTRONICO (GCELC)
N.º Registro: 2025GCELCCE031188
Fecha Registro: 03/02/2025 13:53



PLANTA SOTANO

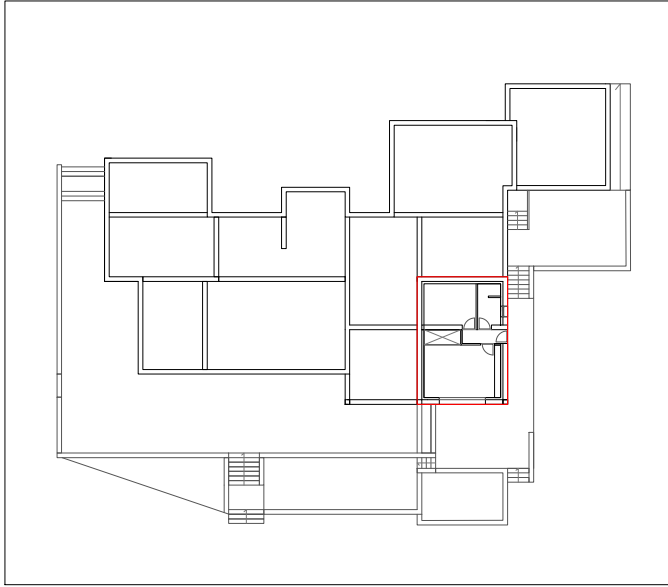

SECTOR INCENDIOS UNICO
S = 633 m² < 2.000 m²

Ocupación vivienda: 537 m²₂₀ = 27p
Ocupación garaje ³⁸/₄₀ = 1p
Ocupación total= 28p

Resistencia fuego estructura vivienda: R30
Resistencia fuego estructura garaje: R-90
Resistencia fuego estructura garaje: R-30

PLANTA BAJA

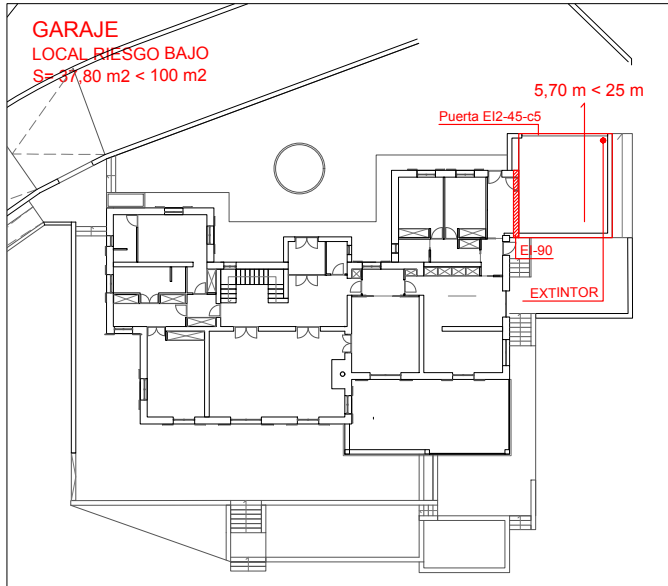

PLANTA ALTA

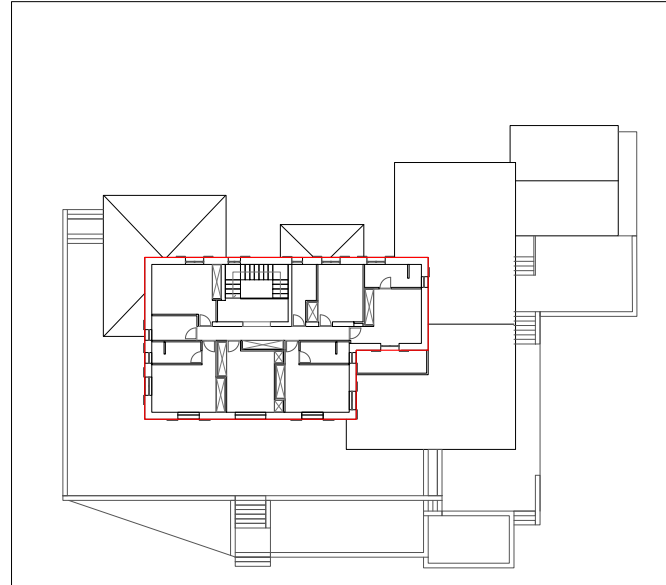

22	PROYECTO BASICO VIVIENDA UNIFAMILIAR LABARCES, VALDALIGA, CANTABRIA	
PLANO: INCENDIOS	PROPIEDAD: PETOLICA S.L. E: 1:300	
ARQUITECTO: Paloma Huidobro Beatriz Pablo-Romero Rein	FECHA: Enero 2025	



Firma 1: 03/02/2025 - SELLO DOCUMENTO ELECTRONICO - ENI

GOBIERNO DE CANTABRIA

CSV: A0610MTIRc7GRMoV6fpTj15oNh0m3HsXpY8459

REGISTRO ELECTRONICO (GCELC)
N.º Registro: 2025GCELCCE031188
Fecha Registro: 03/02/2025 13:53

