



FASE: AUTORIZACION PARA CONSTRUCCIÓN EN SUELO RUSTICO DE PROTECCION ORDINARIA MODIFICADO

SITUACION: Polígono 302 Parcela 36 EL VALLE SUANCES

PROPIEDAD: Ref Catastral 39085A302000360000WB.
MIREN ITZIAR LÓPEZ PÉREZ

E :	Nº:	1.1
1/50		PU-1
FECHA:	MODIFICA:	0.1
15-01-2025		



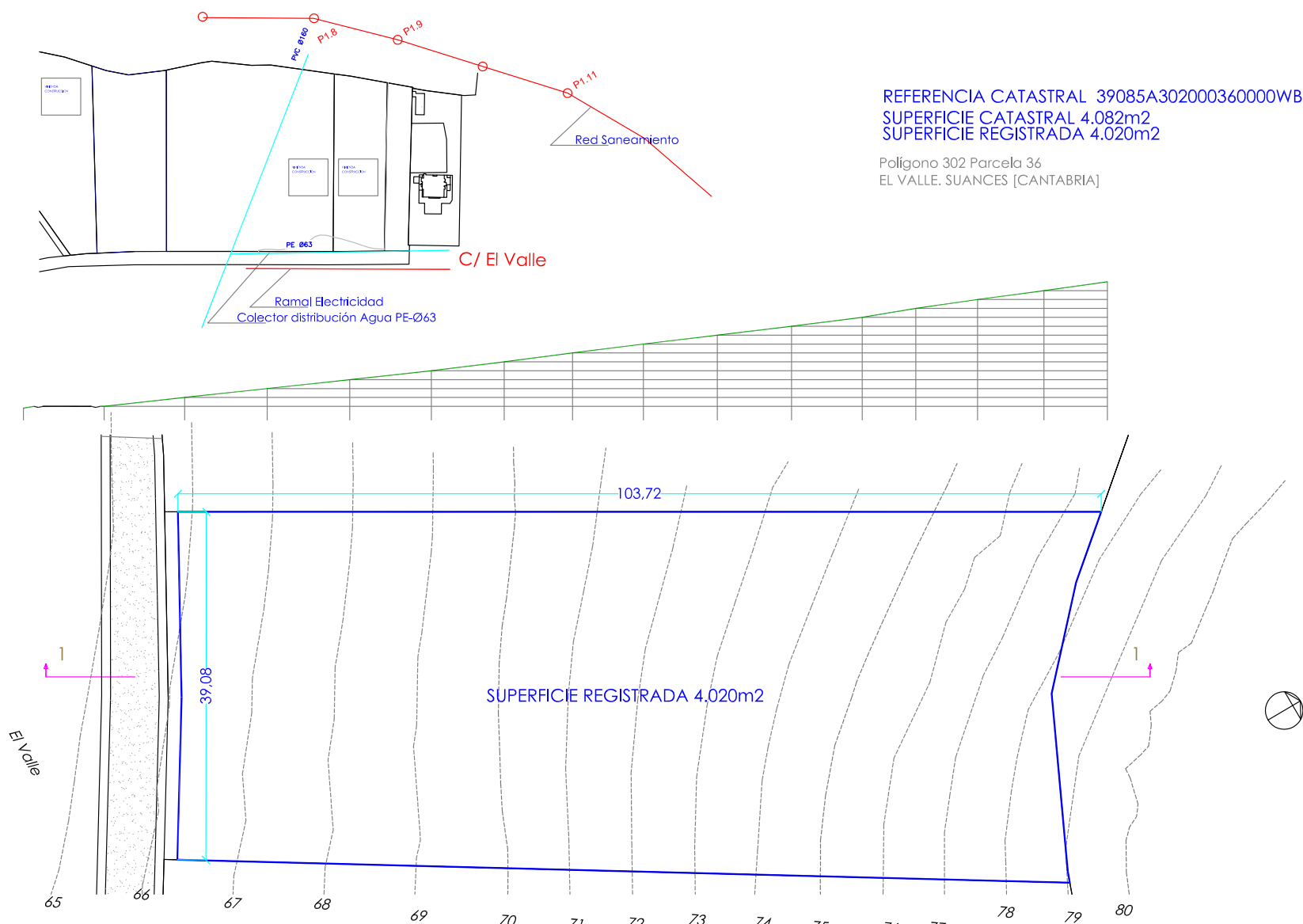

OBJETO:



Universidad de Guayaquil



PLANO: SECCIONES Y RASANTES DEL TERRENO.

RUTA ACCESO: Proyec03/2024

E :	Nº:	3.3 PU-3
1/150		
FECHA:	MODIFICA:	
15-01-2025		





OBJETO: **VIVIENDA UNIFAMILIAR AISLADA**

 C/ Pielagos 18, Bajo 30340 SUANCES
 Tfn+Fax: 94 44 31 699 96 90 14
gradiano@domuscantabria.com
www.domuscantabria.com

gradiano@domuscantabria.com **Gradiano José Blanco Ruiz**

FASE: AUTORIZACION PARA CONSTRUCCIÓN EN SUELO RUSTICO DE PROTECCION ORDINARIA MODIFICADO

SITUACION: Polígono 302 Parcela 36 EL VALLE SUANCES

PROPIEDAD: Ref Catastral 39085A302000360000WB,
MIREN ITZIAR LÓPEZ PÉREZ

PLANO:
PLANTAS DE DISTRIBUCIÓN: BAJA Y PRIMERA

RUTA ACCESO: Proyec03/2024

E : 1/50	Nº: 5.1 PA1
FECHA: 15-01-2025	MODIFICA: 05

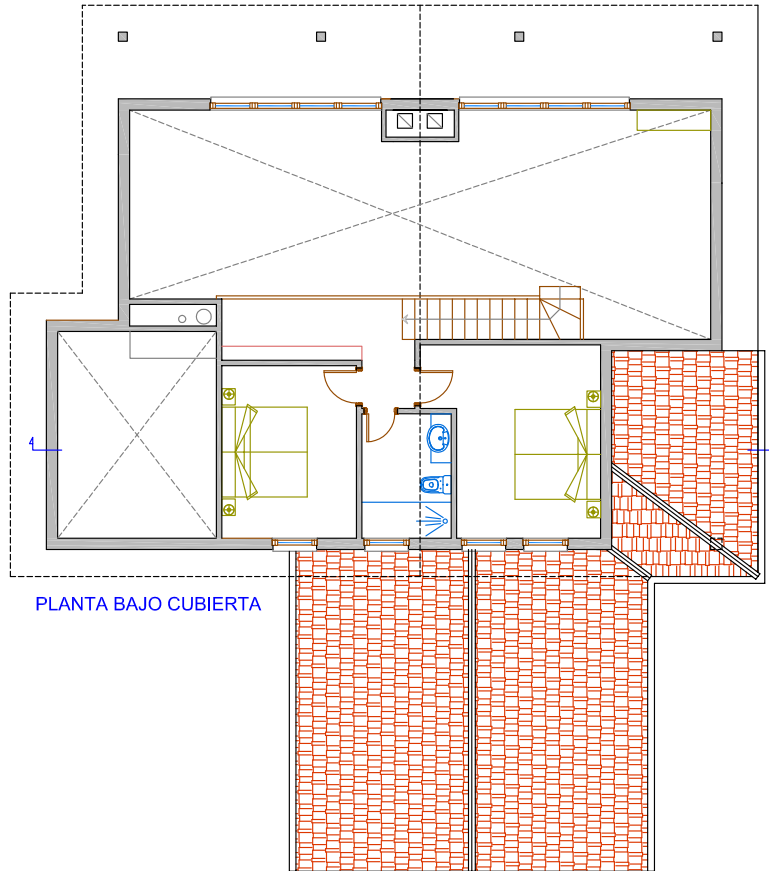

PLANTA BAJO CUBIERTA

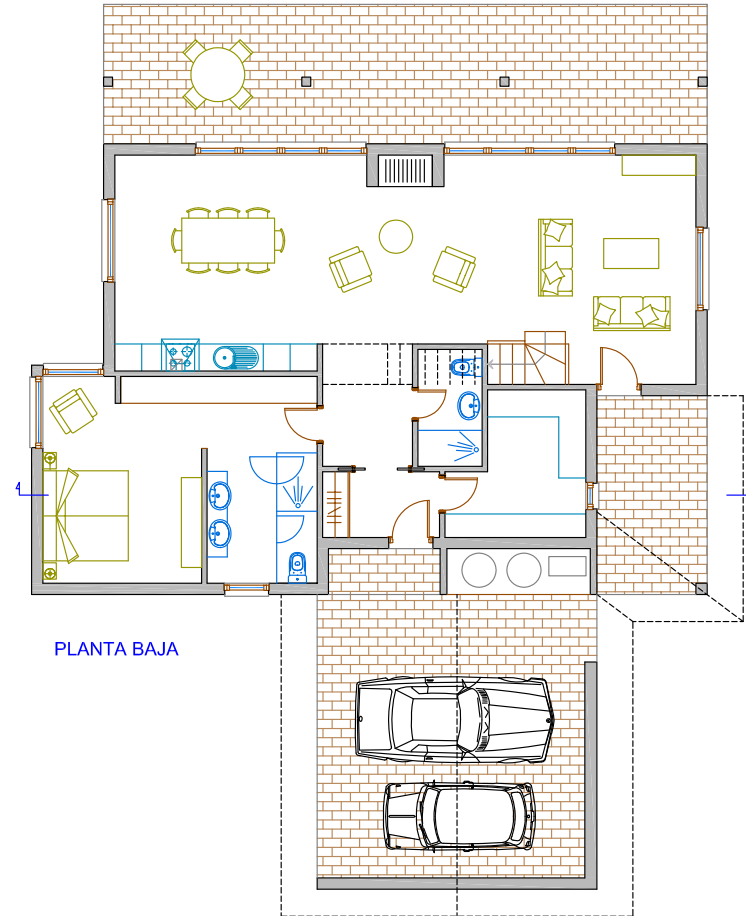

PLANTA BAJA

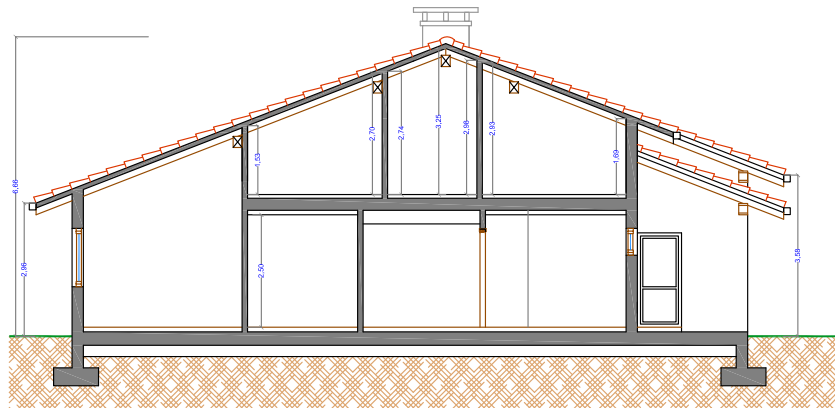

SDECCION ACOTADA 1-1



OBJETO: **VIVIENDA UNIFAMILIAR AISLADA**

 C/ Pintados 18, Bajo 30340 SUANES
 Tfn+Fax: 86 44 31 699 96 90 14
gradano@domuscantabria.com
www.domuscantabria.com
Gradano José Blanco Ruiz
Arquitecto Colegiado nº 193

FASE: AUTORIZACION PARA CONSTRUCCIÓN EN SUELO RUSTICO DE PROTECCION ORDINARIA
MODIFICADO

SITUACION: Polígono 302 Parcela 36 EL VALLE SUANCES
PROPIEDAD: Ref Catastral 39085A302000360000WB.
MIREN ITZIAR LÓPEZ PÉREZ

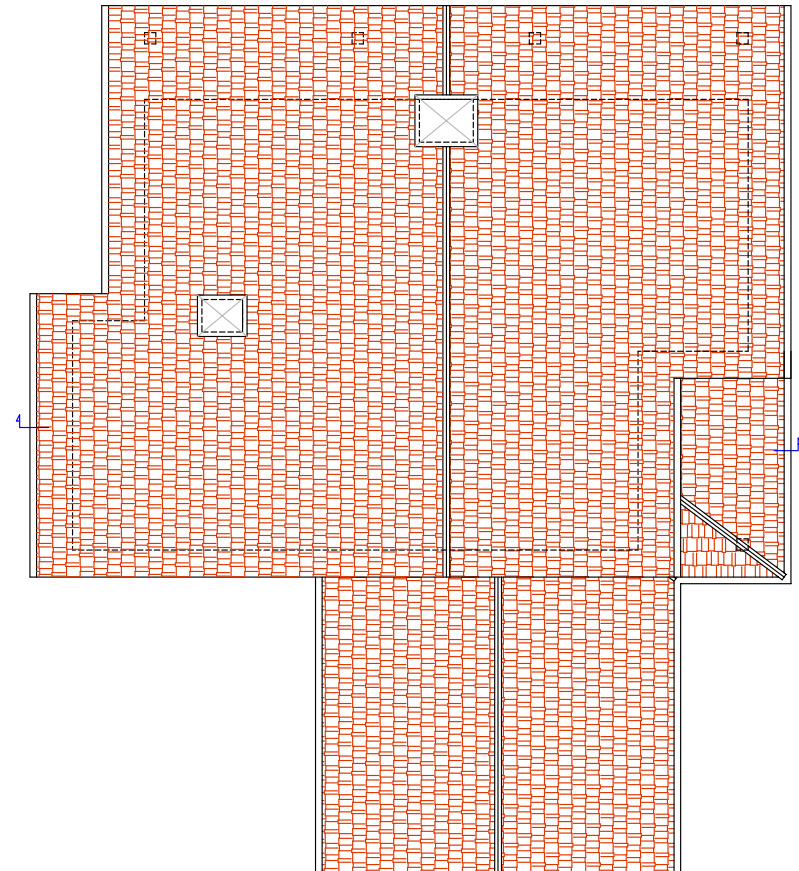

PLANTA CUBIERTAS

PLANTAS DE CUBIERTA Y SECCIONES ACOTADAS

ruta acceso: Proyec03/2024

E : 1/50	Nº: 6.1 PA2
FECHA: 15-01-2025	MODIFICA: 06

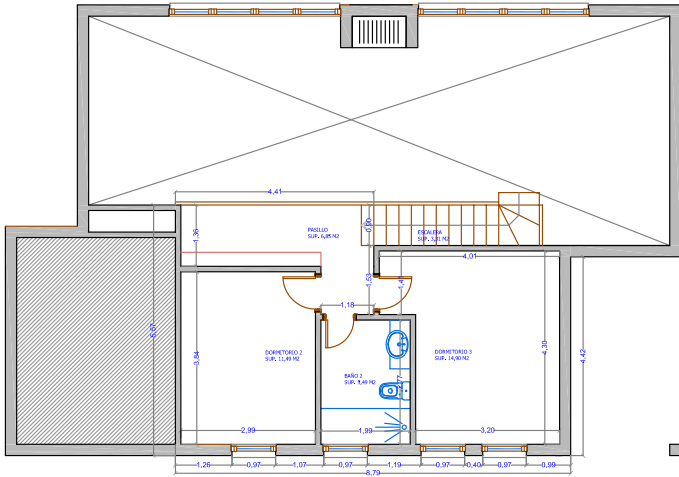

PLANTA BAJO CUBIERTA

SUPERFICIE CONSTRUIDA VIVIENDA				
Planta	uso	INTERIOR	EXTERIOR	TOTAL
BAJA	VIVIENDA	125,71	74,15	199,86
PRIMERA	VIVIENDA	45,02		45,02
TOTAL S. CONSTRUIDA VIVIENDA		170,73	74,15	244,88

SUPERFICIE UTIL VIVIENDA				
Planta	uso	INTERIOR	EXTERIOR	TOTAL
BAJA	Portal cochera	40,19		
	Recibidor	3,8		
	Distribuidor	4,24		
	Aseo	3,7		
	Estar cocina comedor	60,84		
	Portal sur		19,89	
	Portal oeste		10,82	
	Lavandería Despensa	8,54		
	Dormitorio 1	20,35		
	Baño 1	7,35		
	TOTAL PLANTA BAJA	108,82	70,9	179,72
BAJO CUBIERTA	Escala	3,31		
	Distribuidor	6,85		
	Dormitorio 2	11,49		
	Dormitorio 3	14,9		
	Baño 2	5,49		
TOTAL PLANTA PRIMERA		42,04	0	42,04
TOTAL SUPERFICIE UTIL VIVIENDA		150,86	70,9	221,76

OBJETO: **VIVIENDA UNIFAMILIAR AISLADA**
C/ Mapas 10, Bdo 30340 SUANCES
Tfno: 942 44 33 699 98 90 14
graciano@domuscantabria.com
www.domuscantabria.com
Graciano José Blanco Ruiz

FASE: **AUTORIZACIÓN PARA CONSTRUCCIÓN EN SUELO RUSTICO DE PROTECCIÓN ORDINARIA MODIFICADO**
SITUACIÓN: Polígono 302 Parcela 36 EL VALLE SUANCES
PROPIEDAD: Ref Catastral 39085A302000360000WB.
MIREN ITZIAR LÓPEZ PÉREZ

PLANO: **PLANTAS DE DISTRIBUCIÓN: BAJA Y PRIMERA**
RUTA ACCESO: Proyec03/2024

E: 1/50
N: 7.1
PA3
FECHA: 15-01-2025
MODIFICA: 07

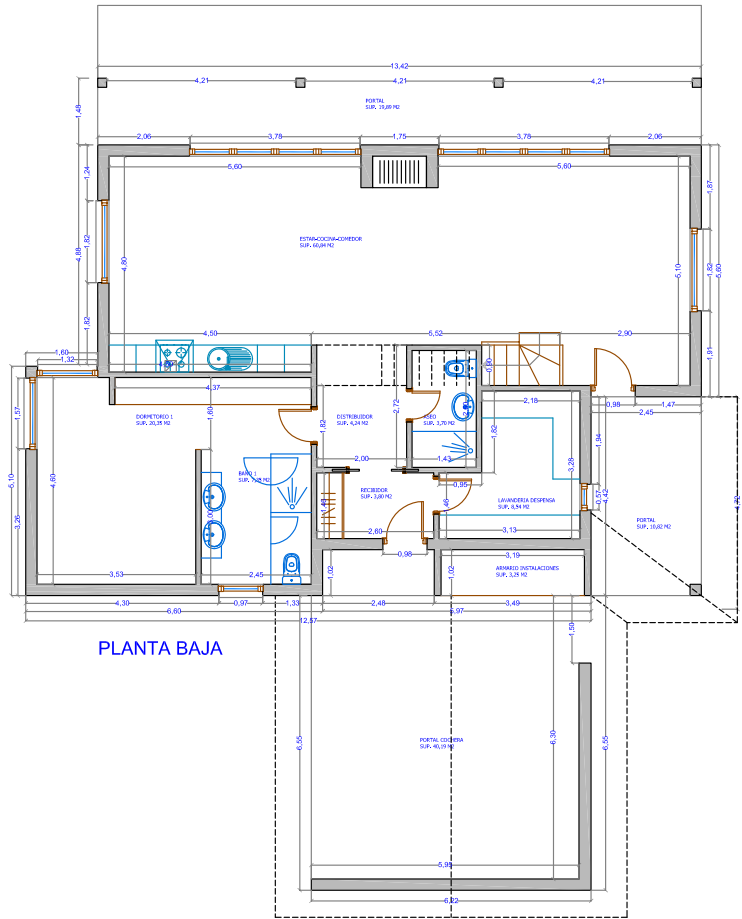

PLANTA BAJA



Firma 1: 15/01/2025 - SELLO DOCUMENTO ELECTRONICO - ENI
GOBIERNO DE CANTABRIA
CSV: A0610Mc3UU1XlVlR+crDSHmYIg01L/k2QGxY59

REGISTRO ELECTRONICO (GCELC)
N.º Registro: 2025GCELC.E010551
Fecha Registro: 15/01/2025 12:51



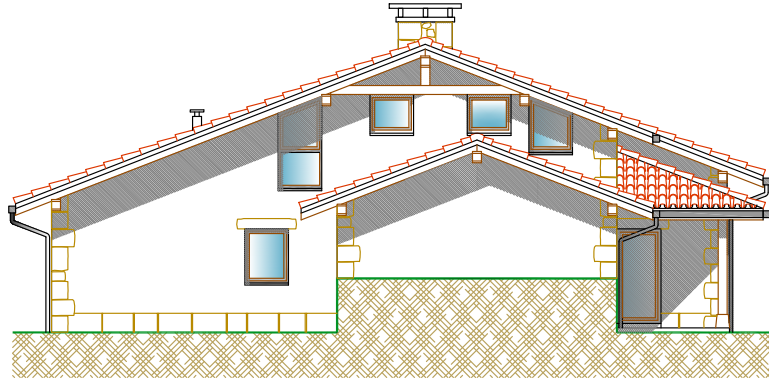

ALZADO NORTE

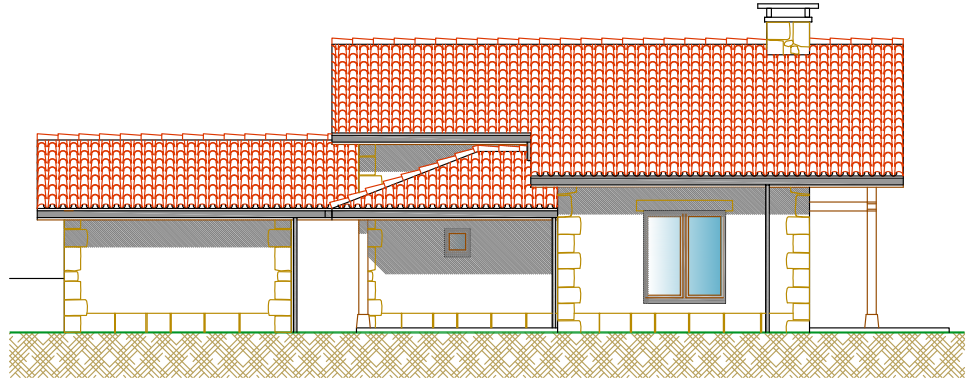

ALZADO OESTE

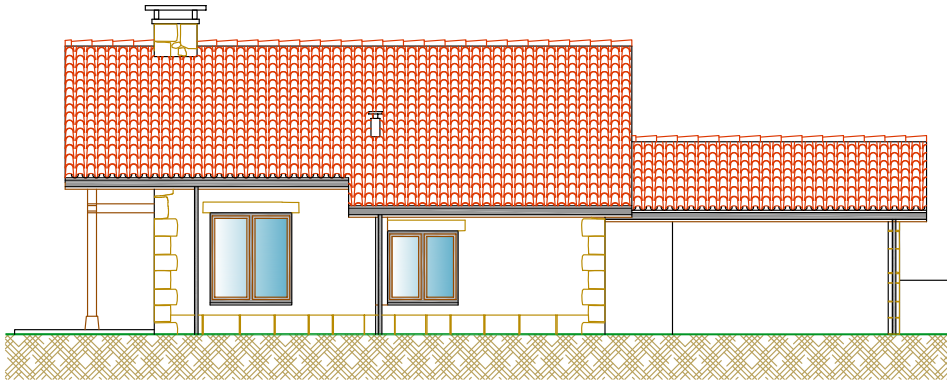

ALZADO ESTE

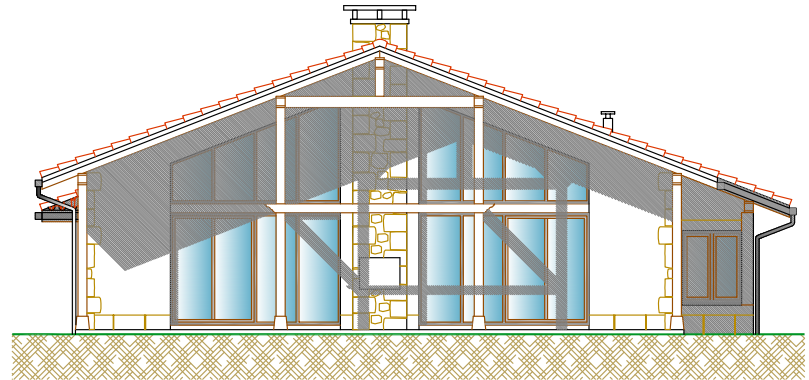

ALZADO SUR

OBJETO: VIVIENDA UNIFAMILIAR AISLADA
 C/ Melque 18 Bpto 30340 SUANCES
Tfno/Fax: 94 44 31 699 94 90 14
graciano@domoscantabria.com
www.domoscantabria.com
Graciano José Blanco Ruiz

FASE: AUTORIZACION PARA CONSTRUCCIÓN EN SUELO RUSTICO DE PROTECCION ORDINARIA MODIFICADO
SITUACION: Polígono 302 Parcela 36 EL VALLE SUANCES
Ref Catastral 39085A302000360000WB.
PROPIEDAD: MIREN ITZIAR LÓPEZ PÉREZ

PLANO: ALZADOS
RUTA ACCESO: Proyec03/2024

E: 1/50	Nº: 8.1
FECHA: 15-01-2025	MODIFICA: 08





SITUACION: Polígono 302 Parcela 36 EL VALLE SUANCES
Ref Catastral 39085A302000360000WB.
PROPIEDAD: MIREN ITZIAR LÓPEZ PÉREZ

RUTA ACCESO: Proyec03/2024

FECHA:	MODIFICACION:
15-01-2023	

REGISTRO ELECTRONICO (GCELC)
N.º Registro: 2025GCELCCE010551
Fecha Registro: 15/01/2025 12:51

