

RECONSTRUCCION Y CAMBIO DE USO de CABAÑA en ISLA, ARNUERO

SITUACIÓN
e 1/2000

PROYECTO BÁSICO

CANTABRIA. Marzo de 2024

Promotor: David Movellán García

ESTUDIO ARQUITECTURA
Eduardo Álvarez

01



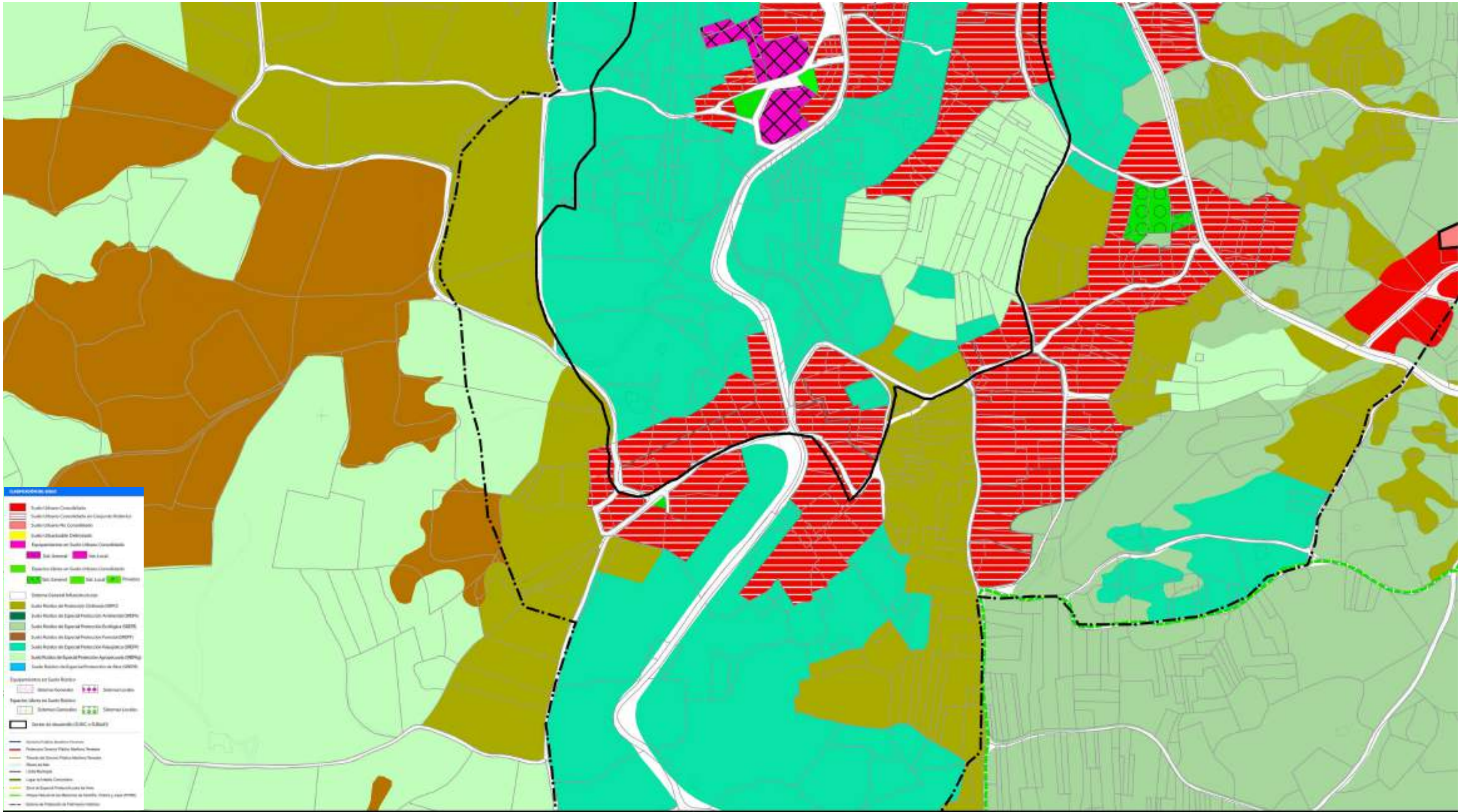

RECONSTRUCCION Y CAMBIO DE USO de CABAÑA
en ISLA, ARNUERO
SITUACIÓN en PLANEAMIENTO
e 1/5000
PROYECTO BÁSICO

CANTABRIA. Marzo de 2024 Promotor: David Movellán García

ESTUDIO ARQUITECTURA
Eduardo Alvarez

02



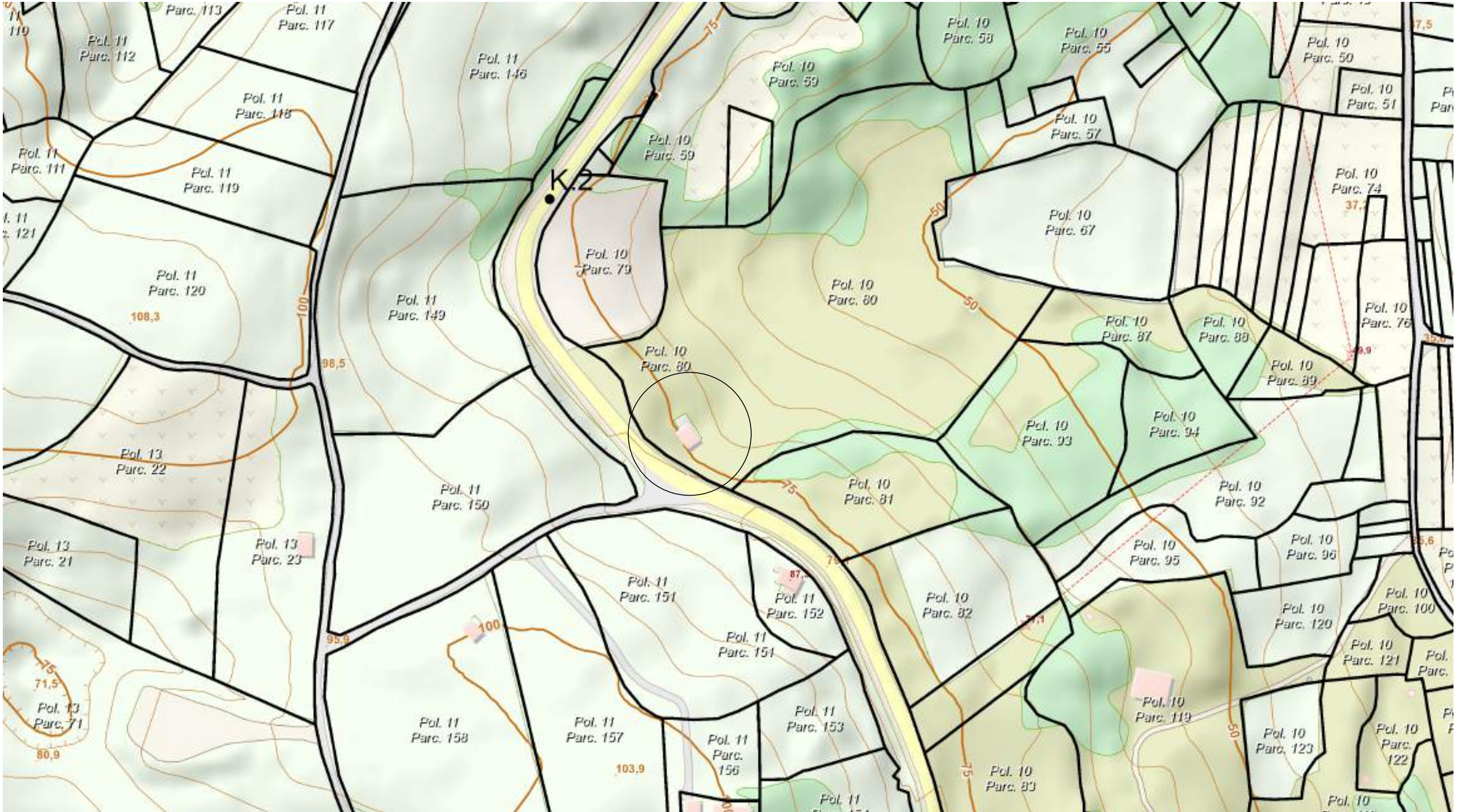

RECONSTRUCCION Y CAMBIO DE USO de CABAÑA
en ISLA, ARNUERO

SITUACIÓN en CATASTRO
e 1/2000

PROYECTO BÁSICO

CANTABRIA. Marzo de 2024

Promotor: David Movellán García

ESTUDIO ARQUITECTURA
Eduardo Alvarez

03



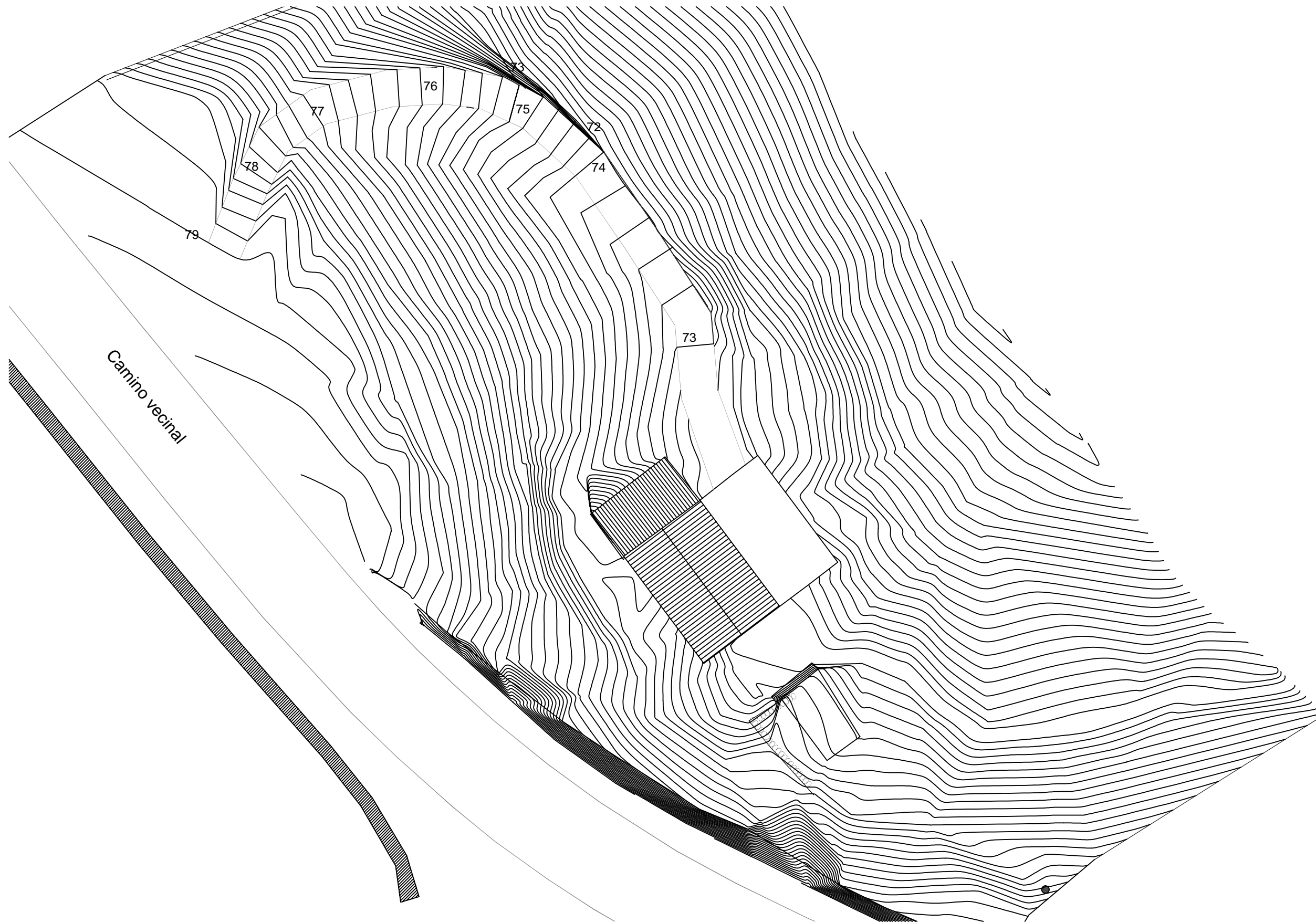

RECONSTRUCCION Y CAMBIO DE USO de CABAÑA
en ISLA, ARNUERO

EMPLAZAMIENTO
e 1/500

PROYECTO BÁSICO

CANTABRIA. Marzo de 2024

Promotor: David Movellán García

ESTUDIO ARQUITECTURA
Eduardo Álvarez

04



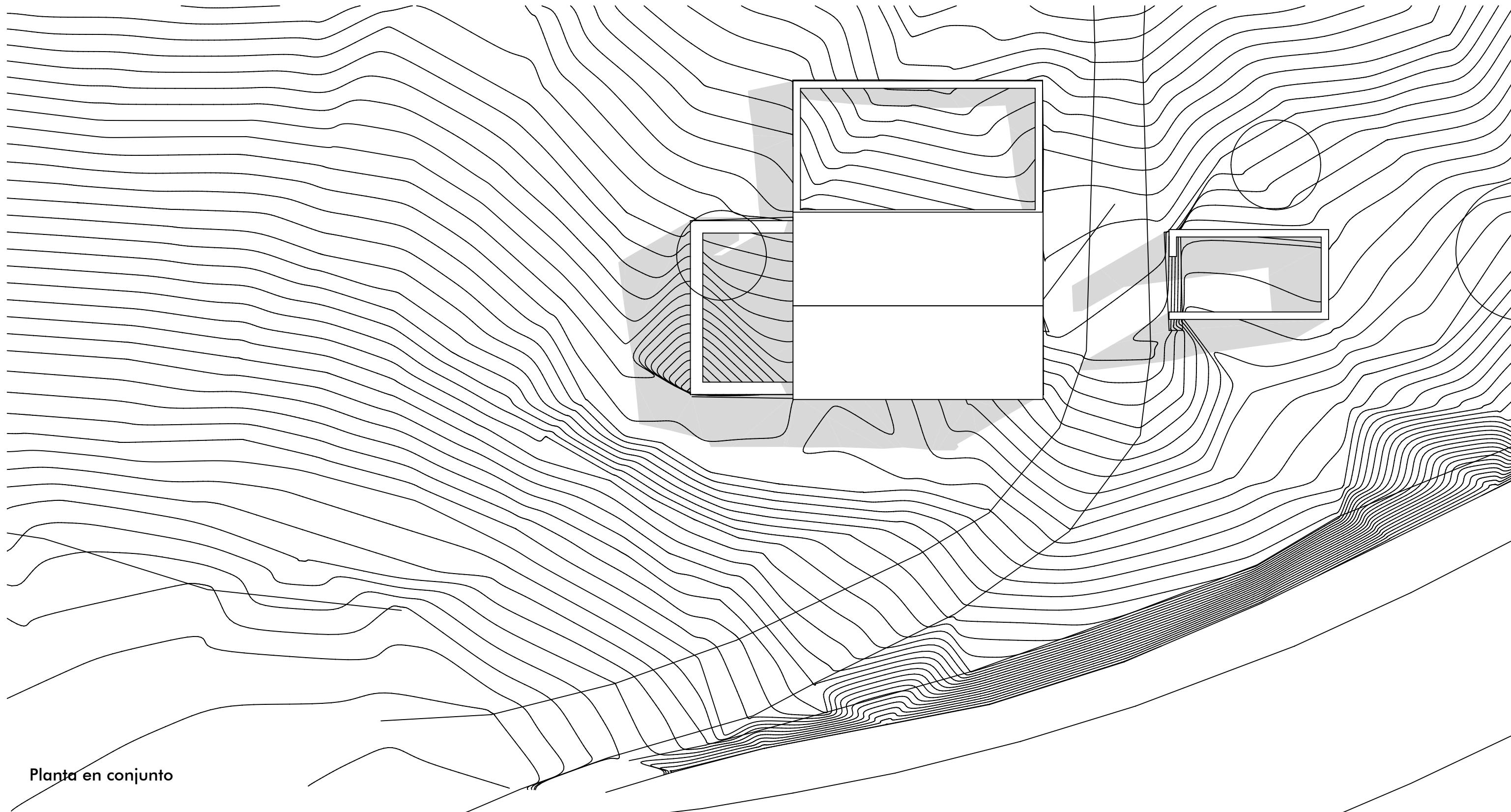

Planta en conjunto

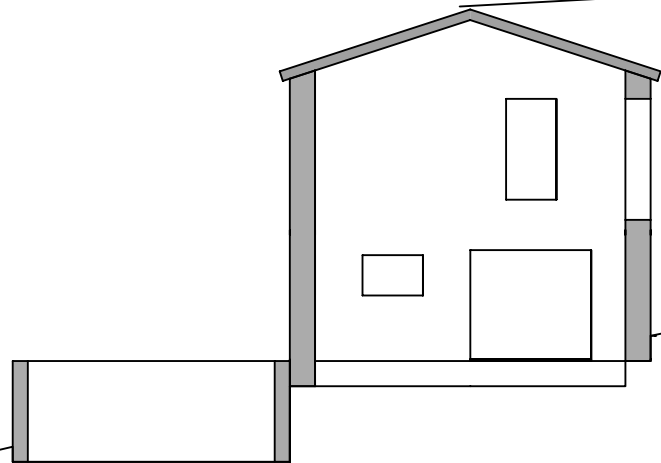

Sección N-S

RECONSTRUCCION Y CAMBIO DE USO de CABAÑA
en ISLA, ARNUERO
ESTADO ACTUAL_Planta y sección
e 1/150

PROYECTO BÁSICO

CANTABRIA. Marzo de 2024

Promotor: David Movellán García

ESTUDIO ARQUITECTURA
Eduardo Álvarez

05



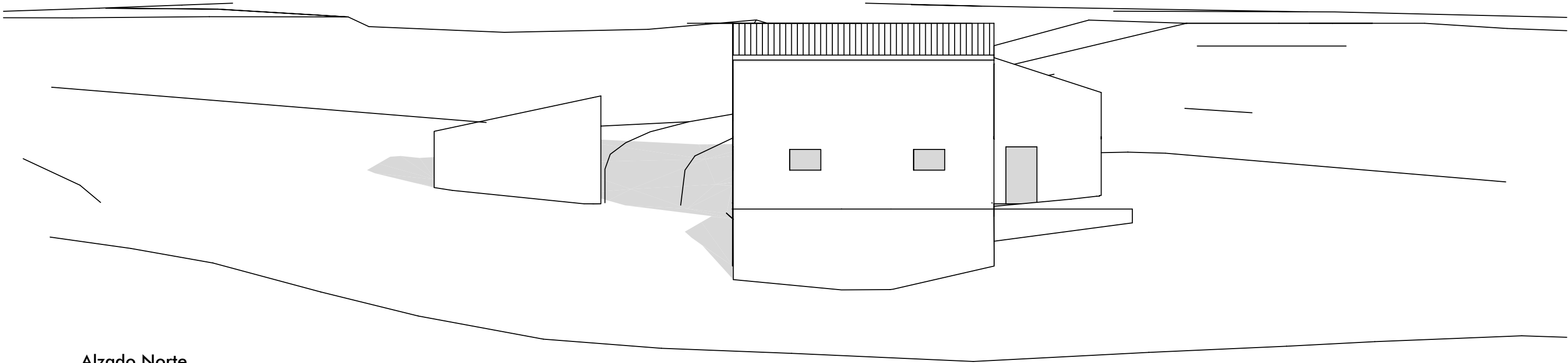

Alzado Norte

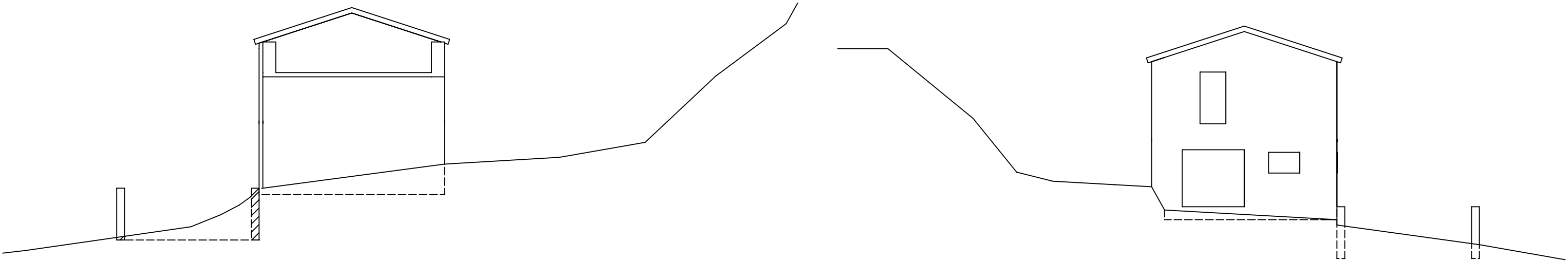

Alzado Oeste

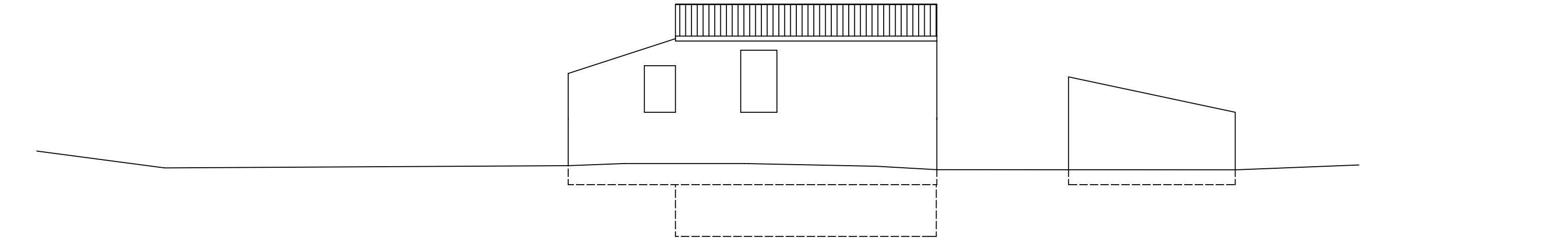

Alzado Este

Alzado Sur

RECONSTRUCCION Y CAMBIO DE USO de CABAÑA
en ISLA, ARNUERO

ESTADO ACTUAL_ Alzados
e 1/150

PROYECTO BÁSICO

CANTABRIA. Marzo de 2024

Promotor: David Movellán García

ESTUDIO ARQUITECTURA
Eduardo Álvarez

06

≡

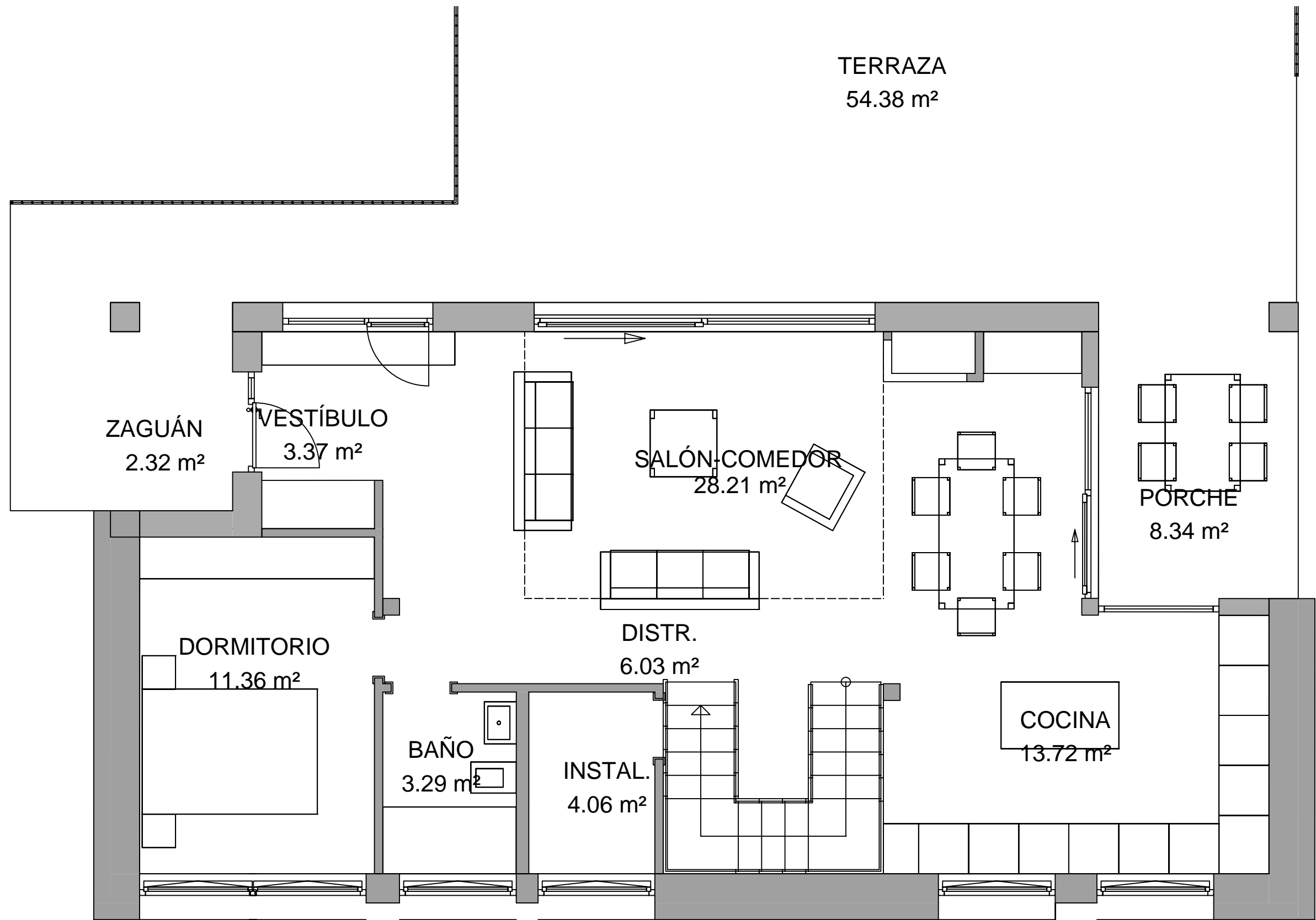

PLANTA BAJA	
Vestíbulo	3,37
Salón-comedor	28,21
Cocina	13,72
Porche	8,34
Zaguán	2,32
Distribuidor PB	6,03
Dormitorio	11,36
Baño	3,29
Instalaciones	4,06
Terraza	54,38
TOTAL ÚTIL CERRADA PB	80,70
TOTAL CONSTRUIDA PB	107,08

RECONSTRUCCION Y CAMBIO DE USO de CABAÑA
en ISLA, ARNUERO

PLANTA BAJA_Mobiliario y superficies
e 1/50

PROYECTO BÁSICO

CANTABRIA. Marzo de 2024

Promotor: David Movellán García

ESTUDIO ARQUITECTURA
Eduardo Álvarez

07



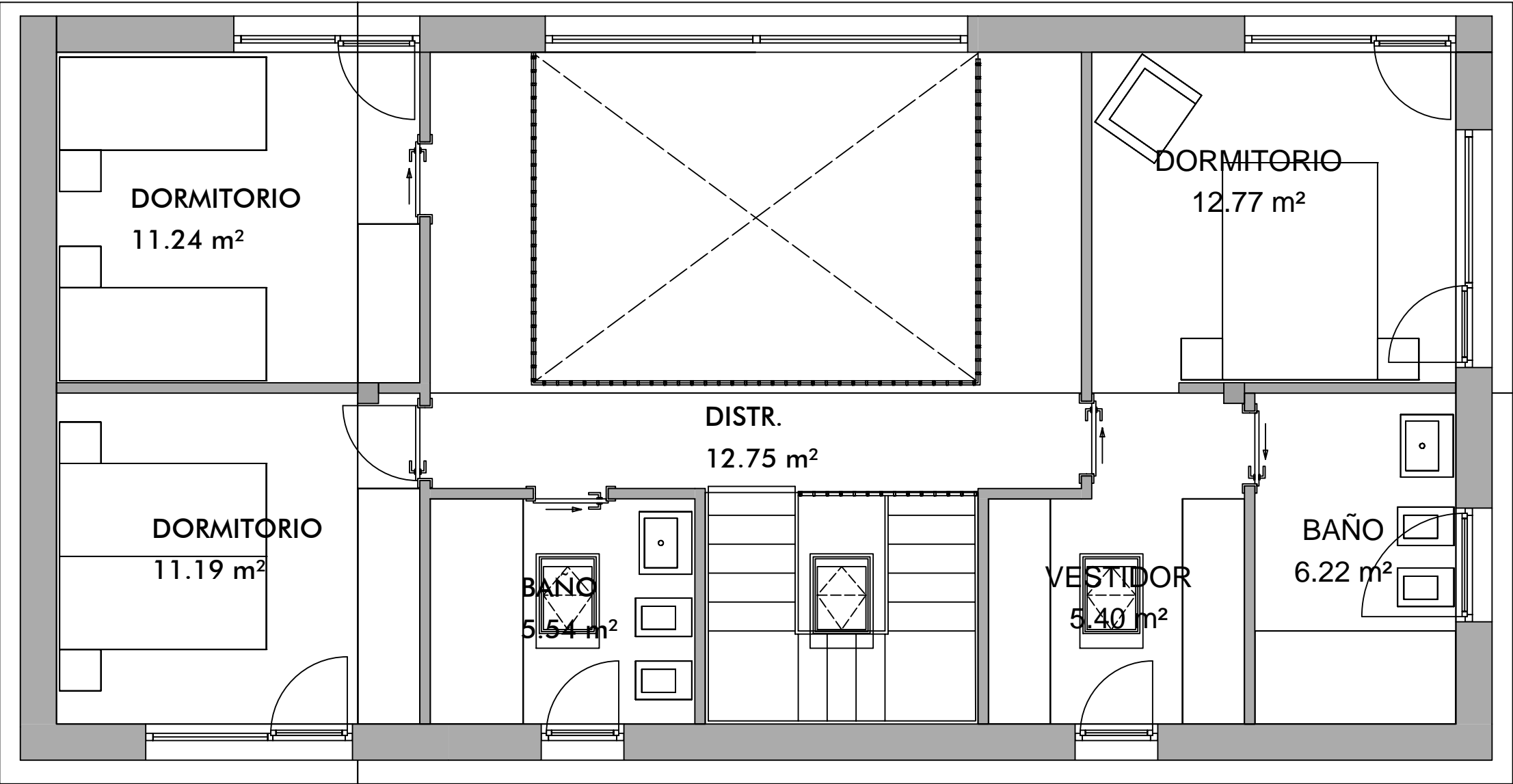

PLANTA PRIMERA	
Distribuidor P1	12,75
Dormitorio 02	11,24
Dormitorio 03	11,19
Dormitorio 04	12,77
Baño ensuite	6,22
Baño	5,54
Vestidor	5,40
Escalera	5,91
TOTAL UTIL P1	71,02
TOTAL CONSTRUIDA P1	88,94

RECONSTRUCCION Y CAMBIO DE USO de CABAÑA
en ISLA ARNUERO
PLANTA PRIMERA_Mobiliario y superficies
e 1/50

PROYECTO BÁSICO

CANTABRIA. Marzo de 2024

Promotor: Joaquín Pérez Gutiérrez

ESTUDIO ARQUITECTURA
Eduardo Alvarez

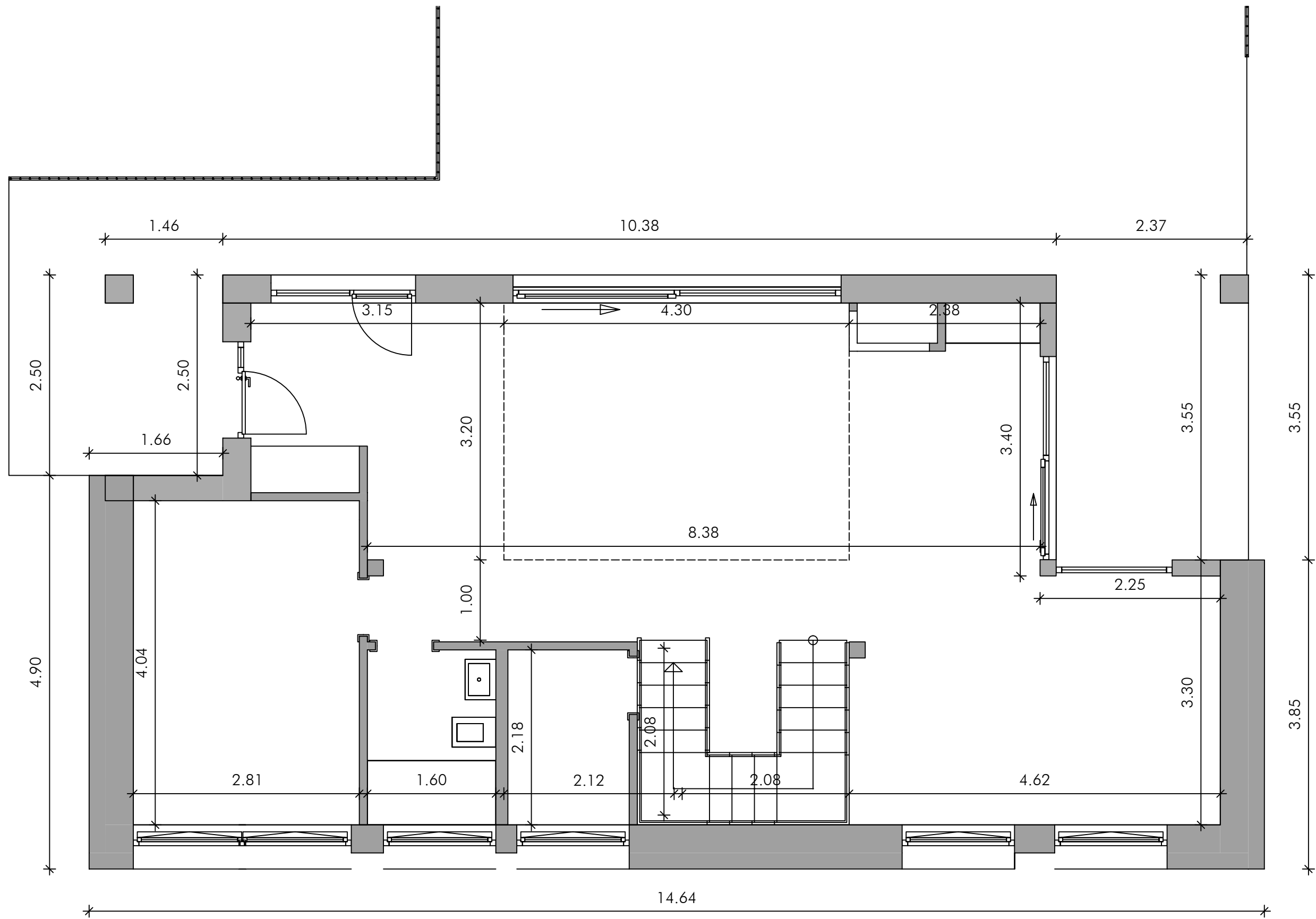

RECONSTRUCCION Y CAMBIO DE USO de CABAÑA
en ISLA, ARNUERO

PLANTA BAJA_Cotas
e 1/50

PROYECTO BÁSICO

CANTABRIA. Marzo de 2024

Promotor: David Movellán García

ESTUDIO ARQUITECTURA
Eduardo Álvarez

09



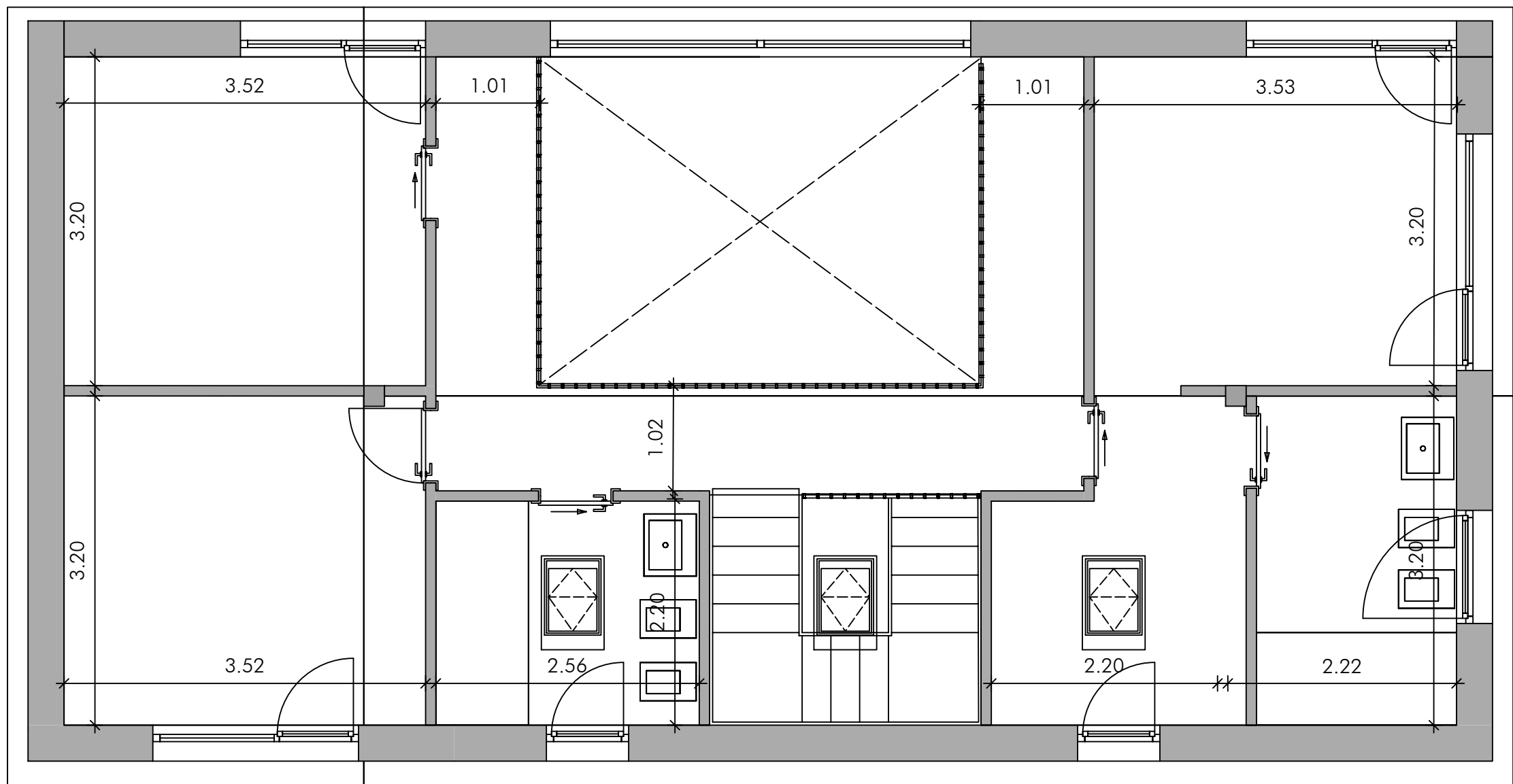

RECONSTRUCCION Y CAMBIO DE USO de CABAÑA
en ISLA, ARNUERO

PLANTA PRIMERA_Cotas
e 1/50

PROYECTO BÁSICO

CANTABRIA. Marzo de 2024

Promotor: David Movellán García

ESTUDIO ARQUITECTURA
Eduardo Álvarez

10



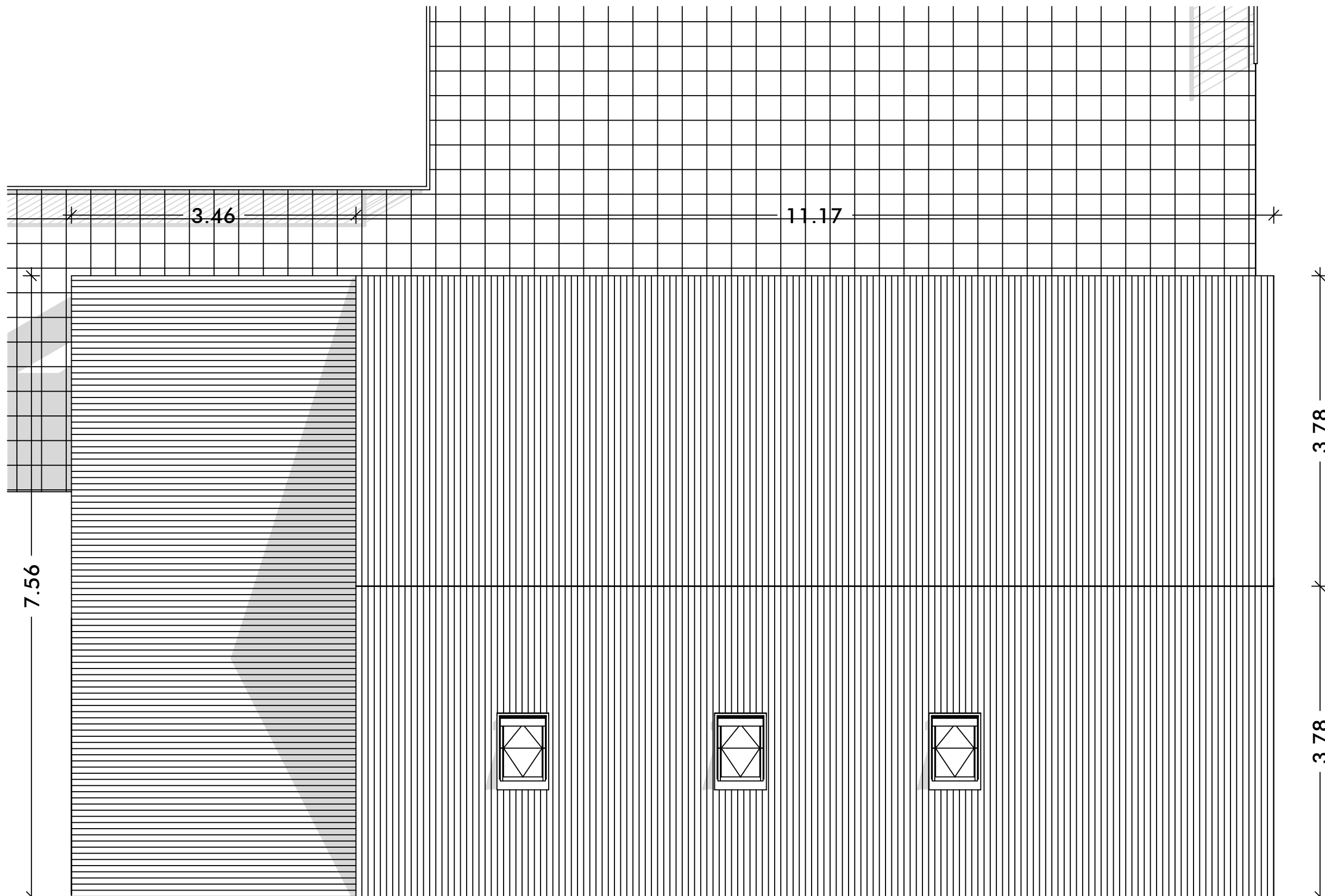

RECONSTRUCCION Y CAMBIO DE USO de CABAÑA
en ISLA, ARNUERO

PLANTA CUBIERTA_Cotas
e 1/50

PROYECTO BÁSICO

CANTABRIA. Marzo de 2024

Promotor: David Movellán García

ESTUDIO ARQUITECTURA
Eduardo Álvarez

11

III



Alzado Norte

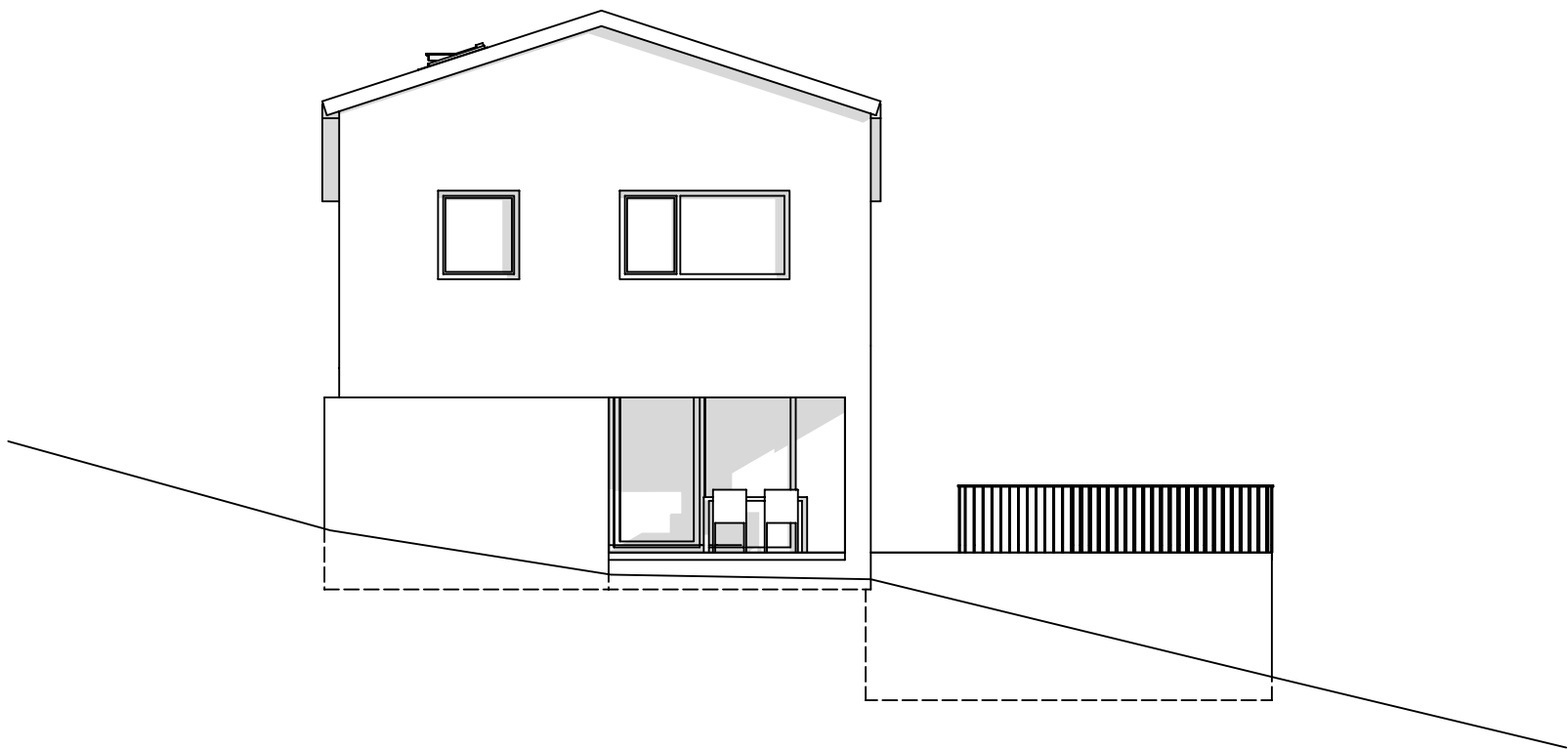

Alzado Este

RECONSTRUCCION Y CAMBIO DE USO de CABAÑA
en ISLA, ARNUERO

ALZADOS NORTE y ESTE
e 1/100

PROYECTO BÁSICO

CANTABRIA. Marzo de 2024

Promotor: David Movellán García

ESTUDIO ARQUITECTURA
Eduardo Álvarez

12



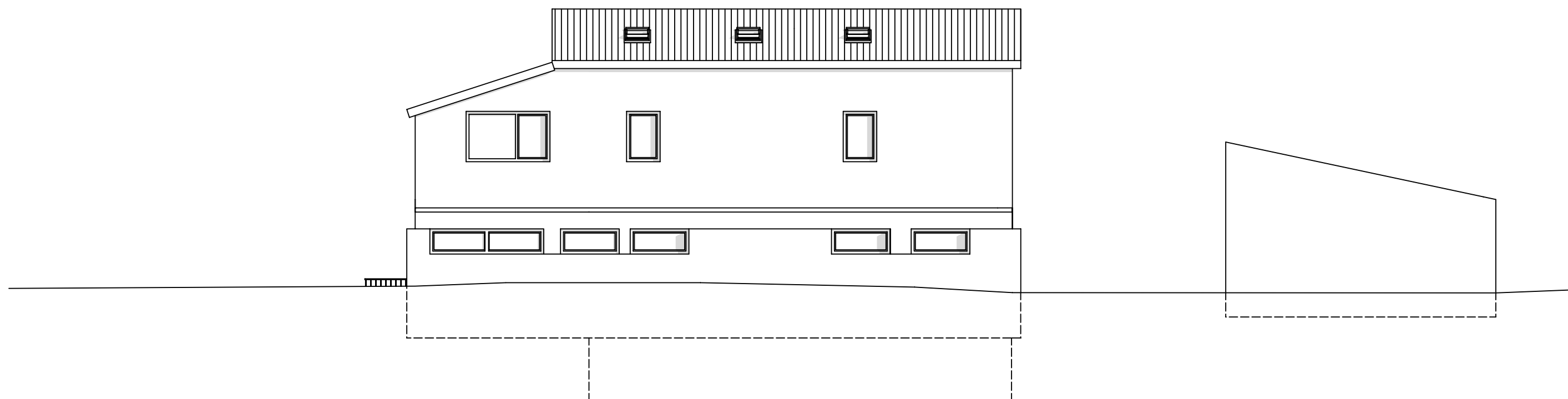

Alzado Sur

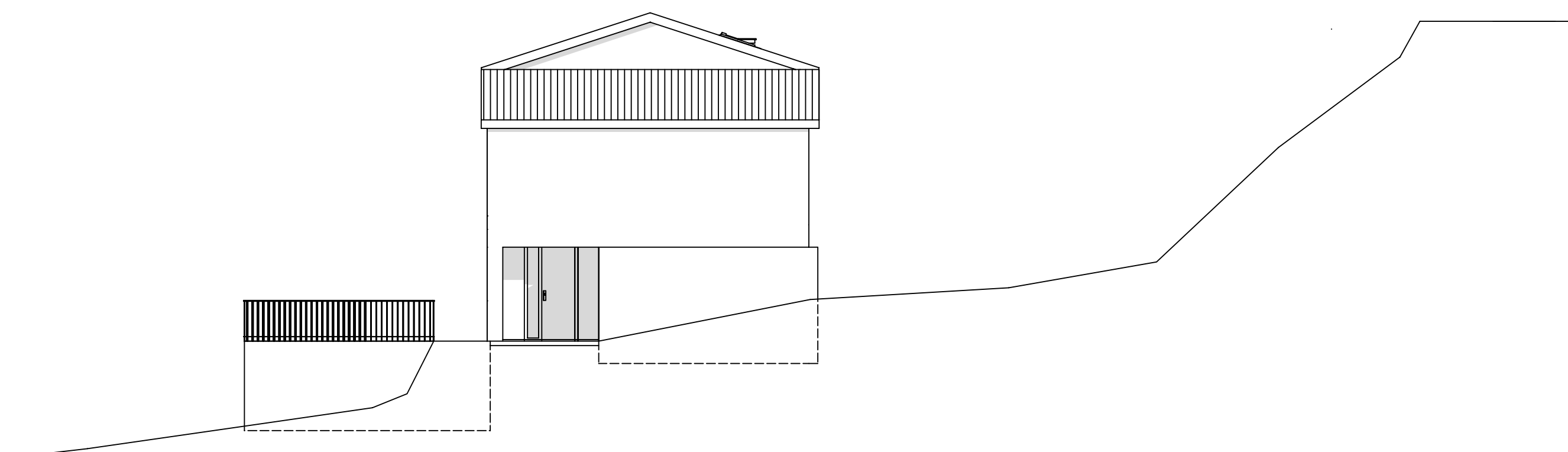

Alzado Oeste

RECONSTRUCCION Y CAMBIO DE USO de CABAÑA
en ISLA, ARNUERO

ALZADOS SUR Y ESTE
e 1/100

PROYECTO BÁSICO

CANTABRIA. Marzo de 2024

Promotor: David Movellán García

ESTUDIO ARQUITECTURA
Eduardo Álvarez

13



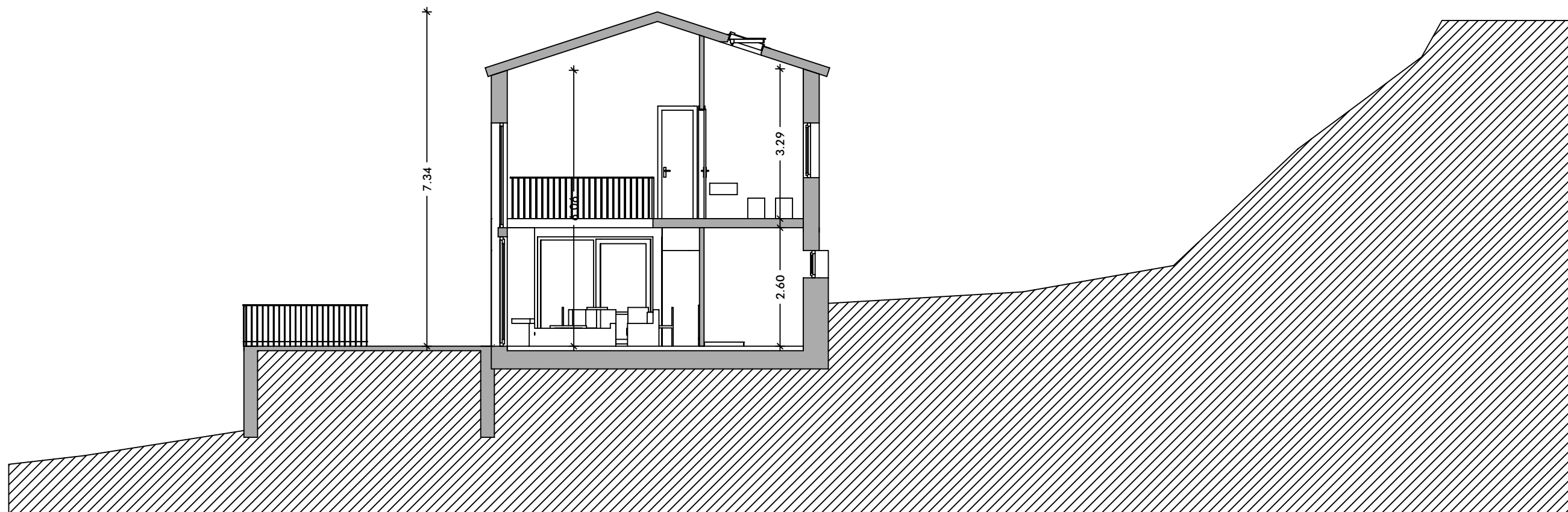

RECONSTRUCCION Y CAMBIO DE USO de CABAÑA
en ISLA, ARNUERO

SECCION NORTE-SUR
e 1/100

PROYECTO BÁSICO

CANTABRIA. Marzo de 2024

Promotor: David Movellán García

ESTUDIO ARQUITECTURA
Eduardo Álvarez

14





RECONSTRUCCION Y CAMBIO DE USO de CABAÑA
en ISLA, ARNUERO

AXONOMETRÍA
S/E

PROYECTO BÁSICO

CANTABRIA. Marzo de 2024

Promotor: David Movellán García

ESTUDIO ARQUITECTURA
Eduardo Álvarez

15





RECONSTRUCCION Y CAMBIO DE USO de CABAÑA
en ISLA, ARNUERO

REPORTAJE FOTOGRAFICO

S/E

PROYECTO BÁSICO

CANTABRIA. Marzo de 2024

Promotor: David Movellán García

ESTUDIO ARQUITECTURA
Eduardo Álvarez

16

