

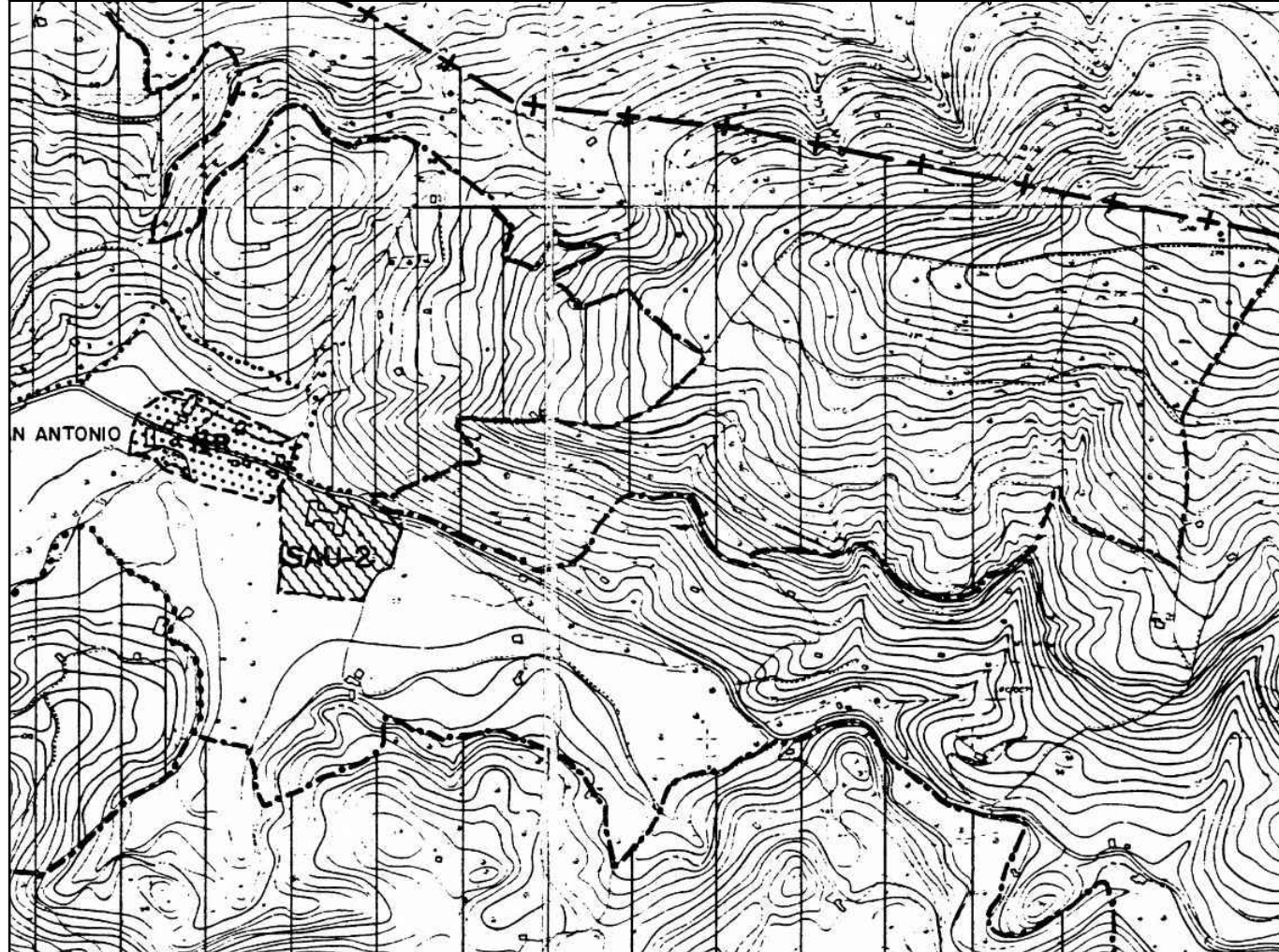

PARCELA REF CATASTRAL 001903500VP40B
39028A01300019
SUP. 2.928 m2
ESCALA 1/200

REBECA GARCIA SAMPERIO
SERGIO GUTIERREZ GUTIERREZ

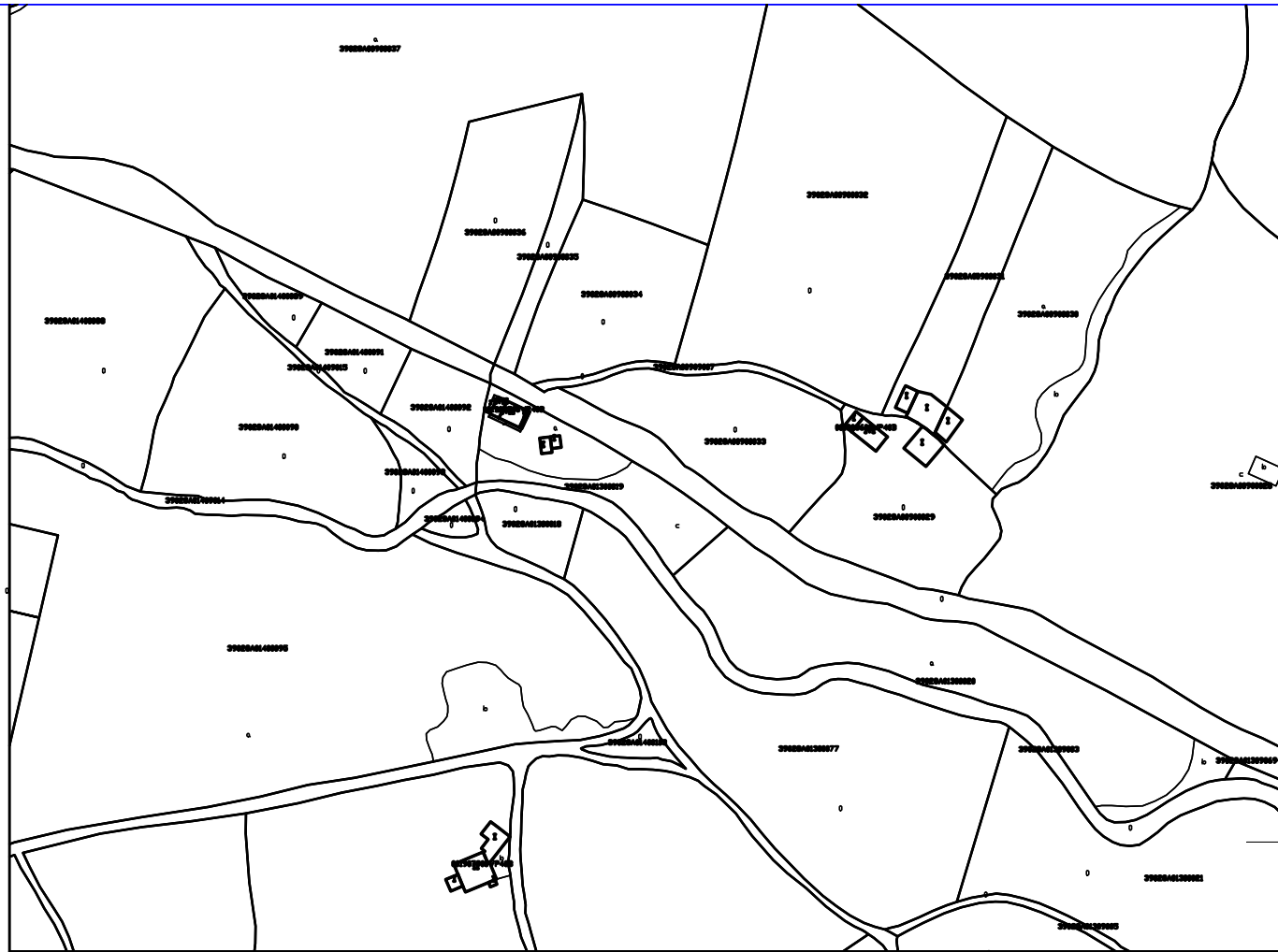

PROYECTO DE EJECUCION :
REFORMA DE UNA VIVIENDA
PARA DOS VIVIENDAS
RESIDENCIALES

SAN ANTONIO.B° EL MAZO 6
REF CATASTRAL 001903500VP40B
REF CATASTRAL 39028A01300019
AYTO DE ENTAMBASAGUAS
CANTABRIA

REBECA GARCIA SAMPERIO
SERGIO GUTIERREZ GUTIERREZ

Pedro Restegui Rebolledo
Arquitecto
C. Marques de la Hermita 17, esc 2. 1D,
49009-Santander
tlf: 607334591
e-mail: drorestegui@gmail.com

SITUACION.EMPLAZAMIENTO
PARCELA

01

OCTUBRE 2024 escala : 1/300

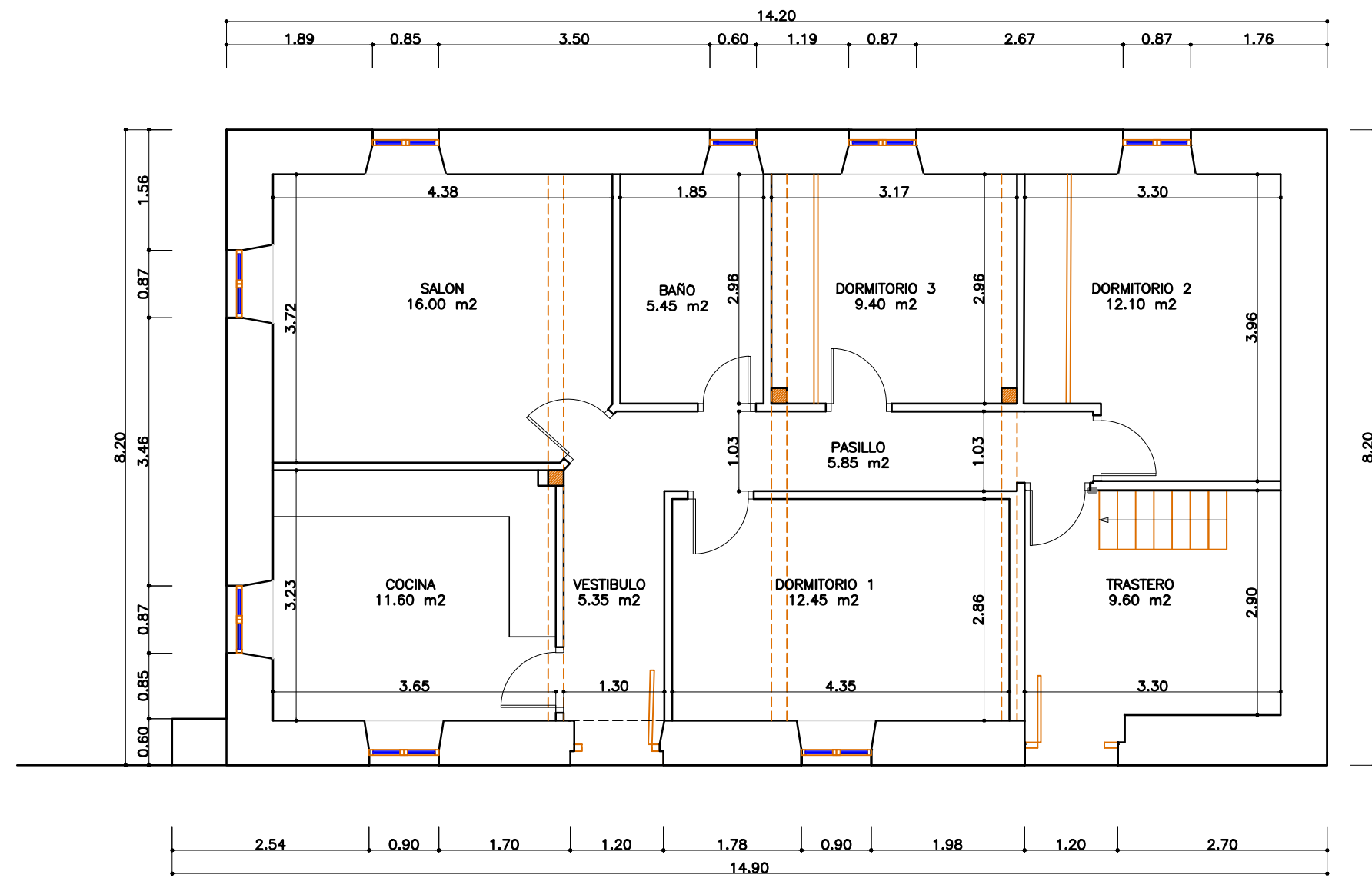

PLANTA BAJA

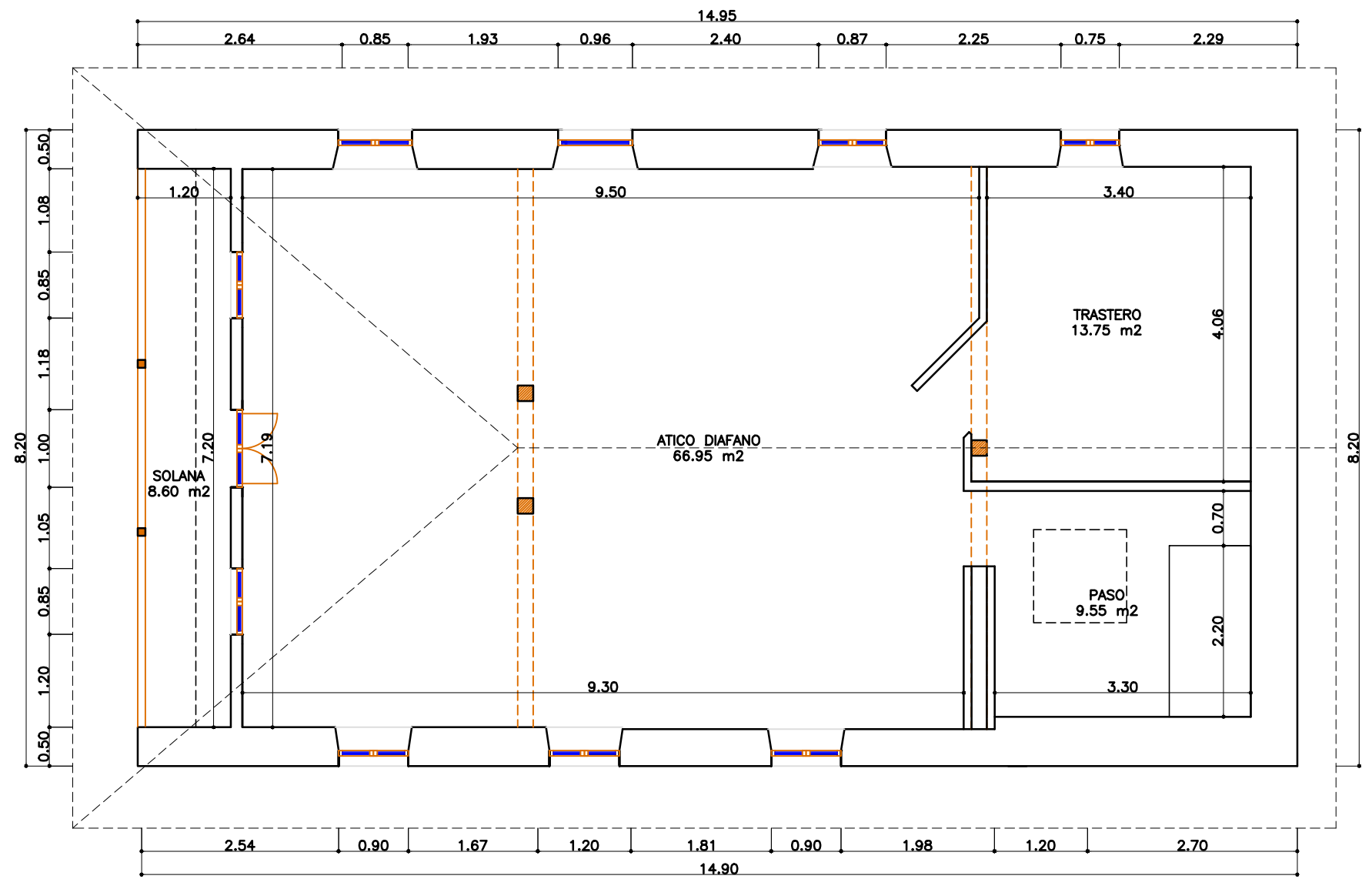

PLANTA BAJO CUBIERTA

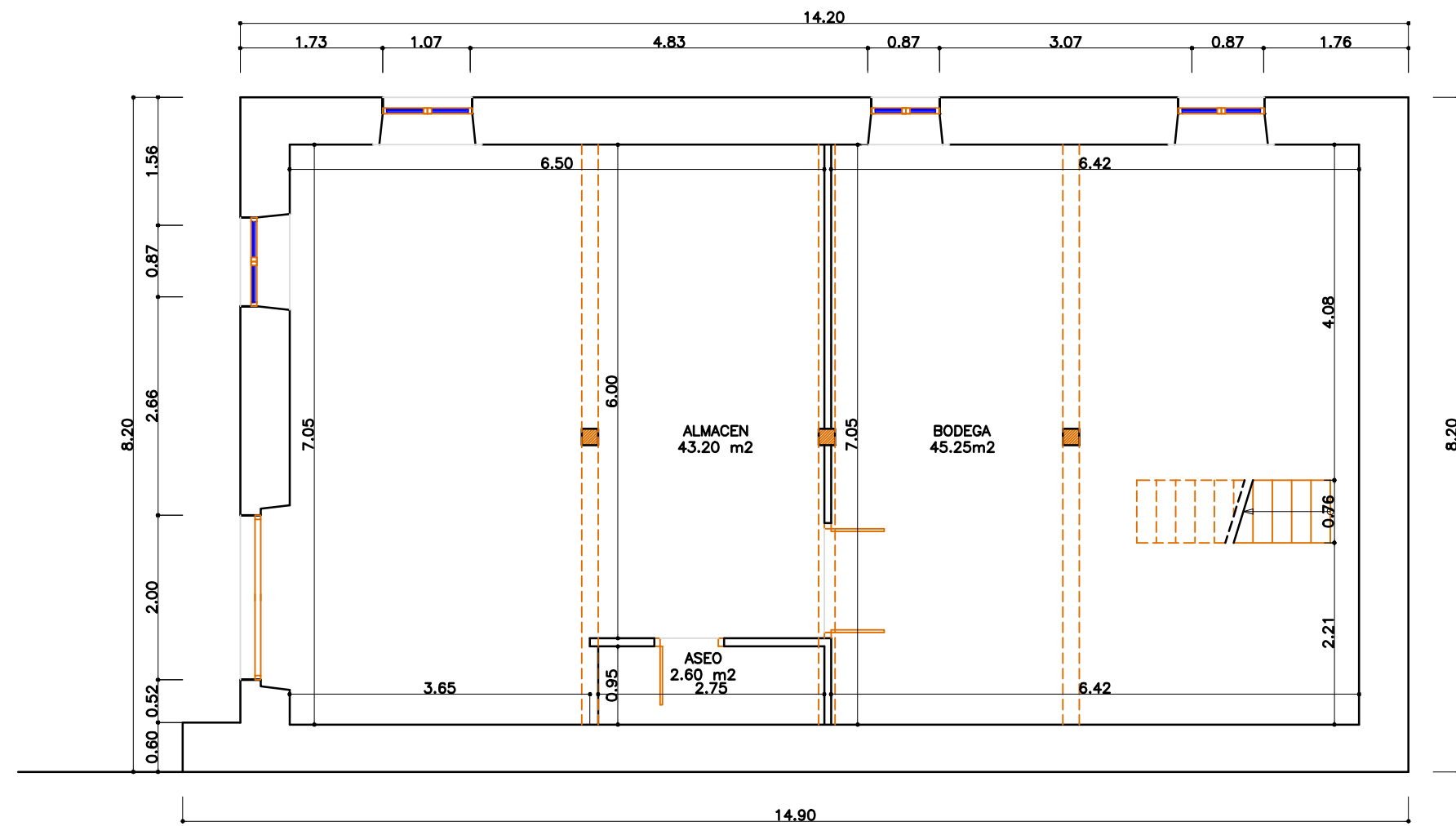

PLANTA SEMISOTANO

CUADRO DE SUPERFICIES		
PLANTA BAJA	S.UTIL	S.CONST
1 ALMACEN	43.20	
2 ASEO	2.60	
3 BODEGA	45.25	
TOTAL BAJA	91.05	116.40
PLANTA BAJA	S.UTIL	S.CONST
1 VESTIBULO	5.35	
2 COCINA	11.50	
3 SALON	14.35	
4 PASILLO	5.85	
5 BAÑO	5.45	
6 DORMITORIO 1	12.45	
7 DORMITORIO 2	12.10	
8 DORMITORIO 3	9.40	
	76.45	
9 TRASTERO	9.60	
TOTAL BAJA	86.05	116.40
PLANTA PRIMERA	S.UTIL	S.CONST
1 PASO	9.55	
2 ATICO DIAFANO	66.95	
3 TRASTERO	13.75	
4 SOLANA	8.60	
TOTAL PRIMERA	98.80	122.60
TOTALES	275.90	355.40

PROYECTO DE EJECUCION :

REFORMA DE UNA VIVIENDA
PARA DOS VIVIENDAS
RESIDENCIALES

SAN ANTONIO.Bº EL MAZO 6
REF CATASTRAL 001903500VP40B
REF CATASTRAL 39028A01300019
AYTO DE ENTAMBASAGUAS
CANTABRIA

REBECA GARCIA SAMPERIO
SERGIO GUTIERREZ GUTIERREZ

Pedro Restegui Rebolledo
Arquitecto
C. Marques de la Hermita 17, esc 2. 1D,
39009-Santander
tlf: 607334591
e-mail: p.restegui@gmail.com

ESTADO ACTUAL
PLANTAS.COTAS Y SUPERFICIES

OCTUBRE 2024

escala : 1/75

02

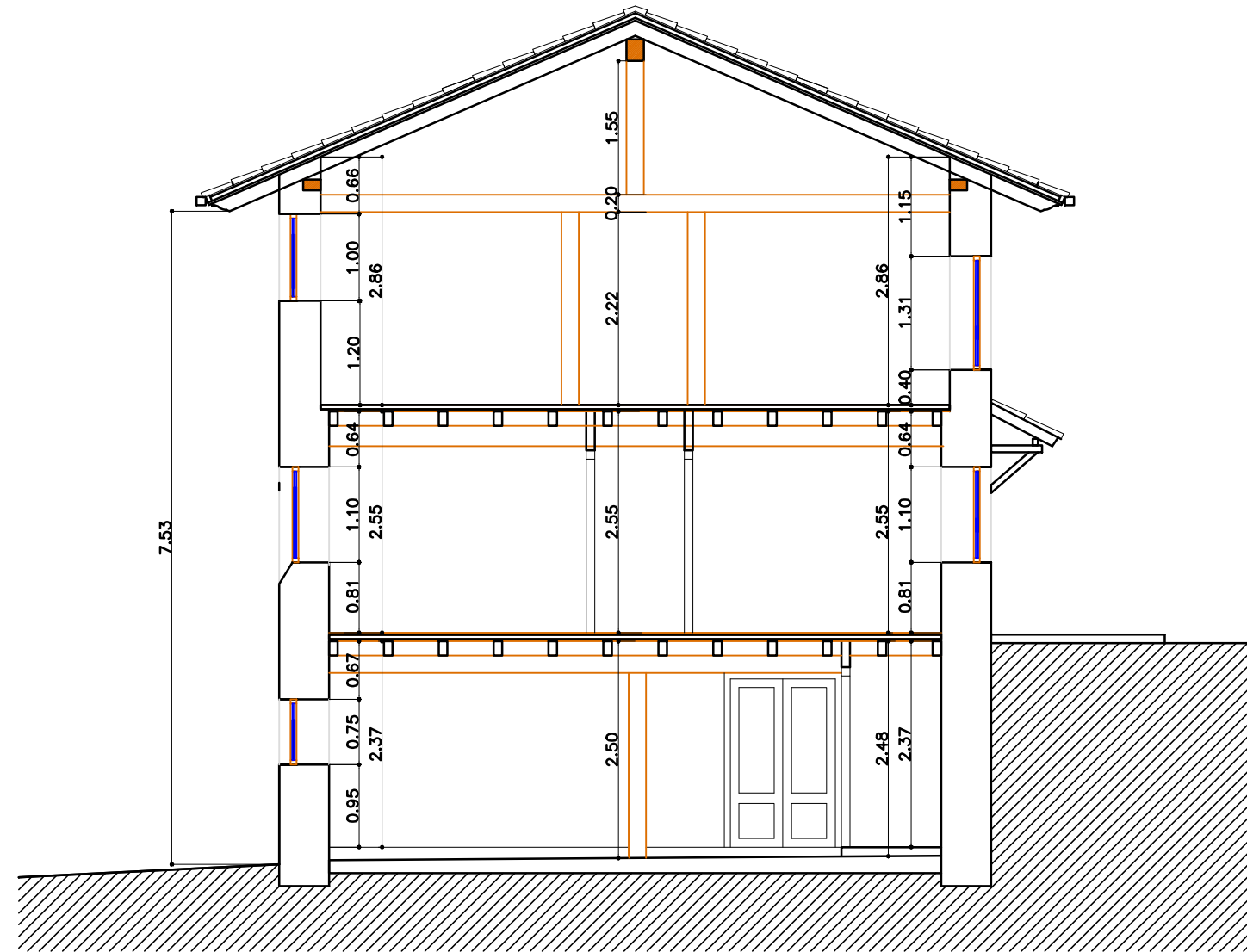

SECCION TRANSVERSAL

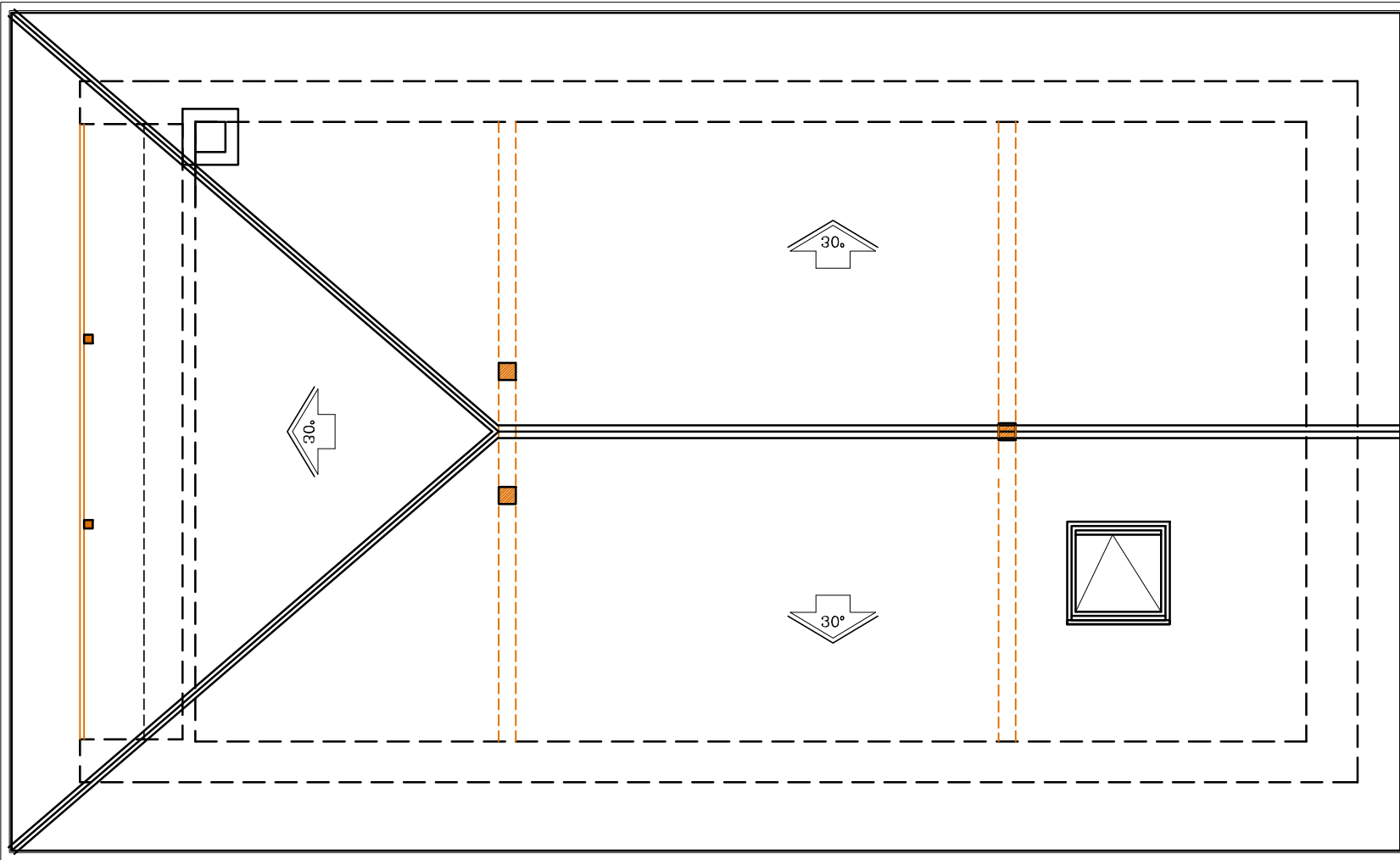

PLANTA CUBIERTA

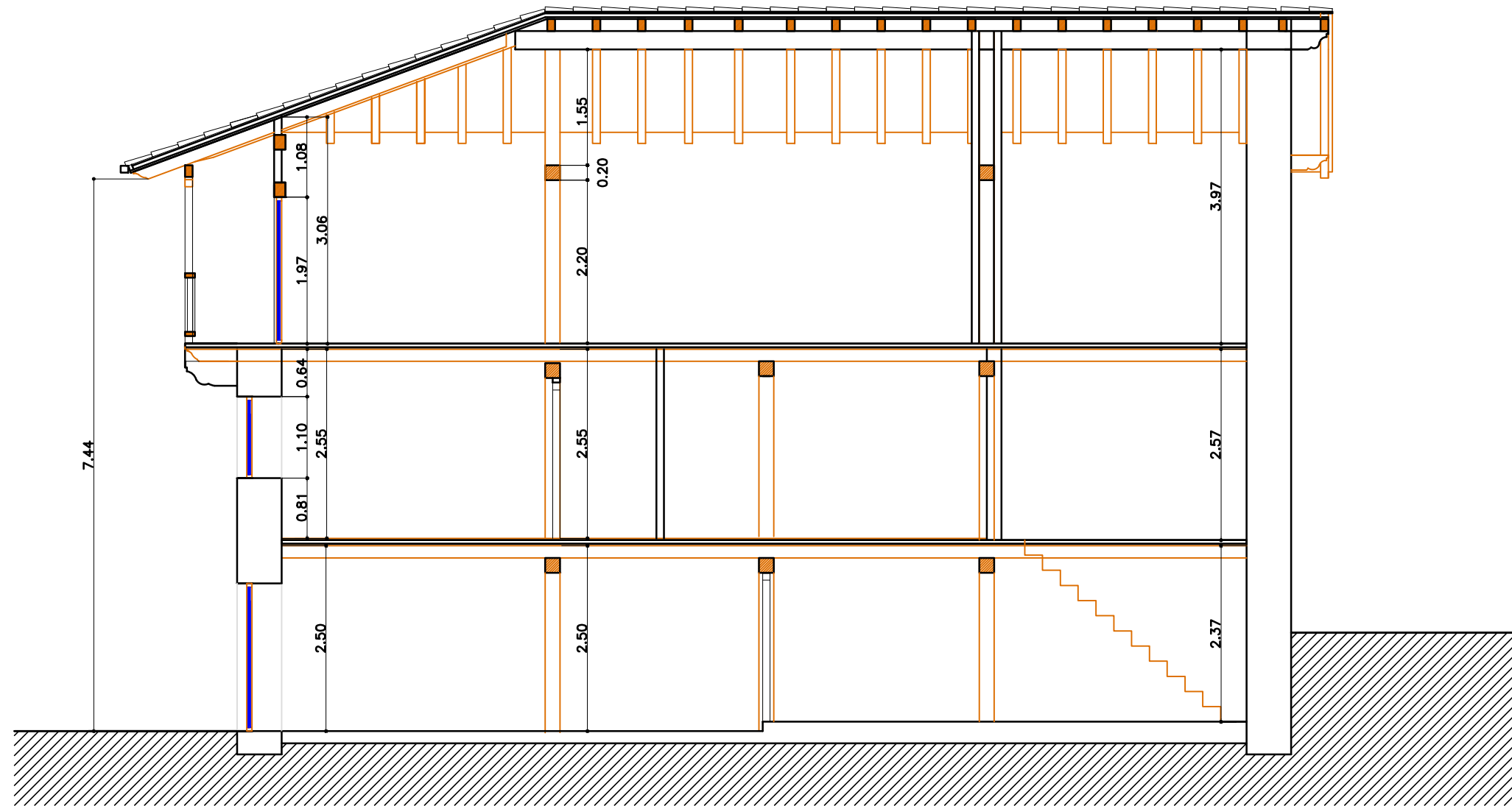

SECCION LONGITUDINAL

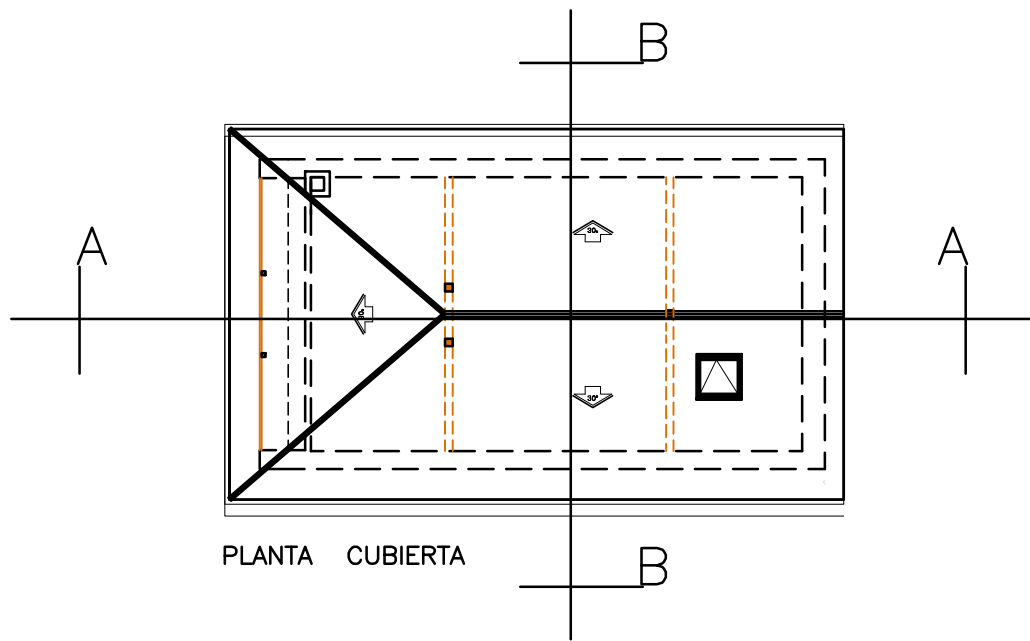

PLANTA CUBIERTA

PROYECTO DE EJECUCION :
REFORMA DE UNA VIVIENDA
PARA DOS VIVIENDAS
RESIDENCIALES

SAN ANTONIO.B° EL MAZO 6
REF CATASTRAL 001903500VP40B
REF CATASTRAL 39028A01300019
AYTO DE ENTAMBASAGUAS
CANTABRIA

REBECA GARCIA SAMPERIO
SERGIO GUTIERREZ GUTIERREZ

Pedro Restegui Rebolledo
arquitecto
C. Marques de la Hermita 17, esc 2. 1D,
49009-Santander
tf: 607334591
e-mail: pedrorestegui@gmail.com

ESTADO ACTUAL
PLANTA CUBIERTA Y SECCIONES TIPO

03

OCTUBRE 2024 escala : 1/75

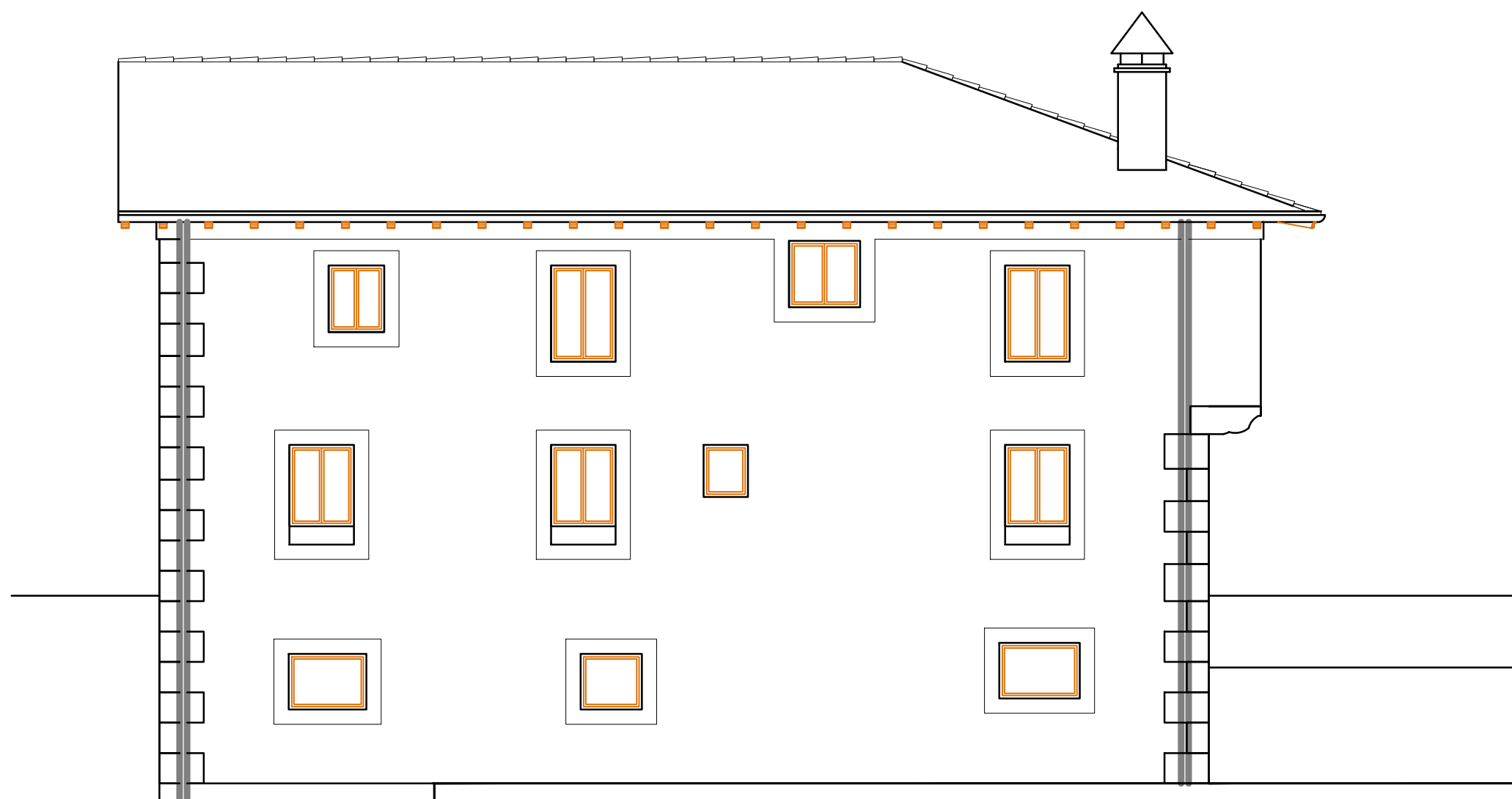

ALZADO SUROESTE

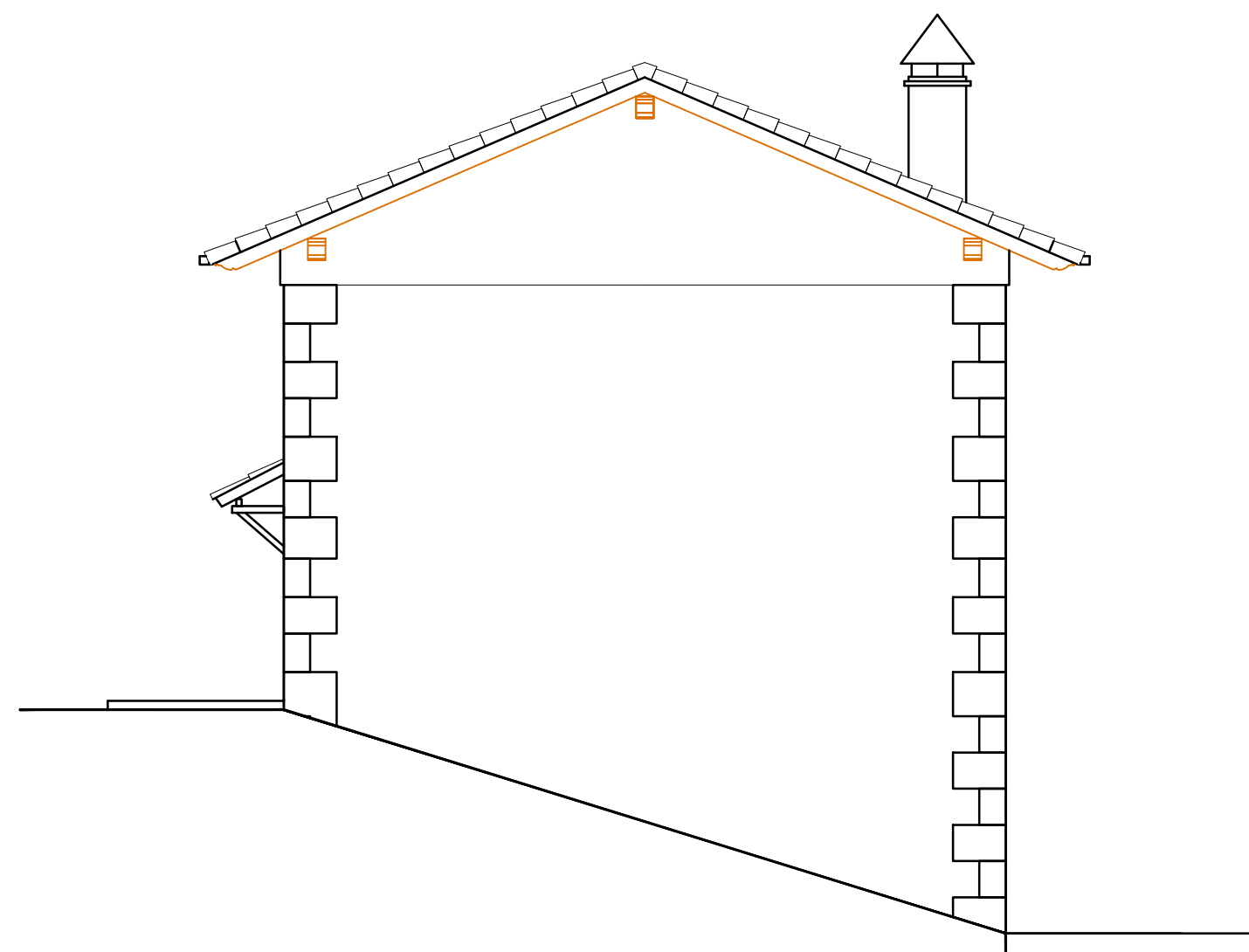

ALZADO NOROESTE



ALZADO SURESTE



ALZADO NORESTE

PROYECTO DE EJECUCION :
REFORMA DE UNA VIVIENDA
PARA DOS VIVIENDAS
RESIDENCIALES

SAN ANTONIO.B° EL MAZO 6
REF CATASTRAL 001903500VP40B
REF CATASTRAL 39028A01300019
AYTO DE ENTAMBASAGUAS
CANTABRIA

REBECA GARCIA SAMPERIO
SERGIO GUTIERREZ GUTIERREZ

Pedro Restegui Rebolledo
Arquitecto
C. Marques de la Hermita 17, esc 2. 1D,
39009-Santander
tlf: 607334591
e-mail: p.restegui@gmail.com

ESTADO ACTUAL
ALZADOS

OCTUBRE 2024 escala : 1/75

04

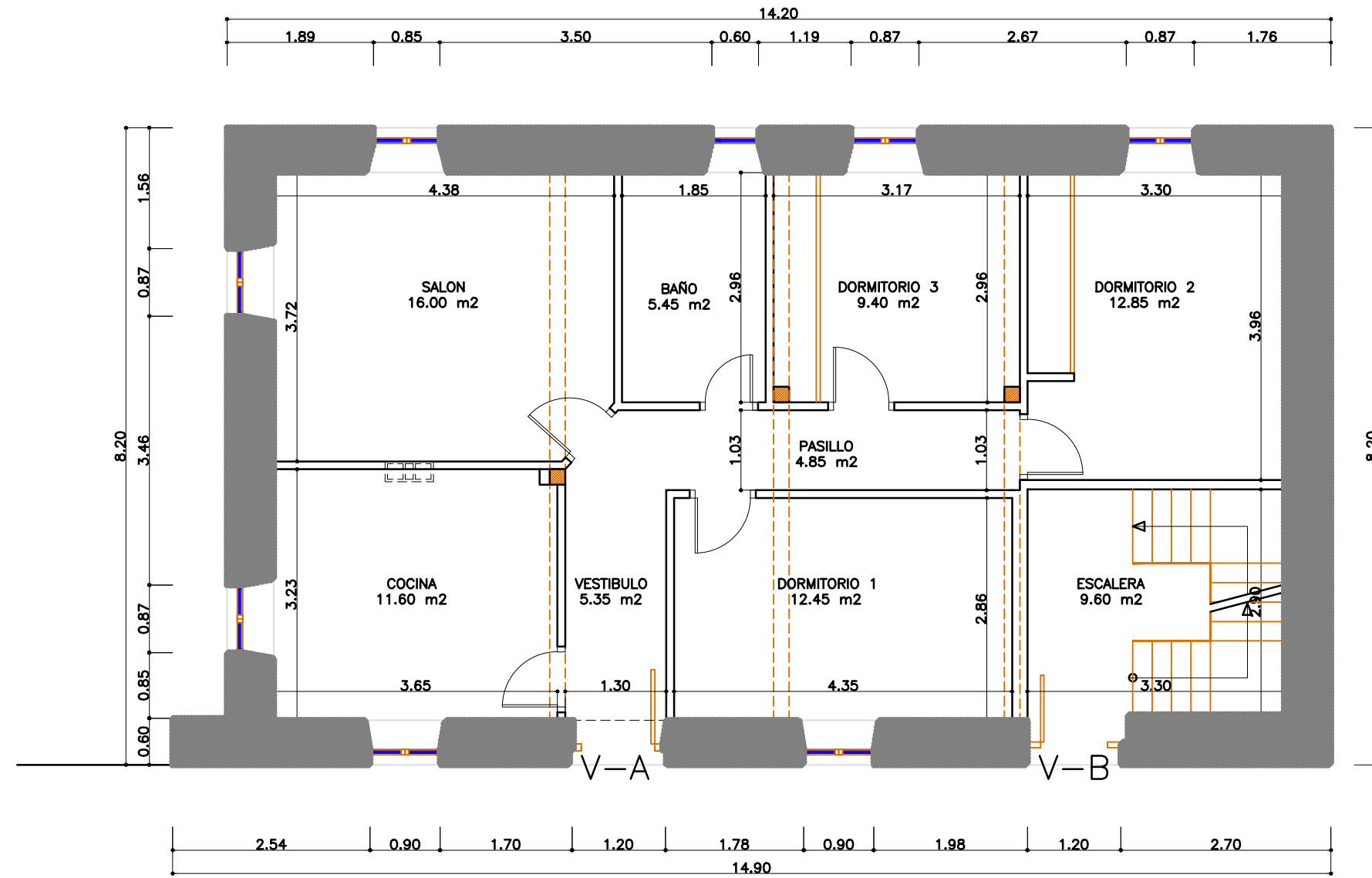

PLANTA BAJA

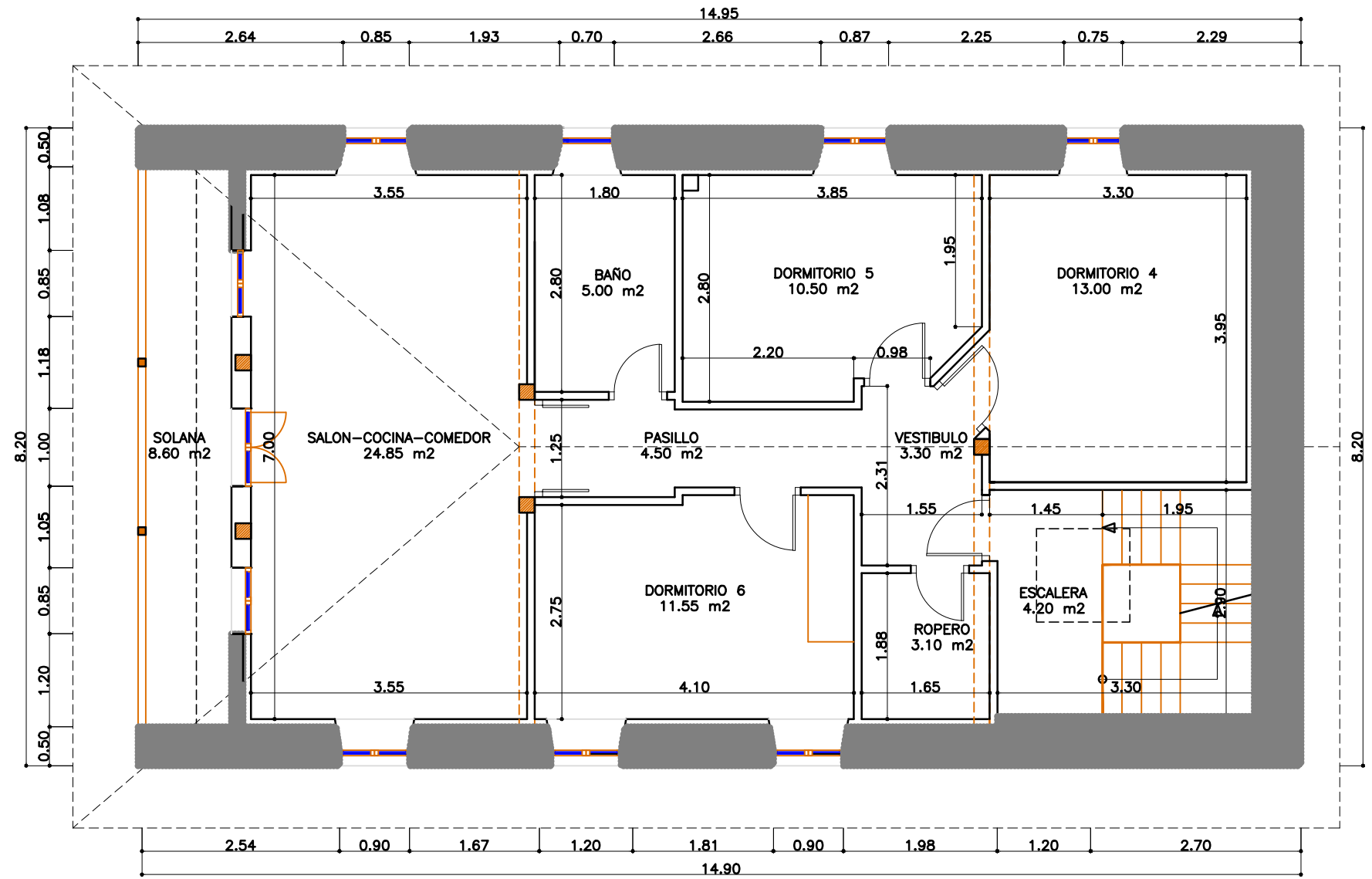

PLANTA BAJO CUBIERTA

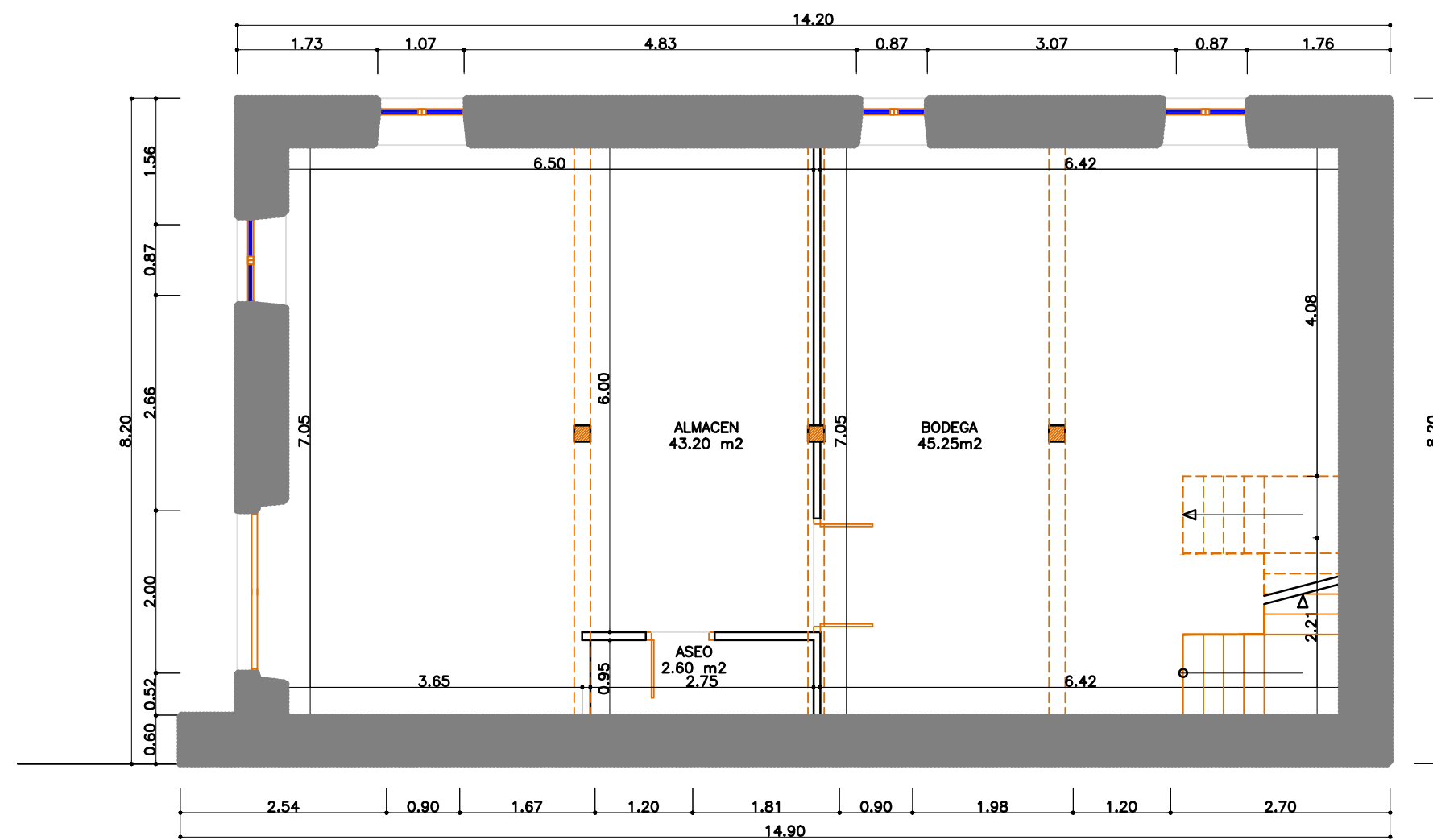

PLANTA SEMISOTANO. ZONA COMUN

CUADRO DE SUPERFICIES		
PLANTA SEMISOTANO	S.UTIL	S.CONST
1 ALMACEN	43.20	
2 ASEO	2.60	
3 BODEGA	45.25	
TOTAL BAJA	91.05	116.40

CUADRO DE SUPERFICIES		
PLANTA BAJA. VIVIENDA A	S.UTIL	S.CONST
1 VESTIBULO	5.35	
2 COCINA	11.50	
3 SALON	14.35	
4 PASILLO	5.85	
5 BAÑO	5.45	
6 DORMITORIO 1	12.45	
7 DORMITORIO 2	12.85	
8 DORMITORIO 3	9.40	
	77.20	
PLANTA BAJA. VIVIENDA B		
9 PORTAL	9.60	
TOTAL BAJA	86.05	116.40

CUADRO DE SUPERFICIES		
PLANTA PRIMERA. VIVIENDA B	S.UTIL	S.CONST
1 ESCALERA	4.20	
2 VESTIBULO	3.30	
3 ROPERO	3.10	
4 PASILLO	4.50	
5 DORMITOTIO 1	13.00	
6 DORMITOTIO 2	10.50	
7 DORMITOTIO 3	11.55	
8 BAÑO	5.00	
9 SALON-COCINA	24.85	
10 SOLANA	8.60	
TOTAL PRIMERA	86.60	122.60
TOTALES	265.70	355.40

T5. TABIQUE PLADUR METAL 100/400/70 WA-LV

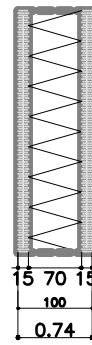

2 PLACAS DE 15mm DE ESPESOR CON AISLANTE DE LANA DE VIDRIO e=70 mm DENSIDAD 20kg/m3 ESTRUCTURA DE ACERO GALVANIZADO CON MONTANTE DE 70 mm CADA 400 mm ALTURA: 2.50 m

(15+70+15)

COTAS EN mm

ESCALA 1/20

T2. TRASDOSADO AUTOPORTANTE. PLADUR METAL 85/400/70 BV

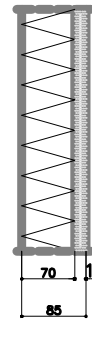

1 PLACA DE 15mm DE ESPESOR CON AISLAMIENTO DE POLIETIRENO EXPANDIDO e=70 mm DENSIDAD 20kg/m3 ESTRUCTURA DE ACERO GALVANIZADO CON MONTANTE DE 70 mm CADA 400 mm ALTURA: 2.50 m

(15+70)

COTAS EN mm

ESCALA 1/20

PROYECTO DE EJECUCION :

REFORMA DE UNA VIVIENDA PARA DOS VIVIENDAS RESIDENCIALES

SAN ANTONIO.B° EL MAZO 6
REF CATASTRAL 001903500VP40B
REF CATASTRAL 39028A01300019
AYTO DE ENTAMBASAGUAS CANTABRIA

REBECA GARCIA SAMPERIO
SERGIO GUTIERREZ GUTIERREZ

Pedro Restegui Rebolledo
arquitecto
C. Marques de la Hermita 17, esc 2. 1D,
39009-Santander
tf: 607334591
e-mail: p.restegui@gmail.com

ESTADO REFORMADO
PLANTAS.COTAS Y SUPERFICIES

05

OCTUBRE 2024 escala : 1/75

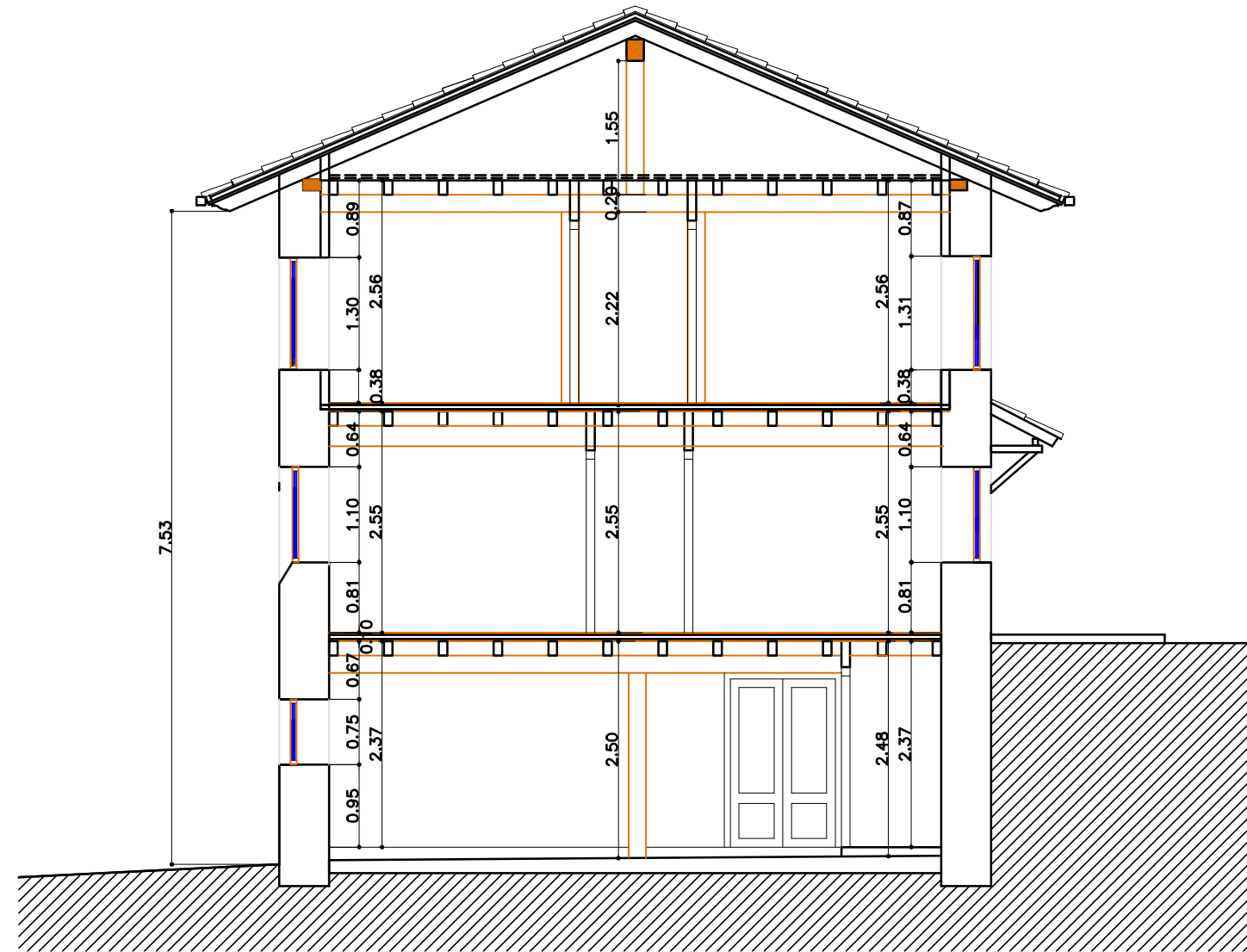

SECCION TRANSVERSAL B

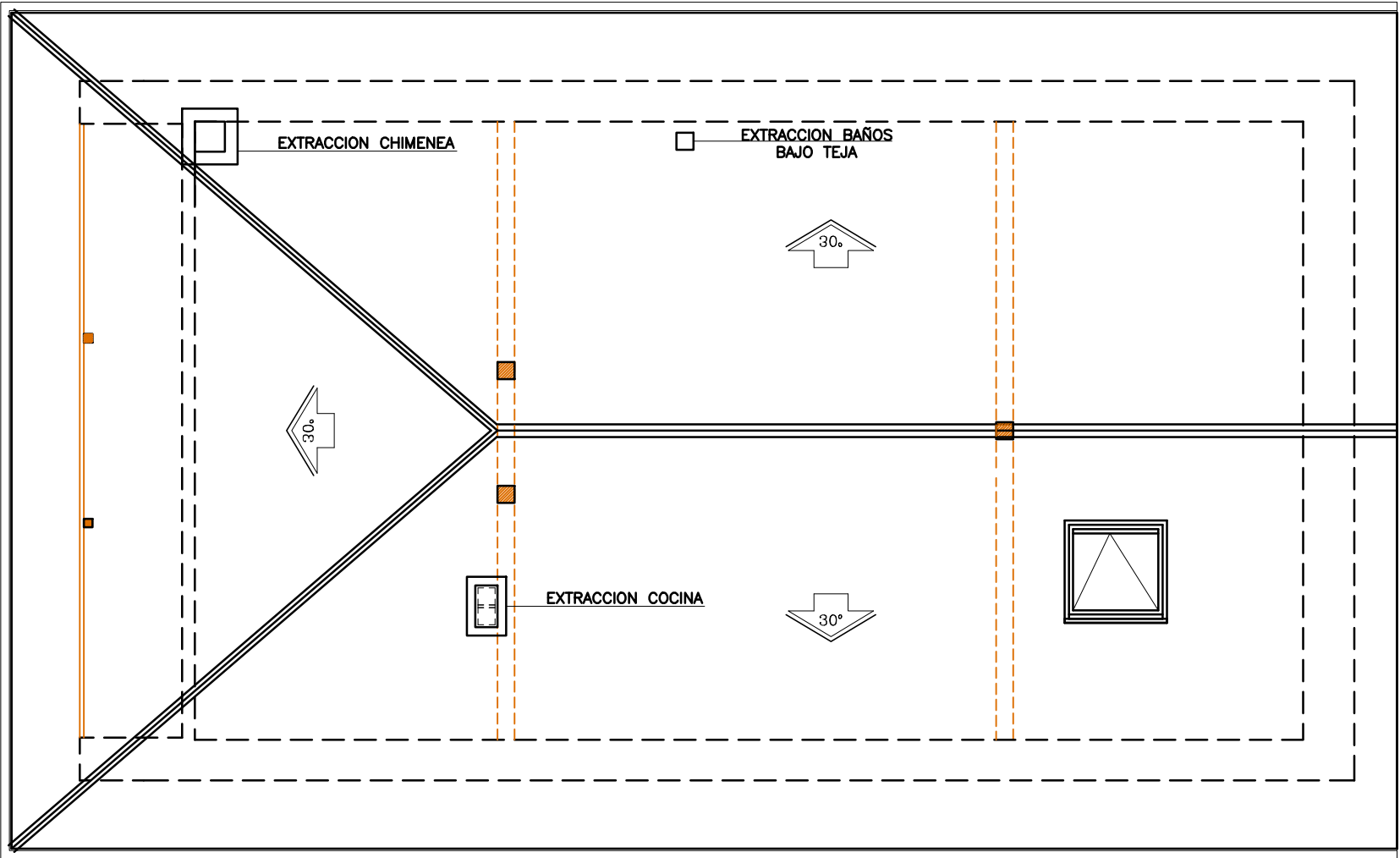

PLANTA CUBIERTA

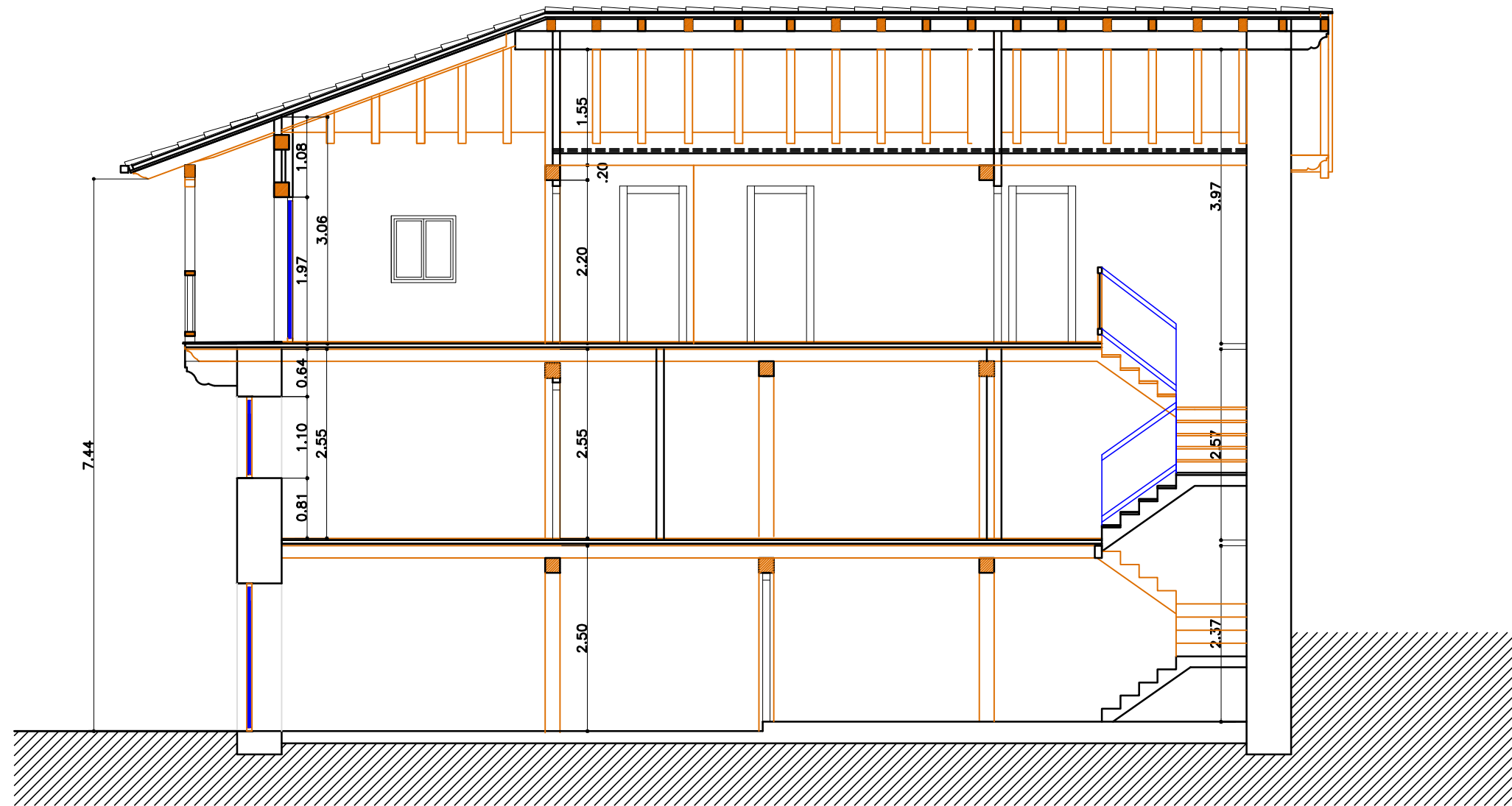

SECCION LONGITUDINAL A

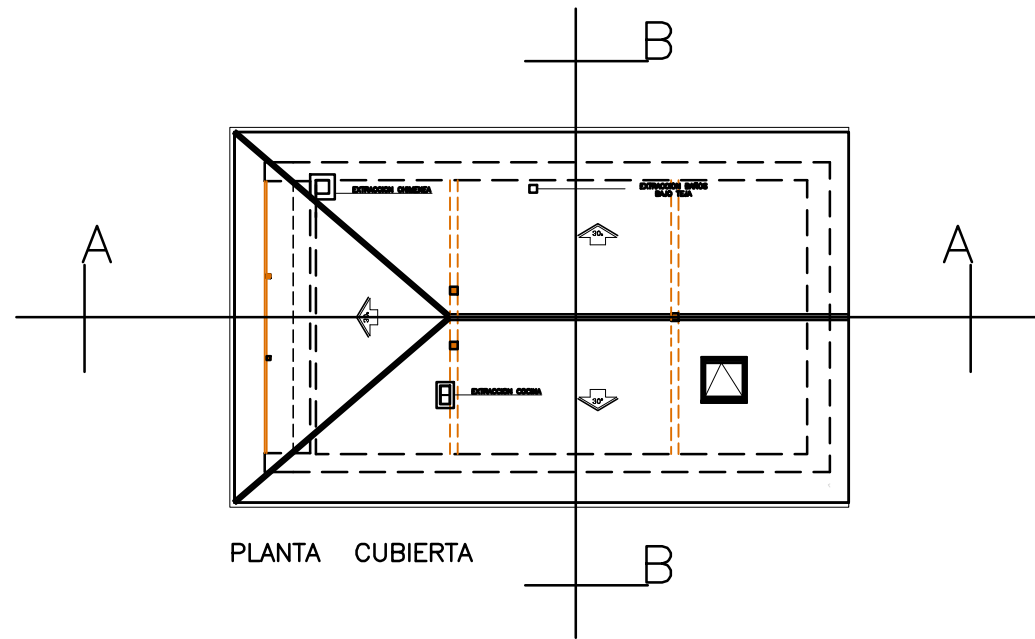

PLANTA CUBIERTA

PROYECTO DE EJECUCION :
REFORMA DE UNA VIVIENDA
PARA DOS VIVIENDAS
RESIDENCIALES

SAN ANTONIO.B° EL MAZO 6
REF CATASTRAL 001903500VP40B
REF CATASTRAL 39028A01300019
AYTO DE ENTAMBASAGUAS
CANTABRIA

REBECA GARCIA SAMPERIO
SERGIO GUTIERREZ GUTIERREZ

Pedro Restegui Rebolledo
arquitecto
C. Marques de la Hermita 17, esc 2. 1D,
39009-Santander
tlf. 607334591
e-mail: pedrorestegui@gmail.com

ESTADO ACTUAL
PLANTA CUBIERTA Y SECCIONES TIPO

06

OCTUBRE 2024 escala : 1/75

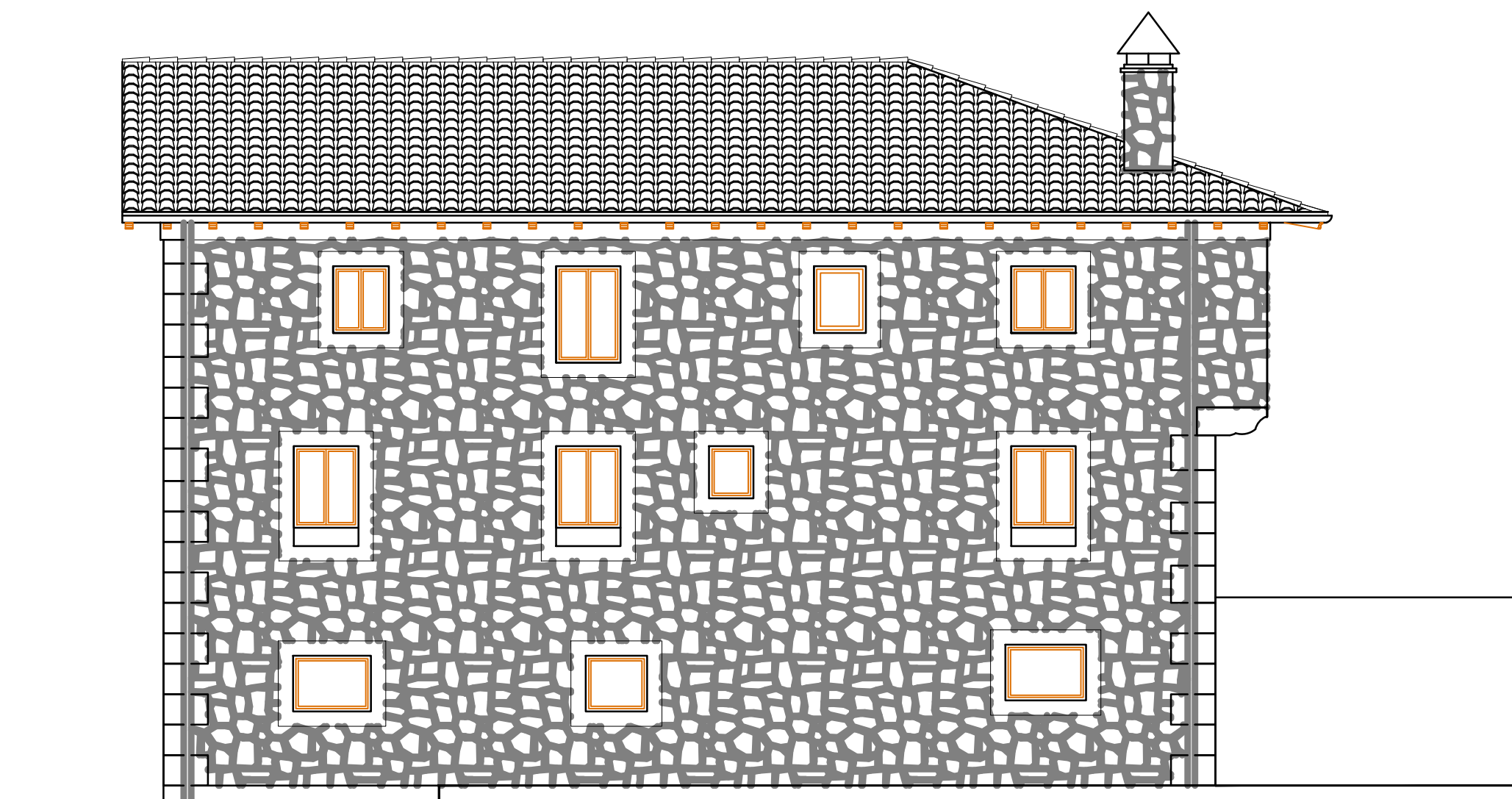

ALZADO SUROESTE

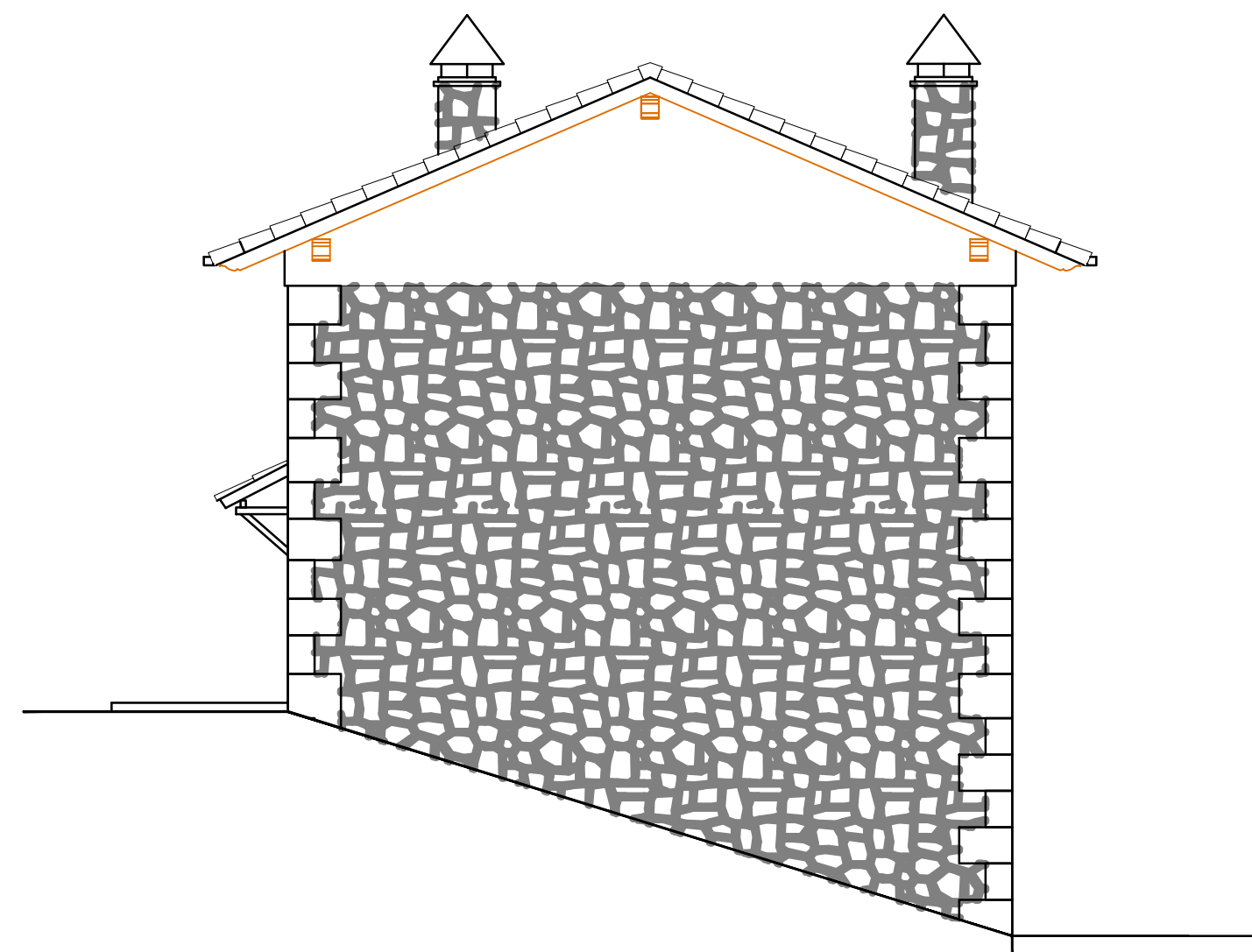

ALZADO NOROESTE



ALZADO SURESTE



ALZADO NORESTE

PROYECTO DE EJECUCION :

REFORMA DE UNA VIVIENDA
PARA DOS VIVIENDAS
RESIDENCIALES

SAN ANTONIO.B° EL MAZO 6
REF CATASTRAL 001903500VP40B
REF CATASTRAL 39028A01300019
AYTO DE ENTAMBASAGUAS
CANTABRIA

REBECA GARCIA SAMPERIO
SERGIO GUTIERREZ GUTIERREZ

Pedro Restegui Rebolledo

Arquitecto
C. Marques de la Hermita 17, esc 2. 1D,
49009-Santander
tlf: 607334591
e-mail: pedrorestegui@gmail.com

ESTADO REFORMADO
ALZADOS

OCTUBRE 2024

07

escala : 1/75

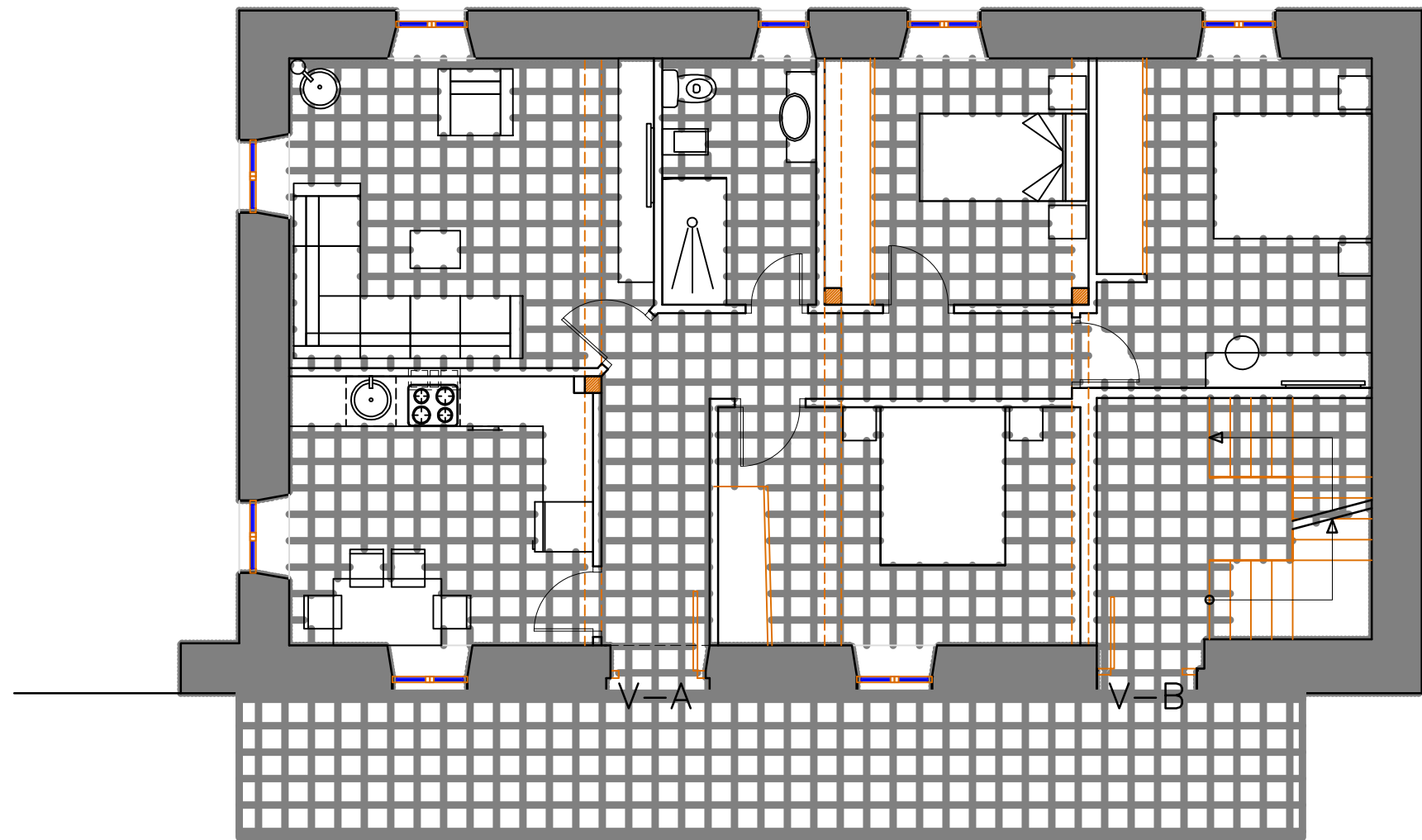

PLANTA BAJA

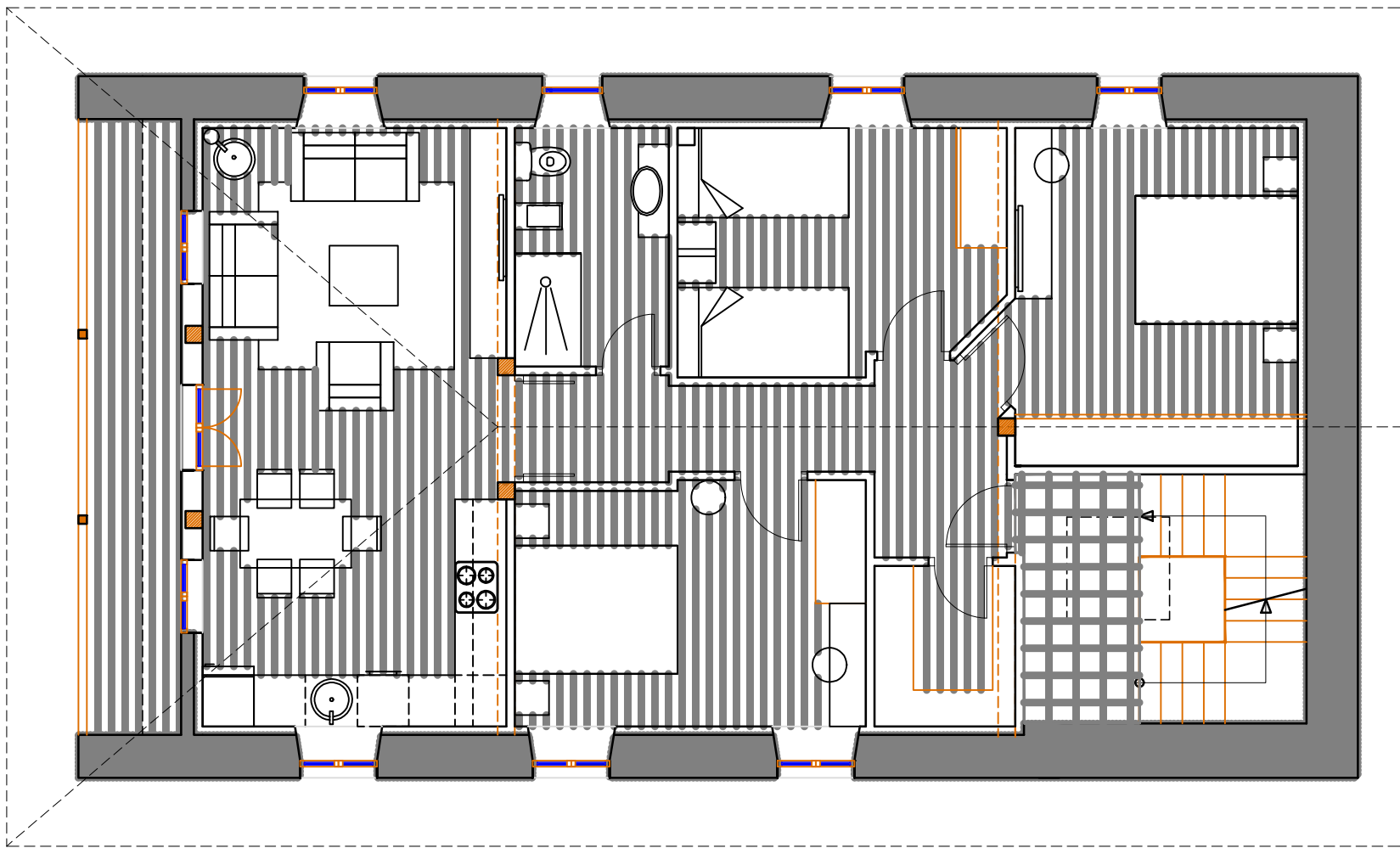

PLANTA BAJO CUBIERTA

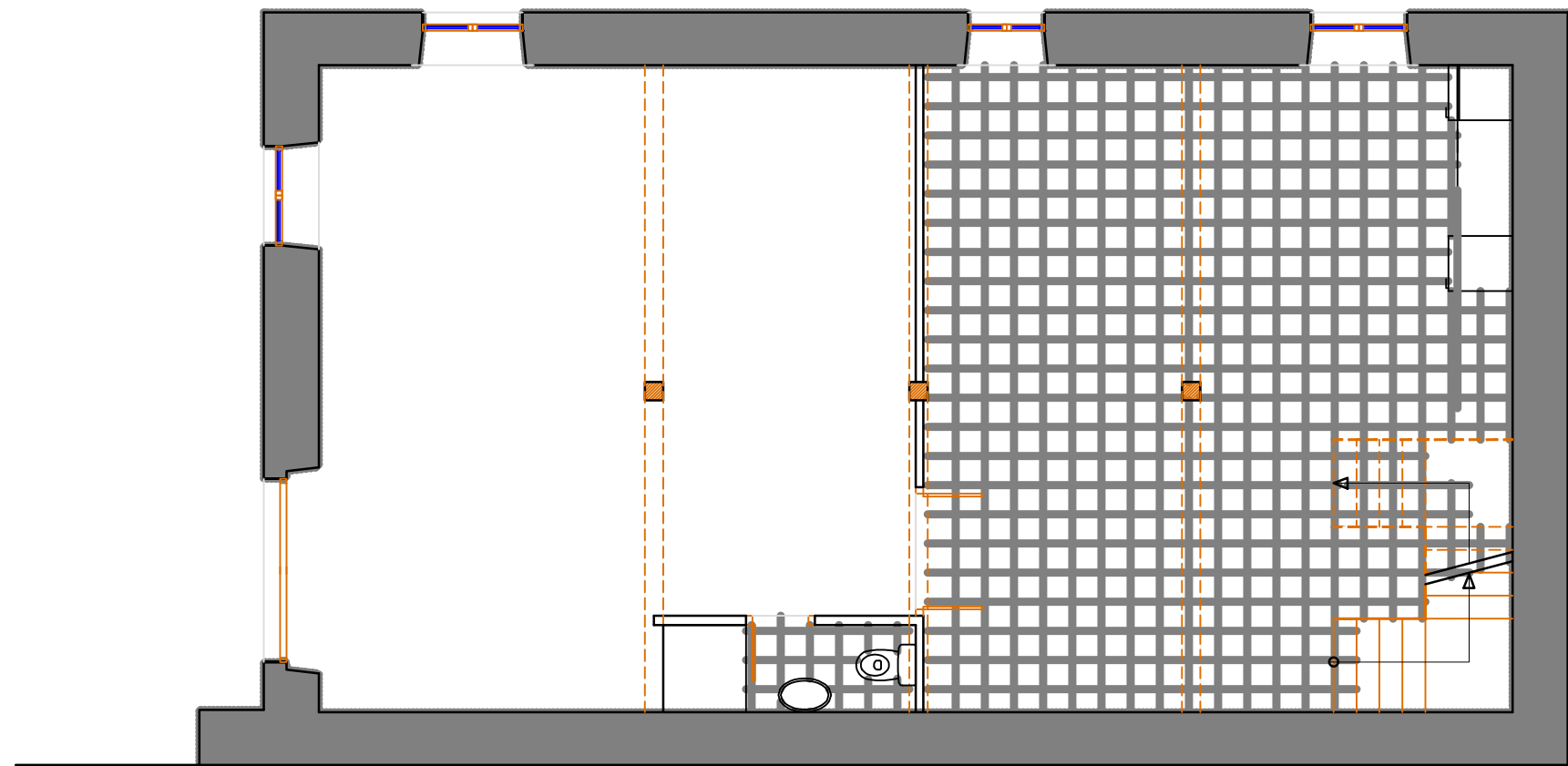

PLANTA SEMISOTANO

CUADRO DE SUPERFICIES		
PLANTA SEMISOTANO	S.UTIL	S.CONST
1 ALMACEN	43.20	
2 ASEO	2.60	
3 BODEGA	45.25	
TOTAL BAJA	91.05	116.40

CUADRO DE SUPERFICIES		
PLANTA BAJA. VIVIENDA A	S.UTIL	S.CONST
1 VESTIBULO	5.35	
2 COCINA	11.50	
3 SALON	14.35	
4 PASILLO	5.85	
5 BAÑO	5.45	
6 DORMITORIO 1	12.45	
7 DORMITORIO 2	12.85	
8 DORMITORIO 3	9.40	
	77.20	
PLANTA BAJA. VIVIENDA B		
9 PORTAL	9.60	
TOTAL BAJA	86.05	116.40

CUADRO DE SUPERFICIES		
PLANTA PRIMERA. VIVIENDA B	S.UTIL	S.CONST
1 ESCALERA	4.20	
2 VESTIBULO	3.30	
3 ROPERO	3.10	
4 PASILLO	4.50	
5 DORMITOTIO 1	13.00	
6 DORMITOTIO 2	10.50	
7 DORMITOTIO 3	11.55	
8 BAÑO	5.00	
9 SALON-COCINA	24.85	
10 SOLANA	8.60	
TOTAL PRIMERA	86.60	122.60
TOTALES	265.70	355.40

PROYECTO DE EJECUCION :
REFORMA DE UNA VIVIENDA
PARA DOS VIVIENDAS
RESIDENCIALES

SAN ANTONIO.B° EL MAZO 6
REF CATASTRAL 001903500VP40B
REF CATASTRAL 39028A01300019
AYTO DE ENTAMBASAGUAS
CANTABRIA

REBECA GARCIA SAMPERIO
SERGIO GUTIERREZ GUTIERREZ

Pedro Restegui Rebolledo
arquitecto
C. Marques de la Hermita 17, esc 2. 1D,
49009-Santander
tlf: 607334591
e-mail: pedrorestegui@gmail.com

ESTADO REFORMADO
PLANTAS.MOBILIARIO

08