

PROYECTO BÁSICO DE VIVIENDA UNIFAMILIAR AISLADA

II. PLANOS

**EMPLAZAMIENTO: Paraje El Sedo. Polígono 6, Parcela 328.
Barrio La Venta. Lamadrid – Valdáliga (CANTABRIA)**

PROMOTOR: ALFONSO GUTIÉRREZ MÉNDEZ-VIGO

ARQUITECTO: M^a Teresa Moreno Fuente
Colegiada en COACAN N^o 1.799
Ctra. General, 24, 1^o C – 39560
UNQUERA - CANTABRIA

Firmado digitalmente por MORENO FUENTE MARIA TERESA - 09336537D
Fecha: 2024.08.16 11:54:51 +02:00



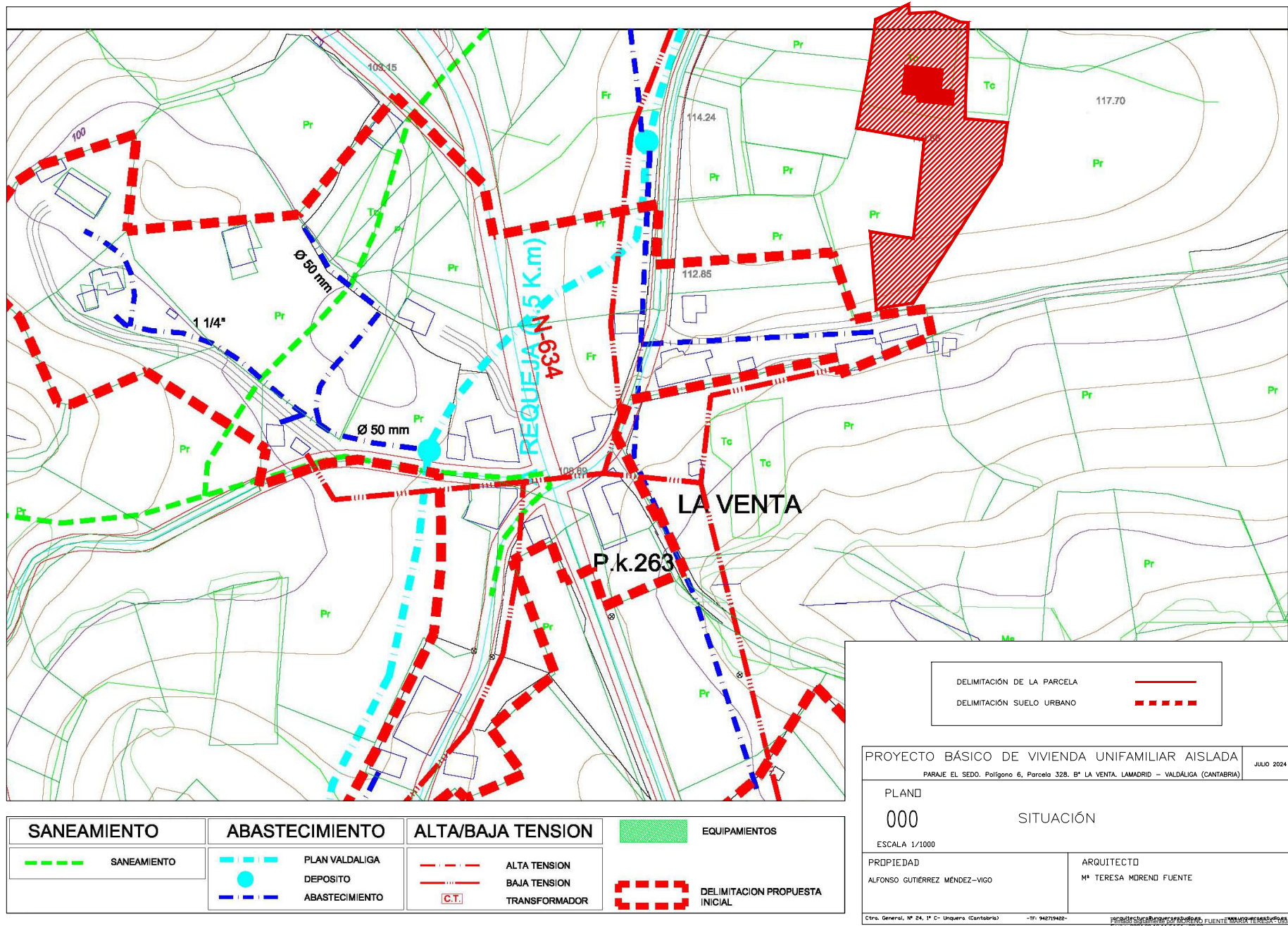

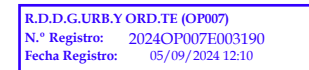

SUPERFICIES

	SUP. ÚTIL S > Hc	SUP. CONSTRUIDA
	17.31 m²	
	1.97 m²	
	4.54 m²	
	3.17 m²	
	27.13 m²	
	41.85 m²	
	27.65 m²	
	7.15 m²	
	15.12 m²	
	5.09 m²	
	4.24 m²	
CANTA BAJA	155.22 m²	178.66 m²
	27.32 m²	
	28.83 m²	
	56.16 m²	56.16 m²
iones	19.25 m²	
S	11.55 m²	
ACIONES	30.80 m²	38.42 m²
BAJA	242.17 m²	273.24 m²

R.D.D.G.URB.Y ORD.TE (OP007)
N.º Registro: 2024OP007E003190
Fecha Registro: 05/09/2024 12:10



CUADRO DE SUPERFICIES		
	SUP. ÚTIL S > Hc	SUP. CONSTRUIDA
PLANTA BAJA		
vivienda		
DISTRIBUIDOR	17,31 m²	
TRASTERO	1,97 m²	
C. LIMPIEZA	4,54 m²	
ASEO	3,17 m²	
COCINA-COMEDOR	27,13 m²	
SALÓN	41,85 m²	
DORMITORIO 1	27,65 m²	
BAÑO 1	7,15 m²	
DORMITORIO 2	15,12 m²	
BAÑO 2	5,09 m²	
ESCALERA	4,24 m²	
VIVIENDA EN PLANTA BAJA	155,22 m²	178,66 m²
porches		
PORCHE 1	27,32 m²	
PORCHE 2	28,83 m²	
PORCHES	56,15 m²	56,16 m²
garaje/instalaciones		
GARAJE	19,25 m²	
C. INSTALACIONES	11,55 m²	
GARAJE/INSTALACIONES	30,80 m²	38,42 m²
TOTAL PLANTA BAJA	242,17 m²	273,24 m²
PLANTA PRIMERA		
vivienda		
DISTRIBUIDOR	9,17 m²	
DORMITORIO 3	11,19 m²	
BAÑO 3	4,79 m²	
DORMITORIO 4	18,81 m²	
BAÑO 4	5,81 m²	
DORMITORIO 5	14,40 m²	
BAÑO 5	5,81 m²	
DORMITORIO 6	14,04 m²	
SALA	15,43 m²	
VIVIENDA EN PLANTA PRIMERA	99,45 m²	126,25 m²
TOTAL PLANTA PRIMERA	99,45 m²	126,25 m²
TOTAL SUP. VIVIENDA	341,62 m²	399,49 m²



PROYECTO BÁSICO DE VIVIENDA UNIFAMILIAR AISLADA	
PARAJE EL SEDO. Polígono 6, Parcela 328. Bº LA VENTA. LAMADRID - VALDÁLICA (CANTABRIA)	
JULIO 2024	
PLANO 02	PLANTA PRIMERA. MOBILIARIO Y SUPERFICIES
ESCALA 1/50	
PROPIEDAD ALFONSO GUTIÉRREZ MÉNDEZ-VIGO	ARQUITECTO Mª TERESA MORENO FUENTE
Ctra. General, Nº 24, 1ª C. Unquera (Cantabria) - Tf. 942719422 - <small>*arquitecturabonapresentaciones</small> <small>Primeros planos para Mª TERESA FUENTE Mª TERESA - 05/09/2024</small>	



Firma 1: 04/09/2024 - SELLO DOCUMENTO ELECTRONICO - ENI
GOBIERNO DE CANTABRIA
CSV: A0600MdFBjLioAjsQjecHePjxiaTJLYdAU3n8j

R.D.D.G.URB.Y ORD.TE (OP007)
N.º Registro: 2024OP007E003190
Fecha Registro: 05/09/2024 12:10



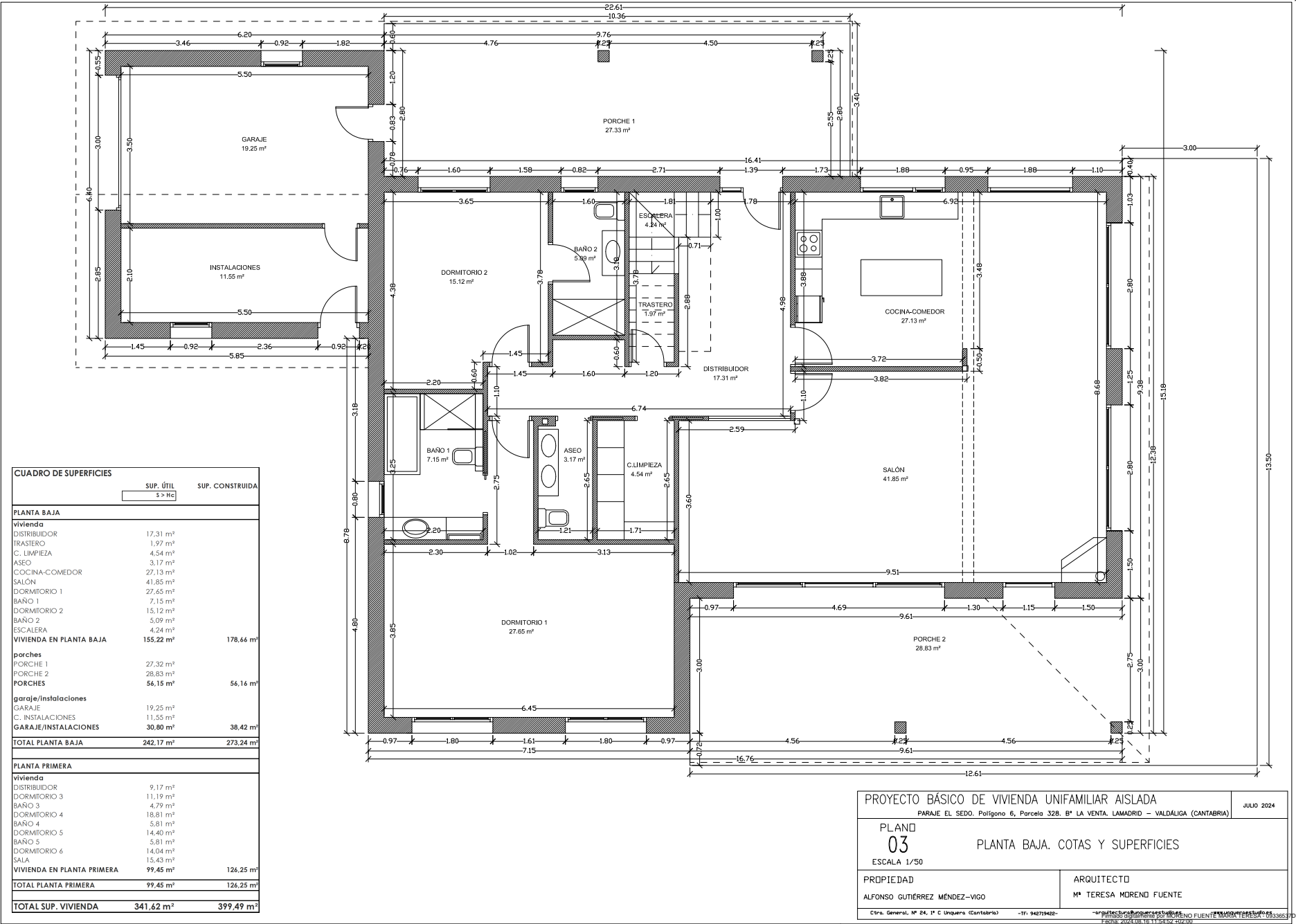

Firma 1: 04/09/2024 - SELLO DOCUMENTO ELECTRONICO - ENI
GOBIERNO DE CANTABRIA
CSV: A0600MdFBJLioAjsQjceHePjxiaTJLYdAU3n8j

R.D.D.G.URB.Y ORD.TE (OP007)
N.º Registro: 2024OP007E003190
Fecha Registro: 05/09/2024 12:10



Architectural Floor Plan Details:

- Rooms and Areas:**
 - DORMITORIO 3: 11.19 m²
 - BAÑO 3: 4.79 m²
 - BAÑO 4: 5.81 m²
 - DISTRIBUIDOR: 9.17 m²
 - BAÑO 5: 5.81 m²
 - DORMITORIO 5: 14.40 m²
 - DORMITORIO 4: 18.81 m²
 - DORMITORIO 6: 14.04 m²
 - SALA: 15.43 m²
- Dimensions:**
 - Overall Width:** 17.16 (top) and 17.96 (bottom)
 - Overall Height:** 3.40 (top) and 13.59 (right)
 - Room Dimensions (approximate):**
 - DORMITORIO 3: 3.61 x 2.76
 - BAÑO 3: 1.86 x 2.59
 - BAÑO 4: 3.54 x 3.49
 - DISTRIBUIDOR: 3.33 x 3.11
 - BAÑO 5: 1.64 x 2.99
 - DORMITORIO 5: 3.66 x 4.14
 - DORMITORIO 4: 3.14 x 5.19
 - DORMITORIO 6: 3.94 x 3.76
 - SALA: 3.61 x 4.44
- Other Features:**
 - Staircase located in the central distributor area.
 - Architectural symbols for doors, windows, and plumbing fixtures.
 - Shaded areas representing walls and structural elements.

R.D.D.G.URB.Y ORD.TE (OP007)
N.º Registro: 2024OP007E003190
Fecha Registro: 05/09/2024 12:10



CSV: A0600MdFBJLioAjsQjecHePJxiaTJLYdAU3n8j



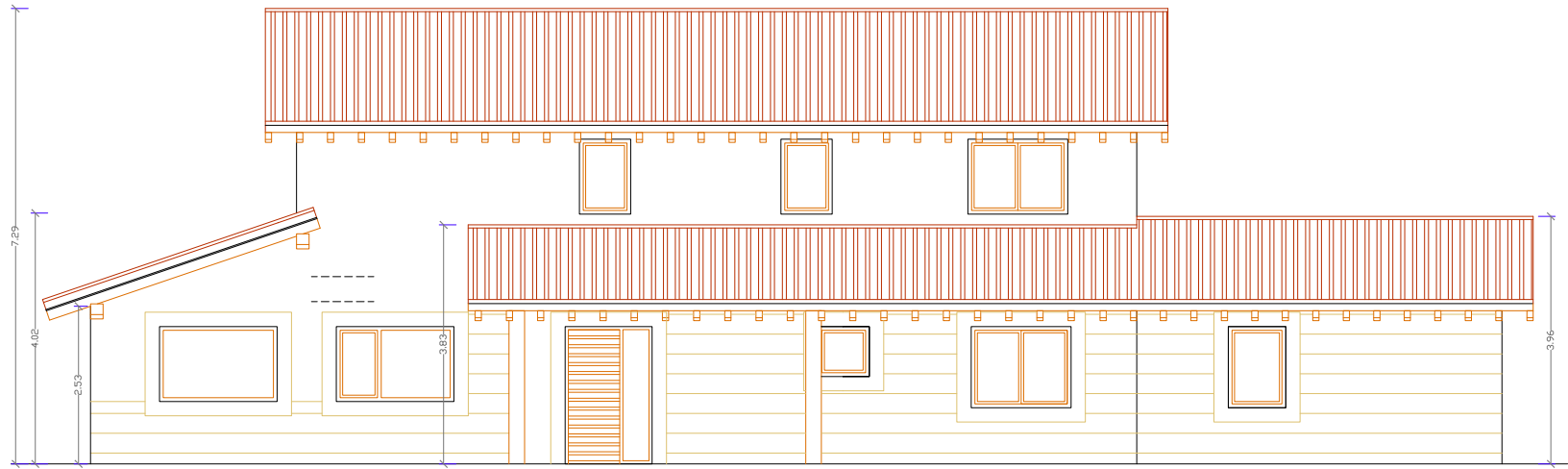

ALZADO SUR



ALZADO OESTE

PROYECTO BÁSICO DE VIVIENDA UNIFAMILIAR AISLADA		JULIO 2024
PARAJE EL SEDO. Polígono 6, Parcela 32B. Bº LA VENTA, LAMADRID - VALDÁLIGA (CANTABRIA)		
PLANO 06	ALZADOS OESTE Y NORTE	
ESCALA 1/50		
PROPIEDAD ALFONSO GUTIÉRREZ MÉNDEZ-VIGO	ARQUITECTO Mª TERESA MORENO FUENTE	
Ctra. General, Nº 24, 1ª C. Uquero (Cantabria)	-Tf. 942719422-	Arquitecta Teresa Moreno Fuente Paseo del Mar 127, 44100 FUENTE DE MARIA TERESA - 08330537 Paseo del Mar 127, 44100 FUENTE DE MARIA TERESA - 08330537



Firma 1: 04/09/2024 - SELLO DOCUMENTO ELECTRONICO - ENI
GOBIERNO DE CANTABRIA
CSV: A0600MdFBjLioAjsQjecHePjxiaTJLYdAU3n8j

R.D.D.G.URB.Y ORD.TE (OP007)
N.º Registro: 2024OP007E003190
Fecha Registro: 05/09/2024 12:10



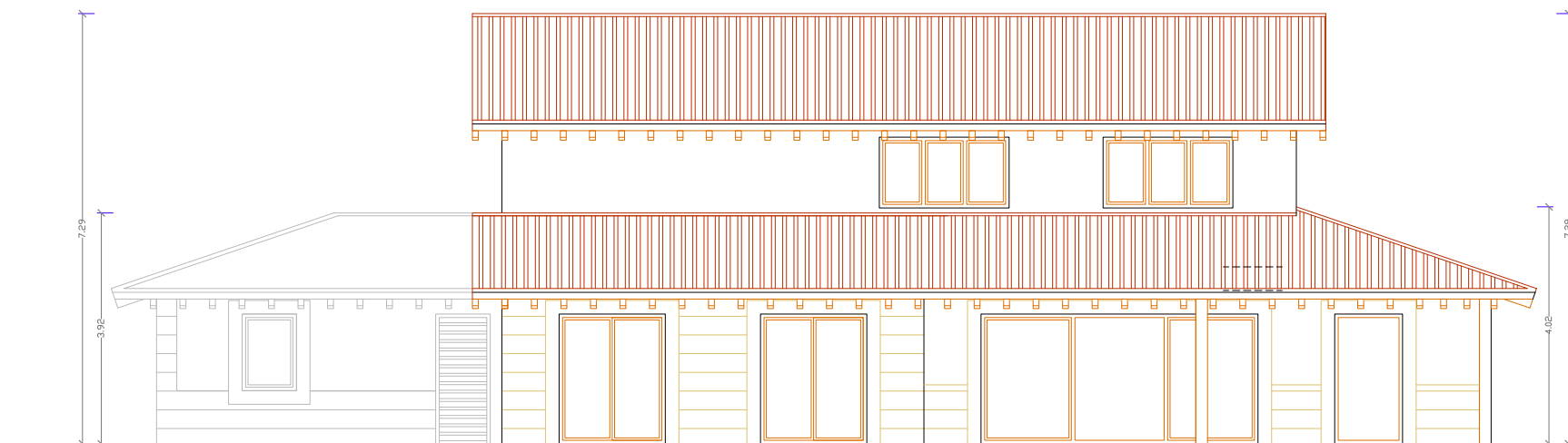

ALZADO NORTE

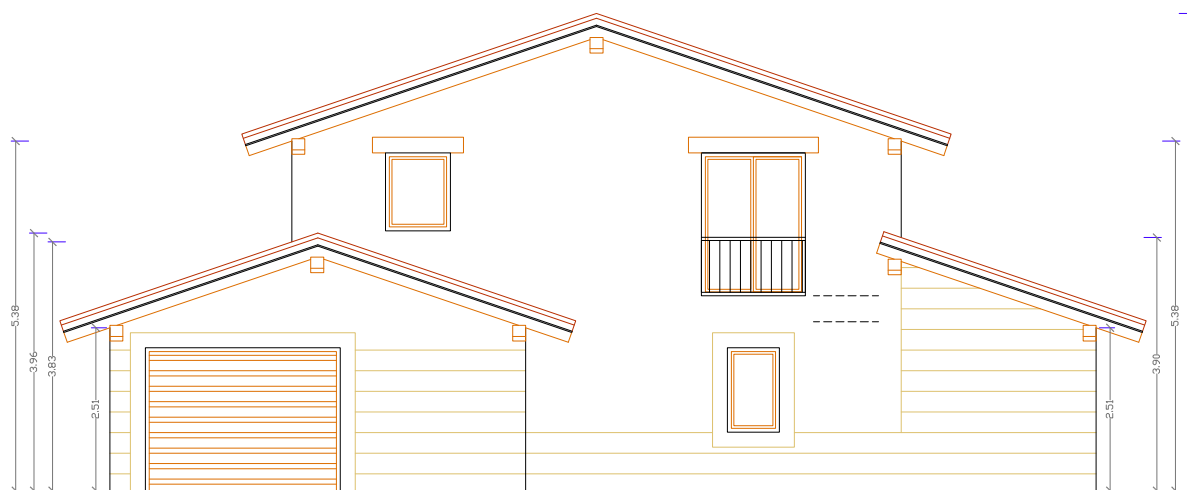

ALZADO ESTE

PROYECTO BÁSICO DE VIVIENDA UNIFAMILIAR AISLADA PARAJE EL SEDO. Polígono 6, Parcela 32B. B° LA VENTA. LAMADRID - VALDÚGUA (CANTABRIA)		JULIO 2024.
PLANO 07	ALZADOS ESTE Y SUR	
ESCALA 1/50		
PROPIEDAD ALFONSO GUTIÉRREZ MÉNDEZ-VIGO	ARQUITECTO Mª TERESA MORENO FUENTE	
C/ra. General, Nº 24, 1ª C Unquera (Cantabria)	Tf. 94279482-	e-mail: teresa.moreno@arquitectos.es



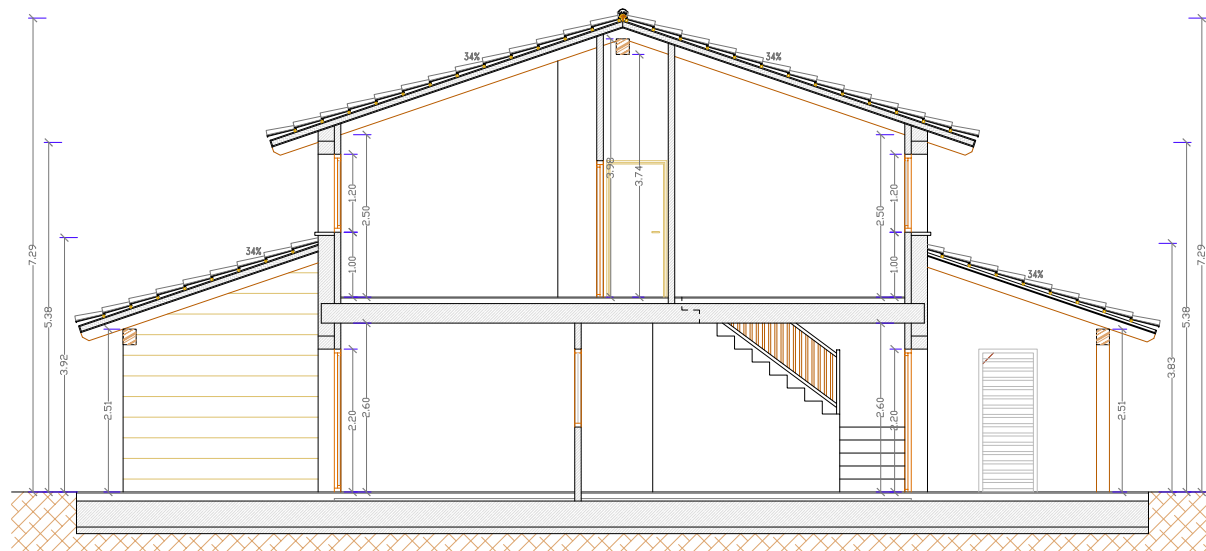

SECCIÓN 1

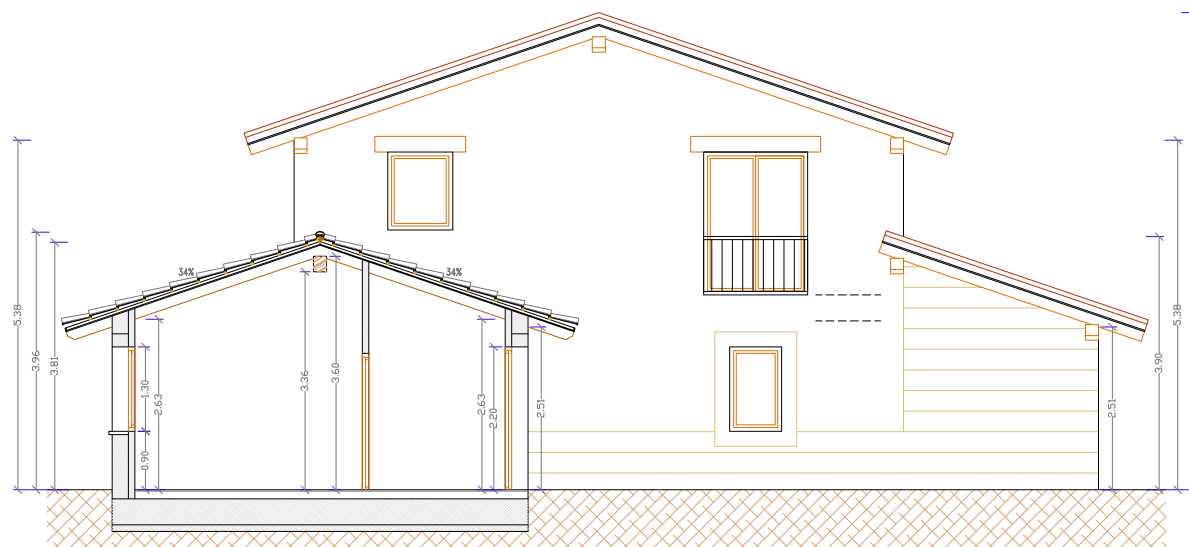

SECCIÓN 2

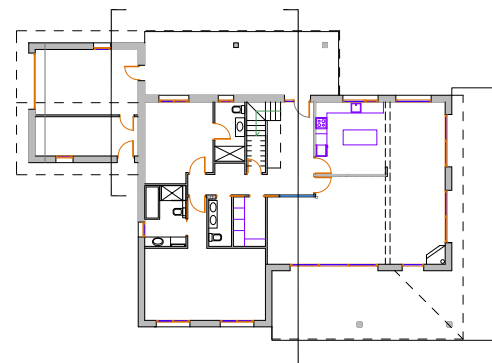
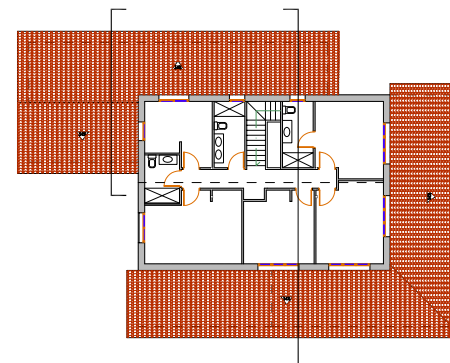

PROYECTO BÁSICO DE VIVIENDA UNIFAMILIAR AISLADA		Julio 2024
PARAJE EL SEDO. Polígono 6, Parcela 328. B* LA VENTA. LAMADRID - VALDÁLIGA (CANTABRIA)		
PLANO 08	SECCIONES	
ESCALA 1/50		
PROPIEDAD ALFONSO GUTIERREZ MÉNDEZ-VIGO		ARQUITECTO Mª TERESA MORENO FUENTE
Ctra. General, N° 24, 1ª C. Uqueña (Cantabria)	-TF. 942719420-	-e.gutierrez@proyectiviva.es
		NO FUENTE DE FUEGO

