



**PROPUESTA PARA PAVIMENTACION Y CIERRE
PROVISIONAL DE PARCELA PARA AMPLIACION
DE APARCAMIENTO DE CAMIONES
EN LA LLAMA / SOBARZO (CANTABRIA)**

**SOLICITANTE:
VICENTE CRESPO PEREZ**

**ARQUITECTO TECNICO:
JESUS GOMEZ VEGA - COLEGIADO 555**

Firma 1: **06/07/2024 - SELLO DOCUMENTO ELECTRONICO - ENI**

GOBIERNO DE CANTABRIA

CSV: A0600MMNH1mXX7zhqhuRS8gBiBETJLYdAU3n8j

REGISTRO ELECTRONICO (GCELC)

N.º Registro: 2024GCELC220908

Fecha Registro: 08/07/2024 00:00



MEMORIA



Firma 1: **06/07/2024 - SELLO DOCUMENTO ELECTRONICO - ENI**
GOBIERNO DE CANTABRIA

CSV: A0600MMNH1mXX7zhqhuRS8gBiBETJLYdAU3n8j

REGISTRO ELECTRONICO (GCELC)
N.º Registro: 2024GCELC220908
Fecha Registro: 08/07/2024 00:00



PAVIMENTACION Y CIERRE PROVISIONAL DE PARCELA PARA AMPLIACION DE APARCAMIENTO DE CAMIONES, EN LA LLAMA / SOBARZO / PENAGOS (CANTABRIA).

PROPIETARIO: VICENTE CRESPO PEREZ, CON N.I.F. 20194575T, Y DOMICILIO EN C/ CALABAZAS, Nº 25 - 39150 SUESA / CANTABRIA.

ARQUITECTO TECNICO: JESUS GOMEZ VEGA, COLEGIADO 555 EN EL COLEGIO OFICIAL DE LA ARQUITECTURA TECNICA DE CANTABRIA, Y DOMICILIO EN LA CALLE MARQUES DE LA HERMIDA, Nº 17 ESC. 2- 2ºB 39009 SANTANDER.

1. Objeto

La intervención que se solicita, se va a desarrollar dentro de una parcela clasificada como Suelo Rustico de Especial Protección, concretamente la parcela 8, del polígono 11, en la zona de La Lama, del pueblo de Sobarzo, Termino Municipal de Penagos (Cantabria), con referencia catastral 39048A011000080000DI, según se indica en el plano de situación que se adjunta.

Las obras, consistirán en pavimentar y cerrar el perímetro de una parcela para utilizarla como ampliación del aparcamiento actual en torno a la nave de la parcela colindante por el noreste, que pertenece al mismo propietario y la utiliza una empresa de transporte como aparcamiento. Se adjuntan planos de la intervención propuesta.

2. Antecedentes

La parcela tiene forma rectangular con ligera pendiente descendente de norte a sur, y una superficie según catastro de 8.231,00 m2. Linda:

- Por el noroeste, con la carretera CN-634.
- Por el sureste, con camino público.
- Por el suroeste, con parcela de distinto propietario, que contiene una vivienda unifamiliar.



- Por el noreste, con parcela de la misma propiedad, dedicada a almacén logístico, tiene una nave en su interior y el resto del terreno libre, para aparcamiento de camiones.

En fechas recientes, en el interior de la parcela sobre la que se solicita la pavimentación y cierre provisional, se han llevado a cabo algunos trabajos, para poder aparcar camiones los días con mayor afluencia de vehículos. La intervención ha consistido, en realizar un cierre perimetral provisional, a base de piezas prefabricadas de hormigón, tipo barrera "New Jersey", y también se ha extendió una capa de zahorra, en una parte de la parcela, que se ha venido utilizando de forma puntual, cuando se completa el aparcamiento de la parcela colindante.

3. Justificación

La actuación que se propone, apenas modifica la rasante del terreno, ya que se extenderá una capa de zahorra compactada de unos 40 a 60 cm, sobre un suelo que previamente se ha retirado la capa de tierra vegetal, de entre 20 y 25 cm de espesor, por tanto, no está previsto realizar ningún tipo de construcción dentro de la parcela, que no sea el cerramiento perimetral de la misma, y el relleno del suelo con zahorra, siendo las obras previstas básicamente las siguientes:

Retirada de capa de tierra vegetal superficial entre 20/25 cm de espesor.

Relleno y compactado de zahorra entre 40/60 cm de espesor.

Cerramiento del frente de parcela, con muro de bloques de hormigón, igual a la parcela de al lado, la misma altura y con portilla metálica de acceso.

Cerramiento por el sureste y suroeste con recolocación y ajuste de las piezas de hormigón prefabricado tipo "New Jersey".

Instalación de malla metálica simple torsión sobre las piezas prefabricadas de hormigón.

4. Documentación complementaria

Se adjunta documentación complementaria:

- AUTORIZACION DE LA DEMARCACION DE CARRETERAS DEL ESTADO EN CANTABRIA.
- COMUNICACIÓN DE ARCHIVO POR PARTE DE LA CONFEDERACION HIDROGRAFIA DEL CANTABRICO.



El presupuesto de ejecución material estimado para las obras previstas, asciende a la cantidad de 17.342,00 €. (DIECISIETE MIL TRESCIENTOS CUARENTA Y DOS EUROS).

En Santander, 5 de julio de 2024

GOMEZ
VEGA
JESUS -
72121226B

Firmado digitalmente por
GOMEZ VEGA JESUS -
72121226B
Nombre de reconocimiento
(DN): cn=GOMEZ VEGA
JESUS - 72121226B,
sn=GOMEZ VEGA,
givenName=JESUS, c=ES,
serialNumber=IDCES-7212122
6B
Fecha: 2024.07.05 07:51:21
+02'00'

Jesús Gómez Vega – Arquitecto Técnico



FIRMADO



MINISTERIO
DE TRANSPORTES, MOVILIDAD
Y AGENDA URBANA

DIRECCIÓN GENERAL
DE CARRETERAS

DEMARCACIÓN
DE CARRETERAS
DEL ESTADO
EN CANTABRIA

O F I C I O

S/REF.:

N/REF.: CAN-AUT-23-164

FECHA: 28 de septiembre de 2023

D. Vicente Crespo Pérez

C/ Calabazas N° 25, Suesa

39150, Ribamontán al Mar

CANTABRIA

ASUNTO: Propuesta de resolución relativa a la solicitud de autorización.

HECHOS

- PRIMERO: El expediente instruido a consecuencia de la solicitud formulada por **D. Vicente Crespo Pérez** para que se le autorice la realización de las siguientes obras o instalaciones: **Construcción de cerramiento y relleno de finca**.
- SEGUNDO: Que el día 22 de junio de 2023, se presentó la solicitud de referencia por el interesado comprobándose que el terreno sobre el que se desarrolla la actuación está clasificado como no urbano.
- TERCERO: Que el Servicio correspondiente a la Demarcación de Carreteras de CANTABRIA emitió informe, en el que después de examinar las circunstancias de la carretera, y de valorar el cumplimiento de la normativa vigente, teniendo en cuenta las razones de la petición, estimó procedente acceder a lo solicitado.

FUNDAMENTOS DE DERECHO

- PRIMERO: Ley 39/2015, de 1 de octubre, de Procedimiento Administrativo Común de las Administraciones Públicas, La Ley 40/2015, de 1 de octubre, de Régimen Jurídico del Sector Público, la Ley 37/2015, de 30 de septiembre, de Carreteras, el Reglamento General de Carreteras aprobado por el Real Decreto 1812/1994, de 2 de septiembre y demás normas de general aplicación a este asunto.
- SEGUNDO: Que se ha seguido el procedimiento por los trámites establecidos en la Ley 39/2015, de 1 de octubre de Procedimiento Administrativo Común de las Administraciones Públicas y el citado Reglamento General de Carreteras y en el Real Decreto 1778/1994, de 5 de agosto.
- TERCERO: Las obras o instalaciones objeto de la autorización solicitada se corresponden a las exigencias y requisitos establecidos en los art. 32 de la Ley de Carreteras.

Por lo que, en consecuencia, se informa favorablemente el asunto de referencia para que en la zona de protección de la carretera A-8/E-70, P.K. 209,750, M.D. competencia de la Demarcación de Carreteras del Estado en Cantabria, realice las obras consistentes en **Construcción de cerramiento y relleno de finca** con arreglo a las condiciones generales y particulares que se adjuntan.

EL JEFE DE SECCIÓN TÉCNICA
Fdo.: Valentín Pereda Alonso

EL JEFE DE ÁREA DE CONSERVACIÓN Y EXPLOTACIÓN
Fdo.: José Francisco Sánchez Cimiano

ASUNTO: Resolución relativa a la solicitud de autorización

Esta Dirección General de Carreteras, conforme la propuesta formulada por el Técnico y el Jefe de Área de Conservación y Explotación, ha resuelto acceder a lo solicitado, y, en consecuencia, autorizar **D. Vicente Crespo Pérez** para que en la zona de protección de la carretera A-8/E-70, P.K. 209,750, M.D. competencia de la Demarcación de Carreteras del Estado en Cantabria, realice las obras consistentes en **Construcción de cerramiento y relleno de finca** con arreglo a las condiciones generales y particulares que se adjuntan.

www.mitma.gob.es

UE
23

VARGAS, 53
39071 SANTANDER
TEL: 942 37 11 11
DIR3: EA0045032

Firma 1: 06/07/2024 - SELLO DOCUMENTO ELECTRONICO - ENI
GOBIERNO DE CANTABRIA

CSV: A0600MMNH1mXX7zhqhuRS8gBiBETJLYdAU3n8j

REGISTRO ELECTRONICO (GCEL)
N.º Registro: 2024GCELCE220908
Fecha Registro: 08/07/2024 00:00



FIRMADO por : VALENTIN PEREDA ALONSO. A fecha: 17/10/2023 08:37 AM
FIRMADO por : JOSE FRANCISCO SANCHEZ CIMIANO. A fecha: 20/10/2023 04:37 PM
FIRMADO por : ROSENDO MARTINEZ FERNANDEZ. A fecha: 23/10/2023 08:40 AM
FIRMADO por : REGISTRO DEL MINISTERIO DE TRANSPORTES MOVILIDAD Y AGENDA URBANA. A fecha: 26/10/2023 05:19 PM
Número de registro: REGA023300072487845. A fecha: 26/10/2023 05:19 PM
Total folios: 3 (2 de 3) - Código Seguro de Verificación: MFW00297640D0D54CED5611B18
Verificable en: <https://verificacsv.cantabria.es/verificacsv?codigoVerificacion=A0600MMNH1mXX7zhqhuRS8gBiBETJLYdAU3n8j>

FIRMADO



Esta autorización no habilita a su solicitante al comienzo de las obras sin la preceptiva licencia municipal o autonómica, según corresponda por la clasificación del suelo, y sin las autorizaciones o informes de otras administraciones con competencia sobre la zona en la que se pretenda actuar.

Lo que traslado a Vd. para su conocimiento y efectos, significándole que esta resolución agota la vía administrativa, por lo que contra ella cabe recurso contencioso-administrativo a interponer ante el Tribunal Superior de Justicia de la Comunidad Autónoma de Cantabria, en un plazo de dos meses a contar desde el día siguiente al de la notificación de la misma, sin perjuicio de la posibilidad de presentar, en el plazo de un mes y con carácter potestativo, recurso de reposición ante la Dirección General de Carreteras

EL DIRECTOR GENERAL DE CARRETERAS
P.D. JEFE DE LA DEMARCACION DE CARRETERAS DEL ESTADO EN CANTABRIA
(ORDEN TMA/355/2023, de 10 de abril- APTDO DECIMOSEXTO PUNTO 3E)
Fdo.: Rosendo Martínez Fernández

CONDICIONES GENERALES

La autorización se otorgará a reserva de las demás licencias y autorizaciones necesarias, sin perjuicio de tercero y dejando a salvo los derechos preexistentes sobre los terrenos o bienes. No supondrá en ningún caso la cesión del Dominio Público, ni la asunción por la Administración General del Estado de responsabilidad alguna respecto del titular de la autorización o de terceros.

Las obras o instalaciones autorizadas se iniciarán o finalizarán dentro de los plazos que se determinan en la autorización.

Las obras se inspeccionarán por la Dirección General de Carreteras.

No se podrán iniciar las obras sin que la Dirección General de Carreteras haya reconocido de conformidad su replanteo. A estos efectos, el interesado avisará a la citada Dirección General, con una antelación mínima de diez días, de la fecha que prevea para dicha operación. El citado Centro Directivo extenderá un acta de conformidad, o en su caso, hará constar los reparos que entienda oportunos, concediendo el plazo necesario para la subsanación. El acta de conformidad del replanteo implicará el permiso definitivo de iniciación de las obras.

Las obras se ejecutarán según el proyecto presentado, en su caso, y las condiciones impuestas en la autorización, sin interrumpir ni dificultar la circulación por la carretera, debiendo señalizarse conforme a la normativa vigente en esta materia, la incidencia que puedan tener en el tráfico.

La Dirección General de Carreteras apreciara desviaciones respecto del proyecto presentado, en su caso, o de las condiciones impuestas en la autorización, solicitará de la autoridad competente a que se refiere el artículo 35 de la Ley 37/2015 de Carreteras la paralización de las obras hasta que se subsanen aquellas, sin perjuicio de instruir el expediente sancionador que proceda.

7. El titular de la autorización deberá reponer, a su cargo, los elementos de la carretera que resulten dañados por la ejecución de las obras, restituyéndolos a las condiciones anteriores de seguridad, funcionalidad y aspecto.

8. La Dirección General de Carreteras reconocerá la terminación de las obras. A estos efectos, el interesado avisará al Servicio competente, con una antelación mínima de diez días, de la fecha que prevea para dicha operación. El citado Centro Directivo extenderá un Acta de Conformidad, o en su caso, hará constar los reparos que entienda oportunos, concediendo el plazo necesario para la subsanación. El Acta de Conformidad de las obras implicará el permiso de su uso.

La autorización producirá efecto mientras permanezca el objeto determinante de su otorgamiento, y será transmisible previa notificación a la Dirección General de Carreteras del cambio de la titularidad.

10. El otorgamiento de una autorización de aprovechamiento especial de la zona de dominio público devengará el pago del correspondiente precio público, cuya cuantía se establecerá por el Ministerio de Transportes, Movilidad y Agenda Urbana, con lo dispuesto en la vigente legislación de tasas y precios públicos y de acuerdo con La Ley 37/2015, de Carreteras.

www.mitma.gob.es

U=23

VARGAS, 53
39071 SANTANDER
TEL: 942 37 11 11
DIR3: EA0045032

Firma 1: 06/07/2024 - SELLO DOCUMENTO ELECTRONICO - ENI

GOBIERNO DE CANTABRIA

CSV: A0600MMNH1mXX7zhqhuRS8gBiBETJLYdAU3n8j

REGISTRO ELECTRONICO (GCELC)
N.º Registro: 2024GCELC220908
Fecha Registro: 08/07/2024 00:00





FIRMADO por : VALENTIN PEREDA ALONSO. A fecha: 17/10/2023 08:37 AM
FIRMADO por : JOSE FRANCISCO SANCHEZ CIMIANO. A fecha: 20/10/2023 04:37 PM
FIRMADO por : ROSENDO MARTINEZ FERNANDEZ. A fecha: 23/10/2023 08:40 AM
FIRMADO por : REGISTRO DEL MINISTERIO DE TRANSPORTES MOVILIDAD Y AGENDA URBANA. A fecha: 26/10/2023 05:19 PM
Número de registro: REGAGE2300072487845. A fecha: 26/10/2023 05:19 PM
Total folios: 3 (3 de 3) - Código Seguro de Verificación: MF0M0297640D0F54CED5611B18
Verificable en <https://sede.mitma.gob.es>

FIRMADO



11. Se prohíbe afectar a la calzada y los arcenes de las carreteras los fines de semana desde las 13 h. del viernes hasta las 24 h. del domingo, así como los días festivos de las comunidades de Cantabria, Castilla-León, Asturias y País Vasco. Tampoco se podrá afectar al tráfico los llamados días de "operación salida" "operación retorno" o "puente", así como los días anteriores y posteriores de los mismos. Durante todos estos días no se producirá ninguna afección al tráfico y se retirarán todas las señales u otros elementos de la calzada y de los arcenes.
12. Será responsabilidad del solicitante la reposición a su estado originario de cualquier elemento que se deteriore o destruya como consecuencia de las obras realizadas.
13. El inicio de las obras se comunicará previamente al Centro de Conservación de Carreteras en el teléfono 942.845057.

CONDICIONES PARTICULARES

1. Las obras deberán ser ejecutadas en el plazo de 12 meses, contados a partir de la notificación del otorgamiento de la autorización transcurrido este plazo sin que se haya solicitado prórroga, esta autorización no tendrá validez ni efecto. Tanto la petición de prórroga del interesado como la resolución sobre la ampliación deberá producirse antes del vencimiento del plazo inicial. En ningún caso podrá ser objeto de ampliación un plazo ya vencido.

Serán de cuenta del peticionario la buena conservación y limpieza permanente de la obra y del terreno situado entre ésta y la carretera, debiendo de retirar diariamente todos los materiales sobrantes y escombros.

Cualquier otro tipo de obras que se precise realizar dentro de la zona de protección de la carretera, aunque sean complementarias de la solicitada, como pasos de cuneta, cercas, accesos, desagües, saneamientos, conducciones, ampliación de la acera etc. que no figuran explícitamente en este condicionado, requerirán autorización independiente. Asimismo, requerirá autorización expresa el cambio de uso de la construcción.

En cuanto afectan a la carretera estas condiciones serán mínimas y vincularán la concesión de la licencia municipal correspondiente.

Las obras se ejecutarán de acuerdo con los documentos presentados, y en todo caso con las siguientes prescripciones:

Obras que se autorizan: **Construcción de cerramiento y relleno de finca.**

Esta autorización junto con la licencia municipal deberá estar en la obra autorizada y podrá ser requerido en cualquier momento por el personal del Ministerio de Transportes, Movilidad y Agenda Urbana o de la empresa adjudicataria de la Conservación Integral de la Carretera.





MINISTERIO
 PARA LA TRANSICIÓN ECOLÓGICA
 Y EL RETO DEMOGRÁFICO

CONFEDERACIÓN
 HIDROGRÁFICA DEL
 CANTÁBRICO, O.A.

COMISARÍA DE AGUAS

O F I C I O

S/REF:

N/REF:

FECHA:

ASUNTO:

A/39/16145

COMUNICACIÓN ARCHIVO

DESTINATARIO: 20194575T - Vicente Crespo Pérez - MAIL: vicentecrespopez@gmail.com

CL\ Calabazas, 25- Suesa

39150 - Ribamontán al Mar (Cantabria)

Expediente de autorización para obras de pavimentación para ampliación de
 aparcamiento de camiones, en la parcela con referencia catastral de vivienda
 unifamiliar en la parcela con referencia catastral 39048A011000080000DI, en Sobarzo,
 término municipal de Penagos (Cantabria)

SIA: 206499

PETICIONARIO: Vicente Crespo Pérez

JC/--

Con fecha 10/04/2024 tuvo entrada en el Organismo solicitud, así como documentación, relativa al expediente arriba indicado.

Examinada la documentación aportada con fecha 10/04/2024 y practicada visita de inspección al lugar, se ha comprobado que las obras se ubican fuera de la zona de policía de cauces, no formando parte del ámbito competencial de este Organismo de cuenca, por lo que se procede al archivo del presente expediente A/39/16145 sin más trámites.

EL JEFE DE SERVICIO

Jesús Carasa Antón

(Firmado electrónicamente)

www.chcantabrico.es

<https://www.chcantabrico.es/servicios/registro-general>

JUAN DE HERRERA Nº 1,
 2º
 39071 SANTANDER
 TEL.: 942 366 440

CSV : GEN-b26b-076d-cda5-aaa3-ad29-1735-73a2-5c81

DIRECCIÓN DE VALIDACIÓN : <https://sede.administracion.gob.es/pagSedeFront/servicios/consultaCSV.htm>

FIRMANTE(1) : JESUS ANGEL CARASA ANTON | FECHA : 06/06/2024 20:12 | Sin acción específica



Firma 1: 06/07/2024 - SELLO DOCUMENTO ELECTRONICO - ENI
 GOBIERNO DE CANTABRIA

CSV: A0600MMNH1mXX7zhqhuRS8gBiBETJLYdAU3n8j

REGISTRO ELECTRONICO (GCELC)
 N.º Registro: 2024GCELC220908
 Fecha Registro: 08/07/2024 00:00



PLANOS



Firma 1: **06/07/2024 - SELLO DOCUMENTO ELECTRONICO - ENI**
GOBIERNO DE CANTABRIA

CSV: A0600MMNH1mXX7zhqhuRS8gBiBETJLYdAU3n8j

REGISTRO ELECTRONICO (GCELC)
N.º Registro: 2024GCELC220908
Fecha Registro: 08/07/2024 00:00







TRABAJOS DE: RELLENO Y CIERRE DE PARCELA	ESCALA: S/E	PLANO DE:	PLANO:
EMPLAZAMIENTO: SOBARZO / PENAGOS	FECHA: ABRIL/2024	FOTOGRAFÍAS. PARCELA 1.	2
PROPIETARIO: VICENTE CRESPO PÉREZ	ARQUITECTO TÉCNICO: JESÚS GÓMEZ VEGA		





TRABAJOS DE: RELLENO Y CIERRE DE PARCELA	ESCALA: S/E	PLANO DE:	PLANO:
EMPLAZAMIENTO: SOBARZO / PENAGOS	FECHA: ABRIL/2024	FOTOGRAFÍAS. PARCELA 2.	3
PROPIETARIO: VICENTE CRESPO PÉREZ	ARQUITECTO TÉCNICO: JESÚS GÓMEZ VEGA		



PARCELA 1
FICHA CATASTRAL

PARCELA 2
FICHA CATASTRAL



TRABAJOS DE: RELLENO Y CIERRE DE PARCELA	ESCALA: S/E	PLANO DE: PARCELAS	PLANO: 4
EMPLAZAMIENTO:	FECHA: ABRIL/2024		
PROPIETARIO: VICENTE CRESPO PÉREZ	ARQUITECTO TÉCNICO: JESÚS GÓMEZ VEGA		

CSV: A0600MMNH1mXX7zhqhuRS8gBiBETJLYdAU3n8j



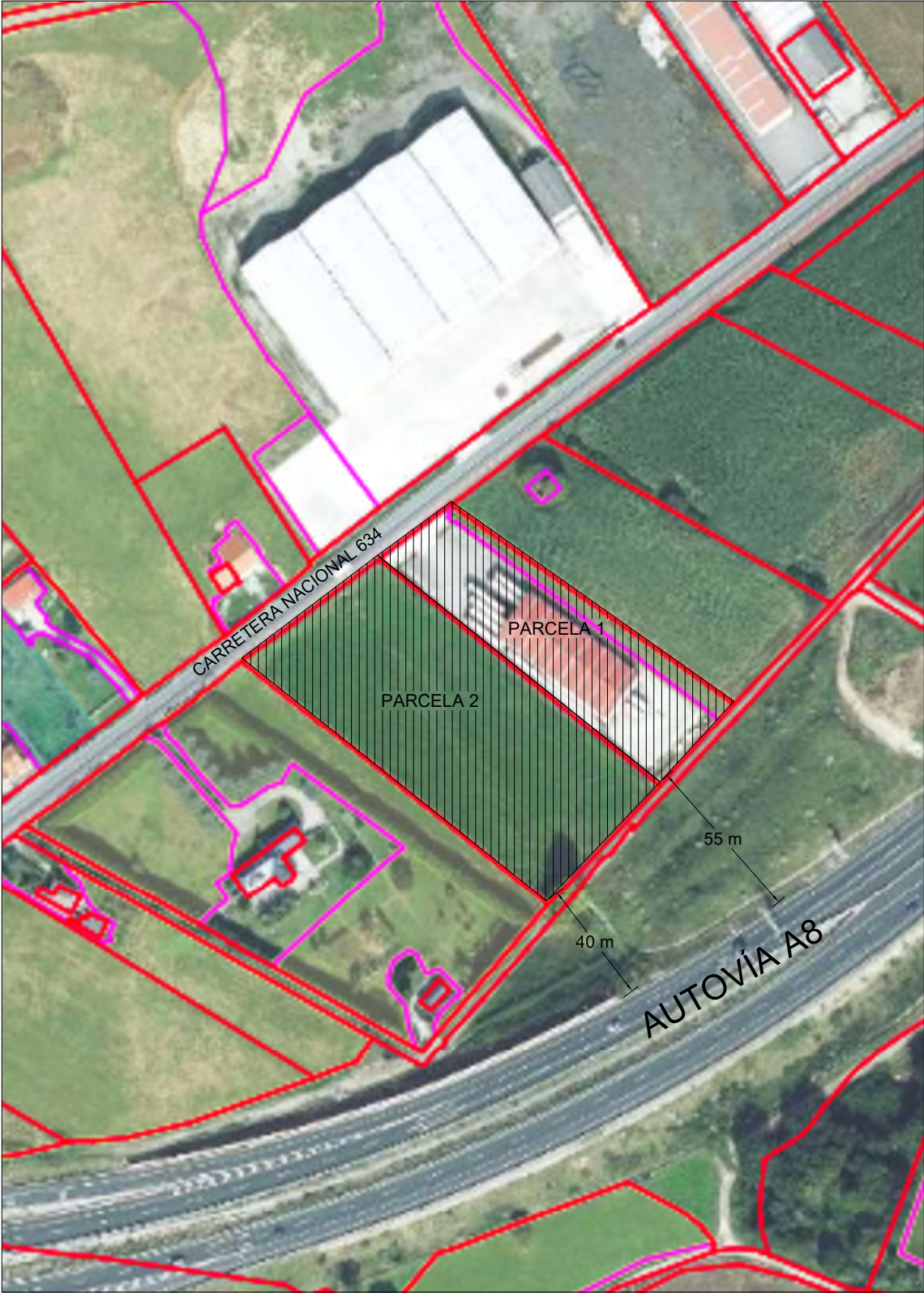

TRABAJOS DE: RELLENO Y CIERRE DE PARCELA	ESCALA: 1/2000	PLANO DE: FOTOGRAFÍA – ALINEACIONES (FUENTE SIGPAC)	PLANO: 5
EMPLAZAMIENTO: SOBARZO / PENAGOS	FECHA: ABRIL/2024		
PROPIETARIO: VICENTE CRESPO PÉREZ	ARQUITECTO TÉCNICO: JESÚS GÓMEZ VEGA		

Firma 1: 06/07/2024 - SELLO DOCUMENTO ELECTRONICO - ENI
 GOBIERNO DE CANTABRIA
 CSV: A0600MMNH1mXX7zhqhuRS8gBiBETJLYdAU3n8j

REGISTRO ELECTRONICO (GCEL)
 N.º Registro: 2024GCELCE220908
 Fecha Registro: 08/07/2024 00:00





TRABAJOS DE: RELLENO Y CIERRE DE PARCELA	ESCALA: 1/1000	PLANO DE: PARCELA 1 Y PARCELA 2	PLANO: 6
EMPLAZAMIENTO: SOBARZO / PENAGOS	FECHA: ABRIL/2024	ESTADO ACTUAL (FUENTE CATASTRO)	
PROPIETARIO: VICENTE CRESPO PÉREZ	ARQUITECTO TÉCNICO: JESÚS GÓMEZ VEGA		



Firma 1: 06/07/2024 - SELLO DOCUMENTO ELECTRONICO - ENI
 GOBIERNO DE CANTABRIA
 CSV: A0600MMNH1mXX7zhqhuRS8gBiBETJLYdAU3n8j

REGISTRO ELECTRONICO (GCELC)
 N.º Registro: 2024GCELC220908
 Fecha Registro: 08/07/2024 00:00





TRABAJOS DE: RELLENO Y CIERRE DE PARCELA	ESCALA: 1/1000	PLANO DE: PARCELA 2	PLANO: 7
EMPLAZAMIENTO: SOBARZO / PENAGOS	FECHA: ABRIL/2024	PROPUESTA (FUENTE CATASTRO)	
PROPIETARIO: VICENTE CRESPO PÉREZ	ARQUITECTO TÉCNICO: JESÚS GÓMEZ VEGA		



Firma 1: 06/07/2024 - SELLO DOCUMENTO ELECTRONICO - ENI
 GOBIERNO DE CANTABRIA
 CSV: A0600MMNH1mXX7zhqhuRS8gBiBETJLYdAU3n8j

REGISTRO ELECTRONICO (GCELC)
 N.º Registro: 2024GCELC220908
 Fecha Registro: 08/07/2024 00:00



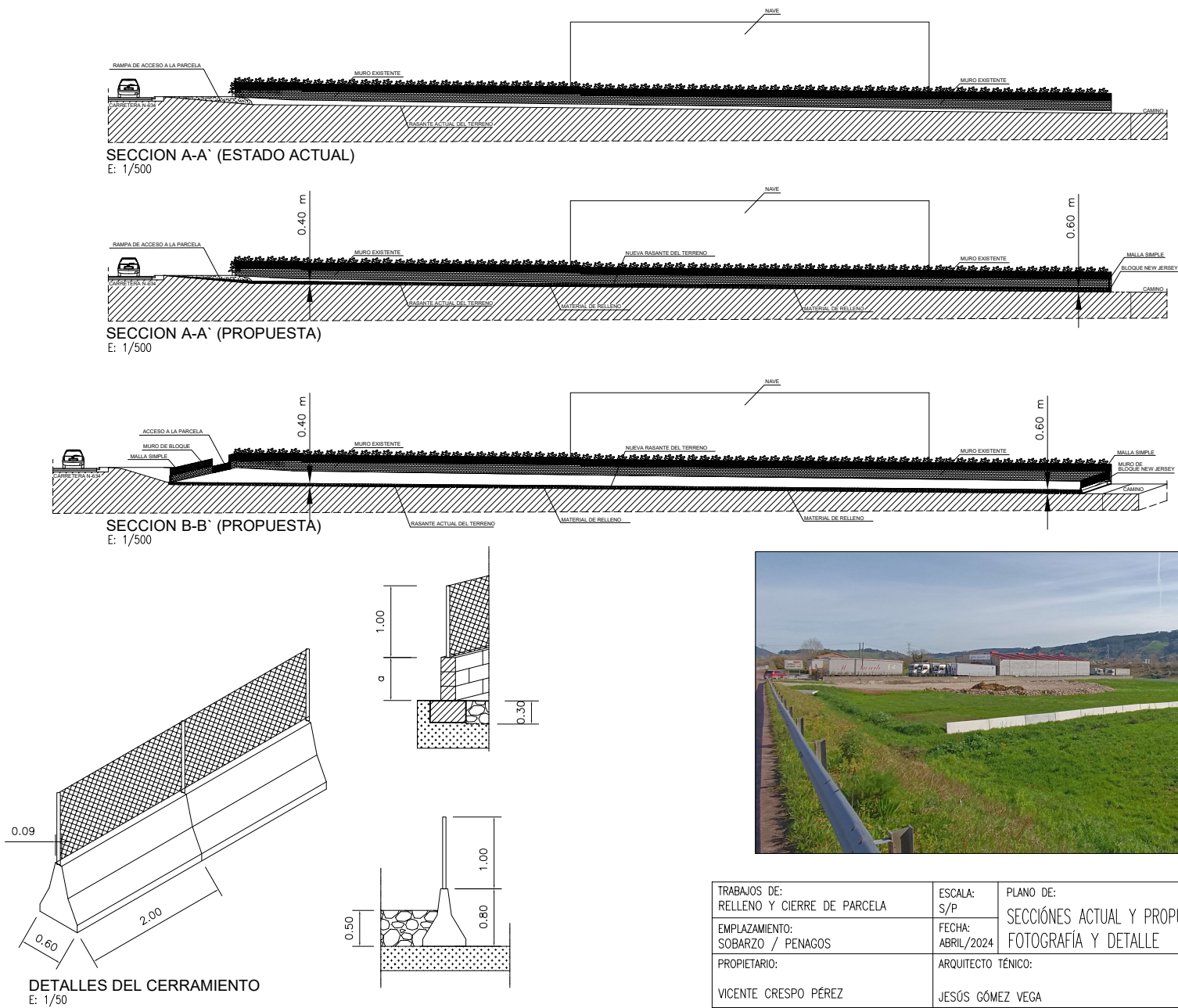

TRABAJOS DE: RELLENO Y CIERRE DE PARCELA	ESCALA: S/P	PLANO DE: SECCIONES ACTUAL Y PROPUESTA	PLANO: 8
EMPLAZAMIENTO: SOBARZO / PENAGOS	FECHA: ABRIL/2024	FOTOGRAFIA Y DETALLE	
PROPIETARIO: VICENTE CRESPO PÉREZ	ARQUITECTO TÉCNICO: JESÚS GÓMEZ VEGA		



Firma 1: 06/07/2024 - SELLO DOCUMENTO ELECTRONICO - ENI
 GOBIERNO DE CANTABRIA
 CSV: A0600MMNH1mXX7zhqhuRS8gBiBETJLYdAU3n8j

REGISTRO ELECTRONICO (GCELC)
 N.º Registro: 2024GCELC220908
 Fecha Registro: 08/07/2024 00:00

