

PROYECTO BASICO PARA LA INSTALACION DEL AREA DE AUTOCARAVANAS EL PESCADOR

MEMORIA

ALFOZ DE LLOREDO

PROMOTOR: GREGORIO GARCIA CASTILLO

AUTOR: DANIEL FERNÁNDEZ CRESPO

GRADUADO EN INGENIERIA DE RECURSOS ENERGETICOS

Firma 1: **DANIEL FERNANDEZ CRESPO**

CSV: A0600MHzTeyjl9Uyfahxx3Du3upDJLYdAU3n8j

REGISTRO ELECTRONICO (GCELC)
N.º Registro: 2024GCELC191091
Fecha Registro: 17/06/2024 00:00



Tabla de contenido

1. OBJETO Y DATOS GENERALES.....	4
1.1. ANTECEDENTES Y OBJETO DEL PROYECTO	4
1.2. SITUACION Y CATASTRO.....	4
1.3. PROMOTOR.....	5
1.4. PROYECTISTA	5
2. REGLAMENTACIÓN Y DISPOSICIONES OFICIALES Y PARTICULARES ..	5
3. DESCRIPCIÓN DE LA INSTALACIÓN	5
3.1. DESCRIPCION GENERAL DE LA PROPIEDAD	5
3.2. DESCRIPCION GENERAL DE LA INSTALACION.....	6
3.3. DESCRIPCIÓN DE LA PAVIMENTACIÓN	6
3.4. PLAZAS CONTEMPLADAS Y SERVICIOS PREVISTOS.....	6
4. OBRAS PREVISTAS	7



Tabla de ilustraciones

Ilustración 1. Parcela catastral 4

Ilustración 2. Imagen aérea..... 4

Ilustración 3. fotografía de la finca..... 6



ESTUDIO PREVIO PARA LA INSTALACION DEL AREA DE AUTOCARAVANAS EL PESCADOR

ANEXO I. CATASTRO

ALFOZ DE LLOREDO

PROMOTOR: ADRIAN GARCIA GALVAN

AUTOR: DANIEL FERNÁNDEZ CRESPO

GRADUADO EN INGENIERIA DE RECURSOS ENERGETICOS



Firma 1: **DANIEL FERNANDEZ CRESPO**

CSV: A0600MHzTeyjI9Uyfahxx3Du3upDJLYdAU3n8j

REGISTRO ELECTRONICO (GCELC)
N.º Registro: 2024GCELC191091
Fecha Registro: 17/06/2024 00:00



1. OBJETO Y DATOS GENERALES

1.1. ANTECEDENTES Y OBJETO DEL PROYECTO

Con fecha de enero de 2023 se hace saber que existe interés en estudiar la construcción de un área de autocaravanas en la población de oreña. A partir de dicha fecha se decide proceder a la elaboración de una propuesta para presentar al organismo competente.

1.2. SITUACION Y CATASTRO

Se hace saber que se dispone de una finca con la referencia catastral 39001A008000640000AT

Dirección catastral: Polígono 8 Parcela 64

LINARES. ALFOZ DE LLOREDO [CANTABRIA]

Superficie de la parcela: 9.260 m2

Uso: Rustico

Uso actual: Agrario

PARCELA CATASTRAL

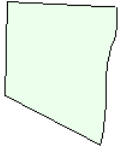

Localización	Polígono 8 Parcela 64 LINARES. ALFOZ DE LLOREDO (CANTABRIA)
Superficie gráfica	9.260 m²

Ilustración 1. Parcela catastral



Ilustración 2. Imagen aérea



ESTUDIO PREVIO PARA LA INSTALACION DE UNA AREA DE AUTOCARAVANAS

1.3. PROMOTOR

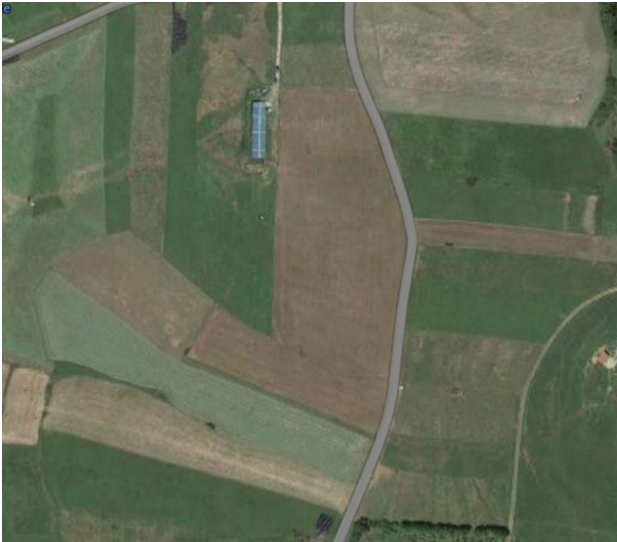
El promotor es Gregorio Garcia Castillo con DNI 13730948 V

1.4. PROYECTISTA

El proyecto básico que se suscribe ha sido redactado por Daniel Fernández Crespo con DNI 72151366 K Graduado en ingeniería de los recursos energético y Master de Minas.

Colegiado numero 3267

2. REGLAMENTACIÓN Y DISPOSICIONES OFICIALES Y PARTICULARES

Decreto 51/2019, de 4 de abril, de Ordenación de los Campamentos de Turismo y Áreas de Servicio para Autocaravanas en el Ámbito de la Comunidad Autónoma de Cantabria.

Decreto 314/2006, de 17 de marzo, por el que se aprueba el Código Técnico de la Edificación.

Ley de Cantabria 5/2022, de 15 de julio, de Ordenación del Territorio y Urbanismo de Cantabria.

3. DESCRIPCIÓN DE LA INSTALACIÓN

Se trata de un área de autocaravanas que se situara en una parte de la parcela de referencia.

El área de autocaravanas constara de un cerramiento perimetral, zona pavimentada de carretera de acceso, 30 plazas de autocaravanas, 1 punto de abastecimiento de agua, 1 punto de desagüe de aguas negras debidamente hormigonado, 1 edificio de servicios con baños, una recepción y un almacén.

Para todo ello se prevé una red de tuberías de saneamiento, pluviales, electricidad y abastecimiento de agua.

3.1. DESCRIPCION GENERAL DE LA PROPIEDAD

La finca ahora mismo no consta de utilidad, se trata de suelo rustico muy cercano al núcleo poblacional del barrio de torriente.

La finca no se encuentra delimitada con precisión, linda con otras propiedades similares que no tienen ninguna actividad.





Ilustración 3. fotografía de la finca

3.2. DESCRIPCION GENERAL DE LA INSTALACION

El área de autocaravanas constara de:

- Un cerramiento perimetral que se describe en el capítulo de planos.
- Zona pavimentada de carretera de acceso
- 30 plazas de autocaravanas
- 1 punto de abastecimiento de agua
- 1 punto de desagüe de aguas negras
- 1 edificio de servicios con baños
- Una pequeña oficina
- Un pequeño almacén.
- Una pequeña zona de mesas y bancos.

3.3. DESCRIPCIÓN DE LA PAVIMENTACIÓN

Se contemplan 3 acabados diferentes para el pavimento dependiente del uso.

- El pavimento de acceso al área de autocaravanas será de hormigón impreso.
- El pavimento de las zonas peatonales de servicios (Aseos, almacén, zona de vending...) Sera solado porcelánico.
- El pavimento de las plazas de aparcamiento de autocaravanas será de mezcla de árido compactado y nivelado
- El pavimento de la zona de vertido de aguas negras será una solera de hormigon fratasado con pendiente hacia el sumidero.

3.4. PLAZAS CONTEMPLADAS Y SERVICIOS PREVISTOS.

Se contemplan 2 hileras de plazas con 15 plazas a cada lado, amplias y con separación entre ellas.

Habrà un carril central que servirá de via de entrada y salida del área de autocaravanas.

De manera anexa a las plazas se ubicarán los puestos de recarga de agua y vertido de aguas negras, adecuadamente señalizados y hormigonados.

En el lateral norte se ubicara un pequeño edificio de servicios básicos como aseos, lavabos, una oficina y un área de vending.



ESTUDIO PREVIO PARA LA INSTALACION DE UNA AREA DE AUTOCARAVANAS

La estructura del edificio esta prevista en hierro pintado y el cerramiento en panel sándwich.

Habrá un portón de acceso a la parcela automatizado.

4. OBRAS PREVISTAS

- Nivelación de la parcela.
 - Se prevé el movimiento de tierras necesario para la nivelación de la parcela.
- Excavación de zanjas para servicios auxiliares.
 - Esta prevista la excavación de zanjas para los servicios como acometidas de agua, saneamiento, pluviales, acometida eléctrica, alumbrado.
- Excavación de la cimentación de la caseta de aseos.
- Hormigonado de dicha cimentación
- Izado de estructura metálica
- Cerramiento con panel sándwich
- Acondicionamiento interior:
 - Fontanería
 - Alicatados
 - Iluminación
 - Armado de bloque
 - carpintería
- Tendido de cableado



ESTUDIO PREVIO PARA LA INSTALACION DEL AREA DE AUTOCARAVANAS EL PESCADOR

2. PLANOS

ALFOZ DE LLOREDO

PROMOTOR: ADRIAN GARCIA GALVAN

AUTOR: DANIEL FERNÁNDEZ CRESPO

GRADUADO EN INGENIERIA DE RECURSOS ENERGETICOS

Firma 1: **DANIEL FERNANDEZ CRESPO**

CSV: A0600MHzTeyjl9Uyfahxx3Du3upDJLYdAU3n8j

REGISTRO ELECTRONICO (GCEL)
N.º Registro: 2024GCELCE191091
Fecha Registro: 17/06/2024 00:00



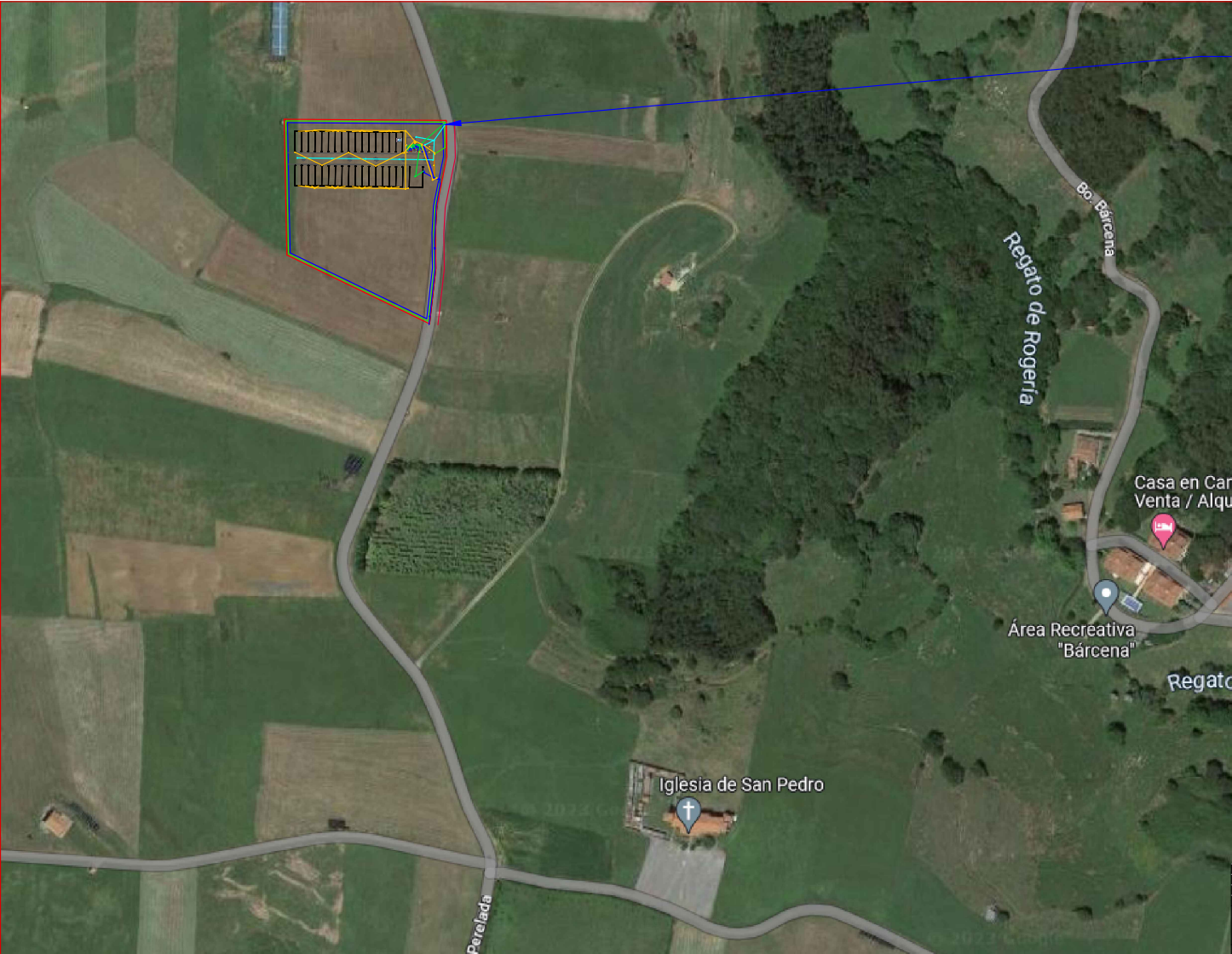

AREA DE AUTOCARAVANAS
 EL PESCADOR

Nº	CONCEPTO	FECHA	POR
1	Daniel Fernández Crespo	01/11/2023	
REVISIONES			
AREA DE AUTOCARAVANAS EN EL BARRIO DE TORRIENTE EN OREÑA			
CALCULADO	TERMINO MUNICIPAL ALFOZ DE LLOREDO		
DIBUJADO	CLIENTE: ADRIÁN GARCÍA GALVÁN		
COMPROBADO	PROPUESTA DE ANTERPROYECTO		
PROYECTADO	2 PLANOS AREA AUTOCARAVANAS - EL PESCADOR V3		
DISEÑADO	1.0. VISTA UBICACION		
PLANO Nº	HOJA Nº	Nº DE HOJAS	FECHA
			ENERO 2023
		ESCALA ORIGINAL A1 REDUCCI A3	SUBSTITUTE A
CONSULTOR:			



Firma 1: **DANIEL FERNANDEZ CRESPO**
 CSV: A0600MHzTeyjI9Uyfahxx3Du3upDJLYdAU3n8j

REGISTRO ELECTRONICO (GCELC)
 N.º Registro: 2024GCELC191091
 Fecha Registro: 17/06/2024 00:00





Firma 1: **DANIEL FERNANDEZ CRESPO**
 CSV: A0600MHzTeyjI9Uyfahxx3Du3upDJLYdAU3n8j

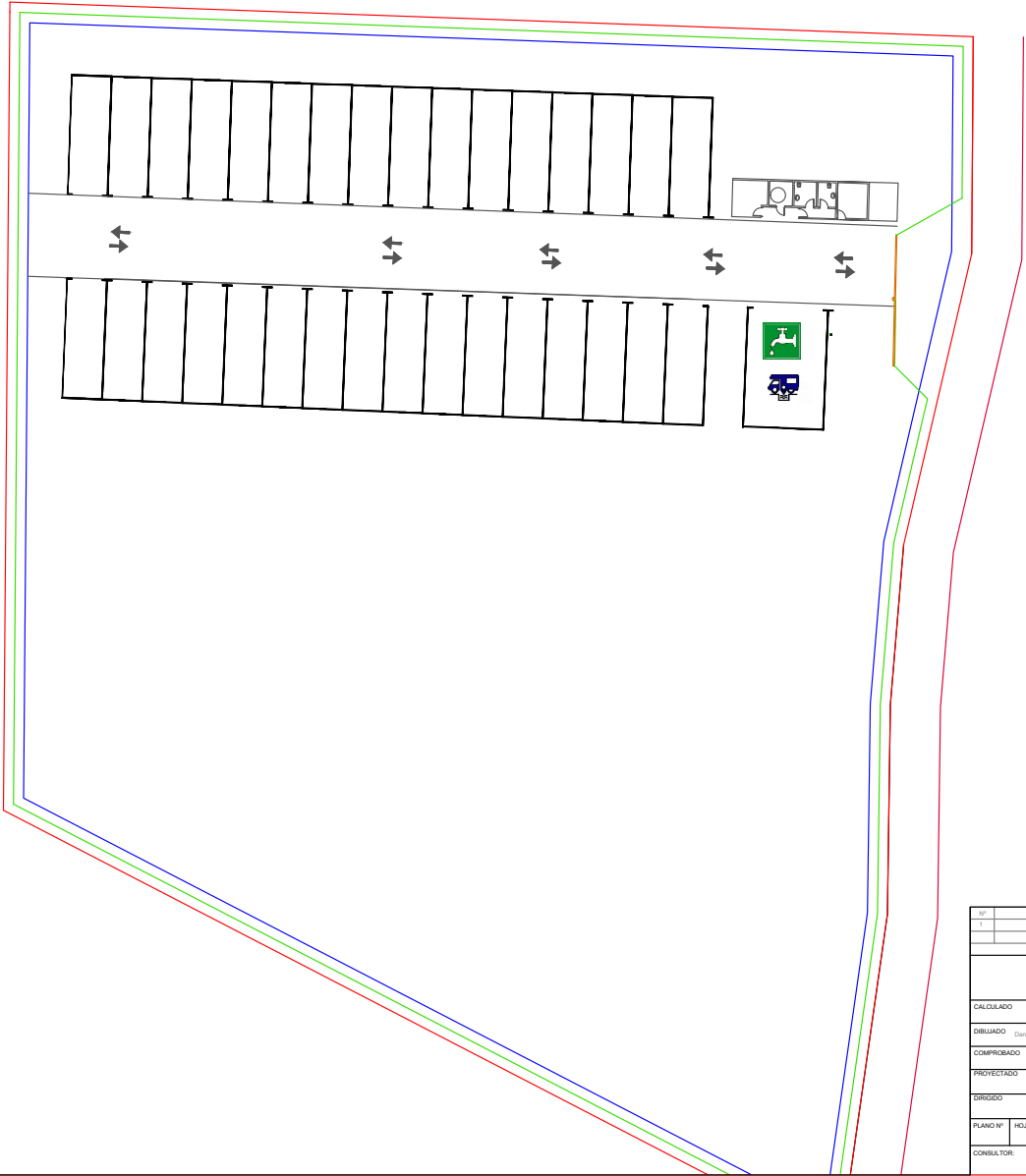

Nº	CONCEPTO		FECHA	POR
1	Daniel Fernández Crespo		01/11/2023	
REVISIONES				
AREA DE AUTOCARAVANAS EN EL BARRIO DE TORRIENTE EN OREÑA				
CALCULADO		TERMINO MUNICIPAL ALFOZ DE LLOREDO		
DIBUJADO Daniel Fernández Crespo		CLIENTE: ADRIÁN GARCÍA GALVÁN		
COMPROBADO				
PROYECTADO				
DISEÑADO				
		PROPUESTA DE ANTEPROYECTO		
		2. PLANOS AREA AUTOCARAVANAS - EL PESCADOR V3		
		1.1. VISTA GENERAL		
PLANO Nº	HUJA Nº	Nº DE HOJAS	FECHA	SUSTITUYE A
			ENERO 2023	ESCALA ORIGINAL A1: REDUCCI A3
CONSULTOR:				

REGISTRO ELECTRONICO (GCELC)
 N.º Registro: 2024GCELC191091
 Fecha Registro: 17/06/2024 00:00





Firma 1: DANIEL FERNANDEZ CRESPO

CSV: A0600MHzTeyjI9Uyfahxx3Du3upDJLYdAU3n8j

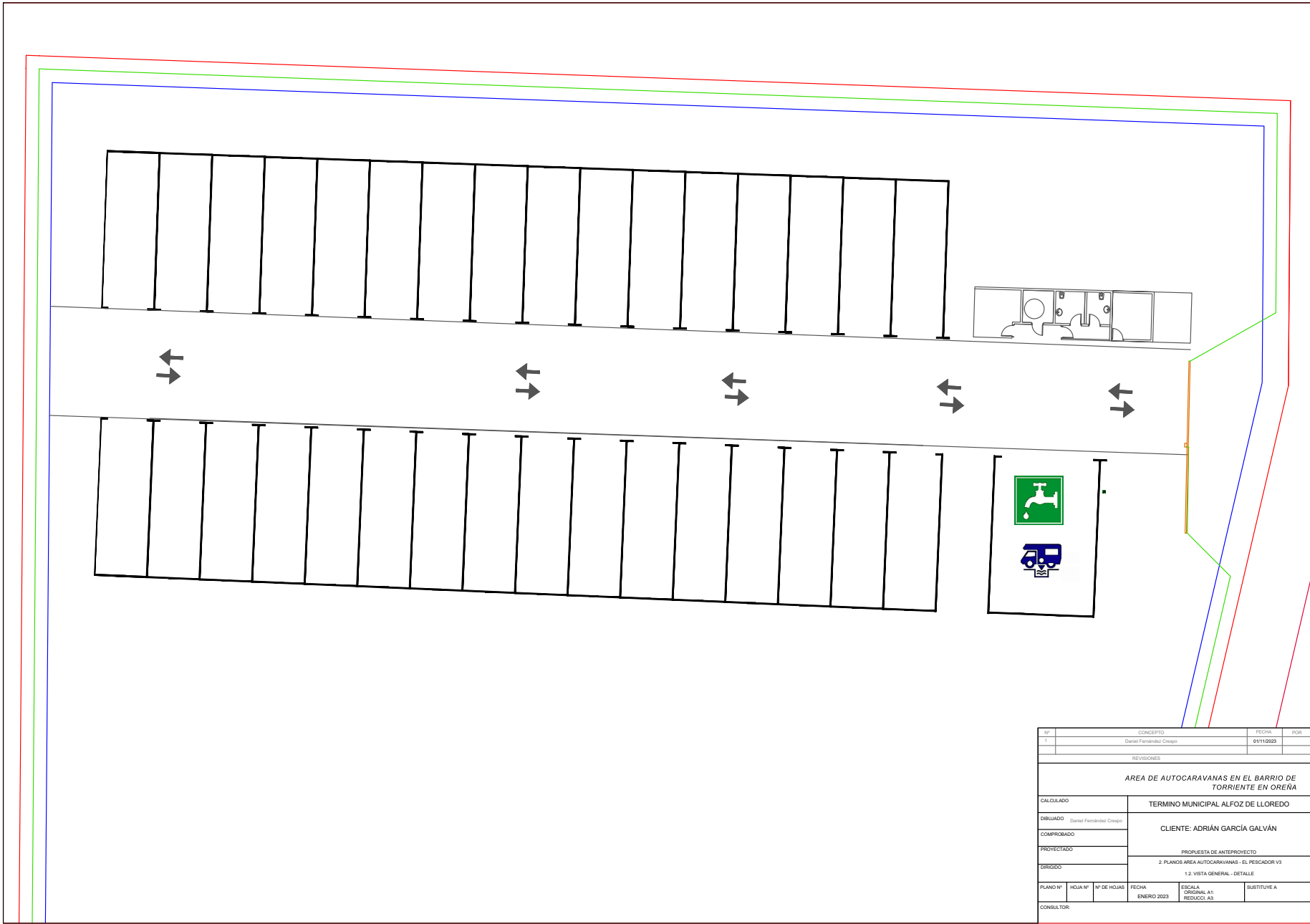

Nº	CONCEPTO	FECHA	POR
1	Daniel Fernández Crespo	01/11/2023	
REVISIONES			
AREA DE AUTOCARAVANAS EN EL BARRIO DE TORRIENTE EN OREA			
CALCULADO	TERMINO MUNICIPAL ALFOZ DE LLOREDO		
DIBUJADO	CLIENTE: ADRIÁN GARCÍA GALVÁN		
COMPROBADO	PROPUESTA DE ANTERPROYECTO		
PROYECTADO	2 PLANOS AREA AUTOCARAVANAS - EL PESCADOR V3		
DISEÑADO	1.2 VISTA GENERAL - DETALLE		
PLANO Nº	HUJA Nº	Nº DE HOJAS	FECHA
			ENERO 2023
			ESCALA ORIGINAL A1 REDUCIDA A3
			SUBSTITUYE A
CONSULTOR:			

REGISTRO ELECTRONICO (GCELC)
 N.º Registro: 2024GCELC191091
 Fecha Registro: 17/06/2024 00:00





Firma 1: DANIEL FERNANDEZ CRESPO

CSV: A0600MHzTeyjI9Uyfahxx3Du3upDJLYdAU3n8j

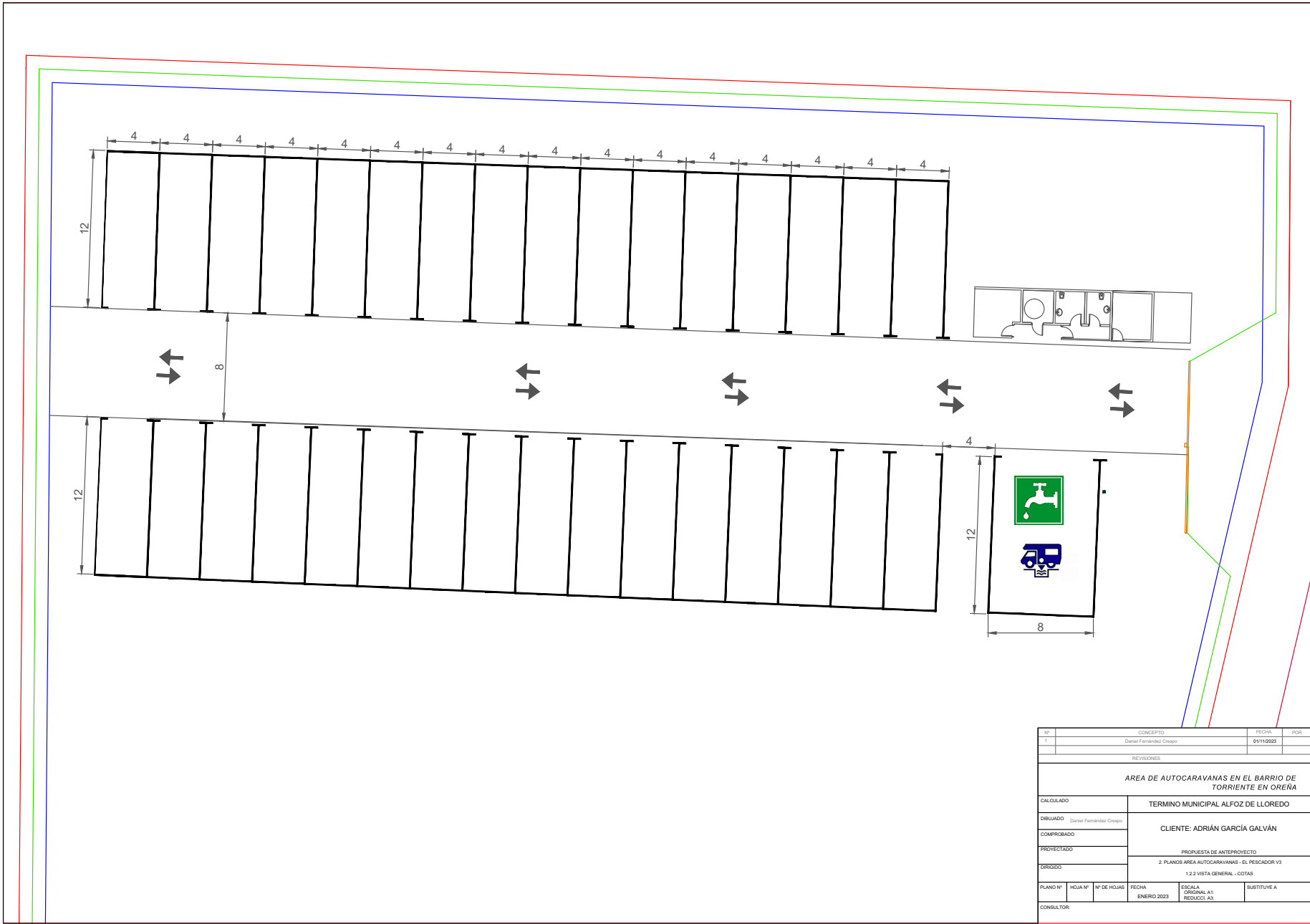

Nº		CONCEPTO		FECHA	POR
1		Daniel Fernández Crespo		01/11/2023	
REVISIONES					
AREA DE AUTOCARAVANAS EN EL BARRIO DE TORRIENTE EN OREÑA					
CALCULADO		TERMINO MUNICIPAL ALFOZ DE LLOREDO			
DIBUJADO Daniel Fernández Crespo		CLIENTE: ADRIÁN GARCÍA GALVÁN			
COMPROBADO		PROPUESTA DE ANTEPROYECTO			
PROYECTADO		2. PLANOS AREA AUTOCARAVANAS - EL PESCADOR V3			
DISEÑADO		1.2.2 VISTA GENERAL - COTAS			
PLANO Nº	HOJA Nº	Nº DE HOJAS	FECHA	ESCALA ORIGINAL A1 REDUCIDA A3	SUSTITUYE A
			ENERO 2023		
CONSULTOR					

REGISTRO ELECTRONICO (GCELC)
N.º Registro: 2024GCELC191091
Fecha Registro: 17/06/2024 00:00





Firma 1: DANIEL FERNANDEZ CRESPO

CSV: A0600MHzTeyjI9Uyfahxx3Du3upDJLYdAU3n8j

Nº	CONCEPTO	FECHA	POR
1	Daniel Fernández Crespo	01/11/2023	
REVISIONES			
AREA DE AUTOCARAVANAS EN EL BARRIO DE TORRIENTE EN OREÑA			
CALCULADO	TERMINO MUNICIPAL ALFOZ DE LLOREDO		
DIBUJADO	CLIENTE: ADRIÁN GARCÍA GALVÁN		
COMPROBADO	PROPUESTA DE ANTERPROYECTO		
PROYECTADO	2 PLANOS AREA AUTOCARAVANAS - EL PESCADOR V3		
DISEÑADO	1.3. VISTA GENERAL - ASOS		
PLANO Nº	HUJA Nº	Nº DE HOJAS	FECHA
			ENERO 2023
			ESCALA ORIGINAL A1 REDUCI A3
			SUBSTITUYE A
CONSULTOR:			

REGISTRO ELECTRONICO (GCELC)
N.º Registro: 2024GCELC191091
Fecha Registro: 17/06/2024 00:00





Firma 1: **DANIEL FERNANDEZ CRESPO**
 CSV: A0600MHzTeyjI9Uyfahxx3Du3upDJLYdAU3n8j



REGISTRO ELECTRONICO (GCELC)
 N.º Registro: 2024GCELC191091
 Fecha Registro: 17/06/2024 00:00





Firma 1: **DANIEL FERNANDEZ CRESPO**
 CSV: A0600MHzTeyjI9Uyfahxx3Du3upDJLYdAU3n8j

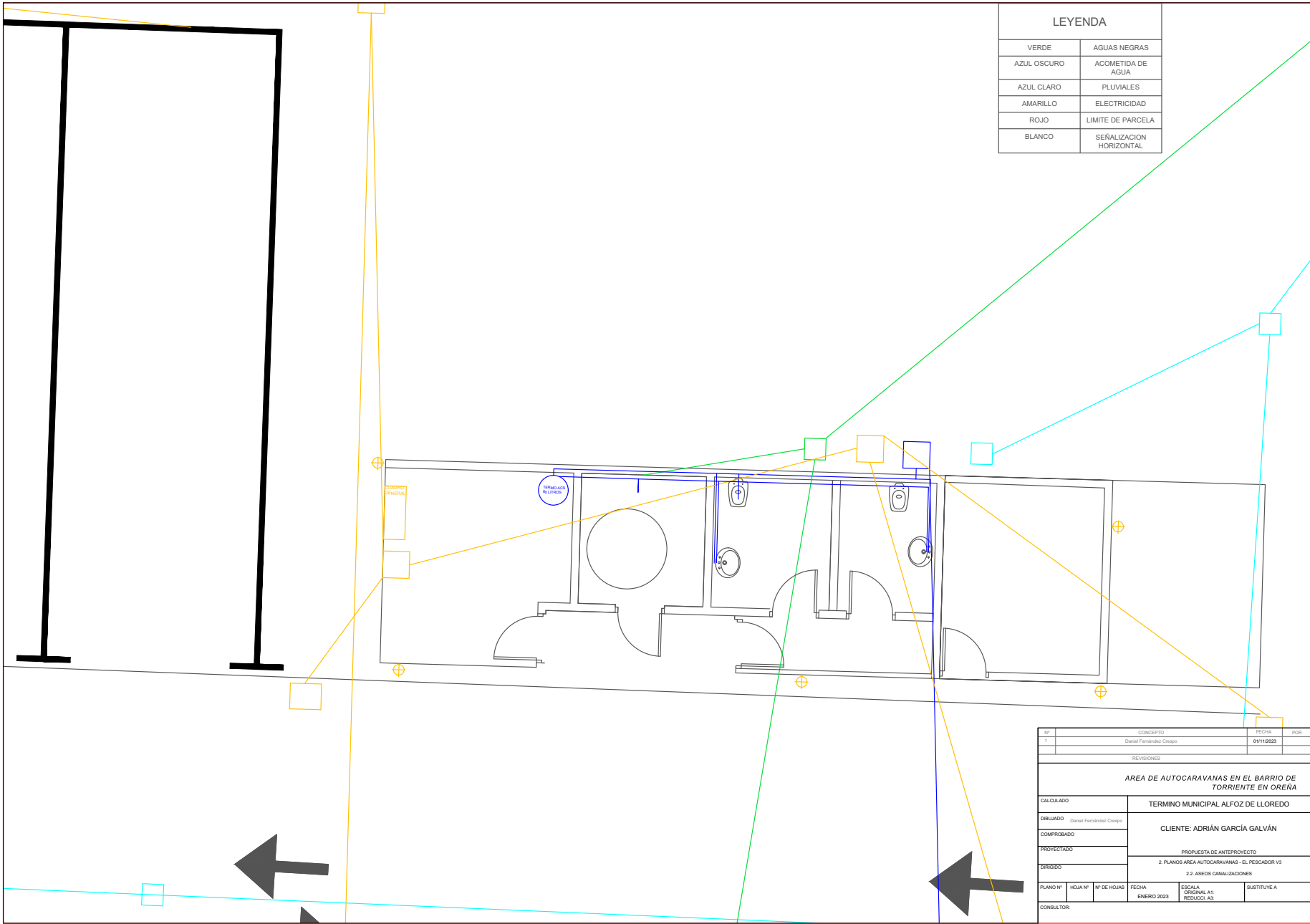

REGISTRO ELECTRONICO (GCELC)
 N.º Registro: 2024GCELC191091
 Fecha Registro: 17/06/2024 00:00





Firma 1: DANIEL FERNANDEZ CRESPO

CSV: A0600MHzTeyj9Uyfahxx3Du3upDJLYdAU3n8j

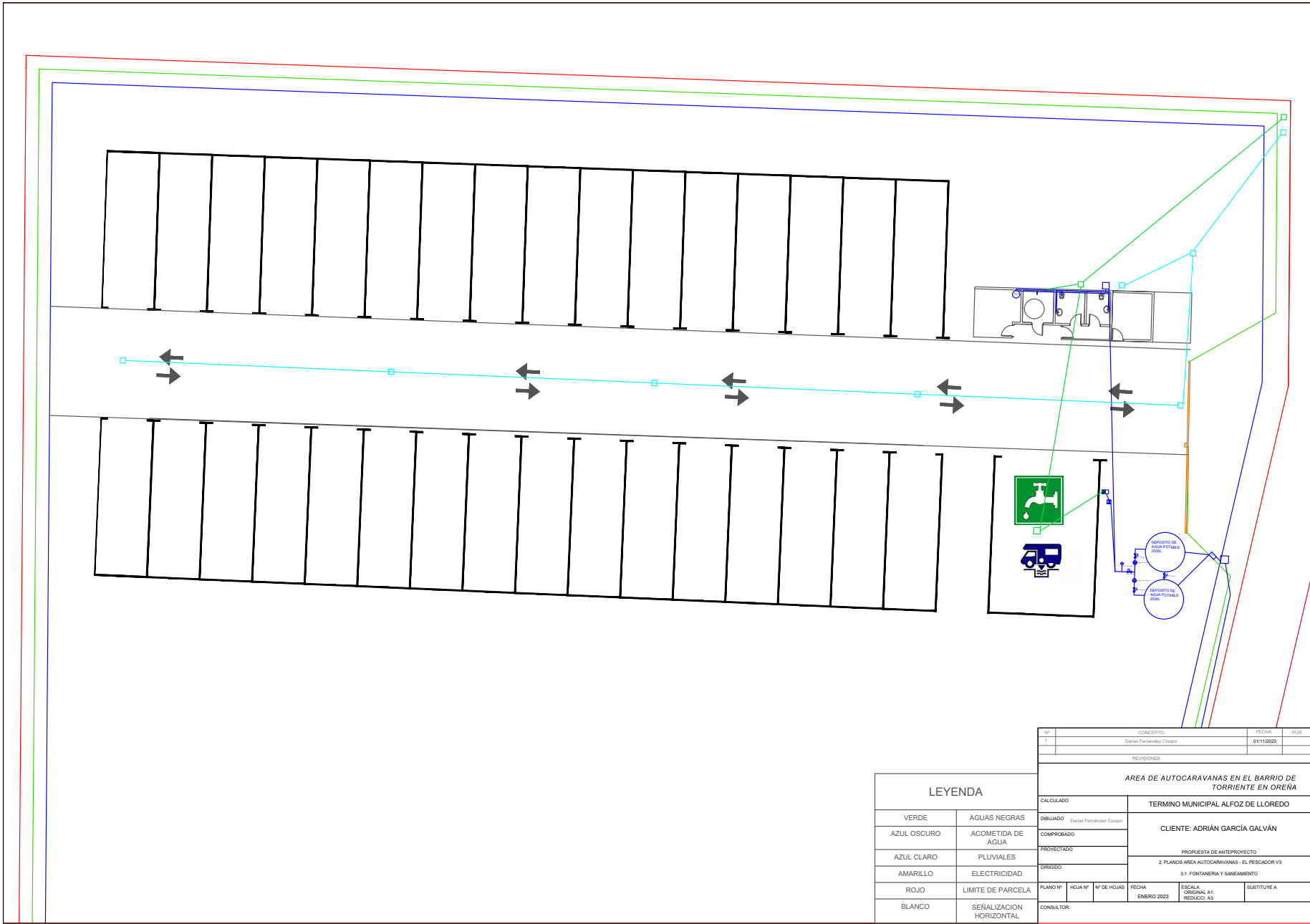

REGISTRO ELECTRONICO (GCELC)
 N.º Registro: 2024GCELC191091
 Fecha Registro: 17/06/2024 00:00





Firma 1: DANIEL FERNANDEZ CRESPO

CSV: A0600MHzTeyjI9Uyfahxx3Du3upDJLYdAU3n8j

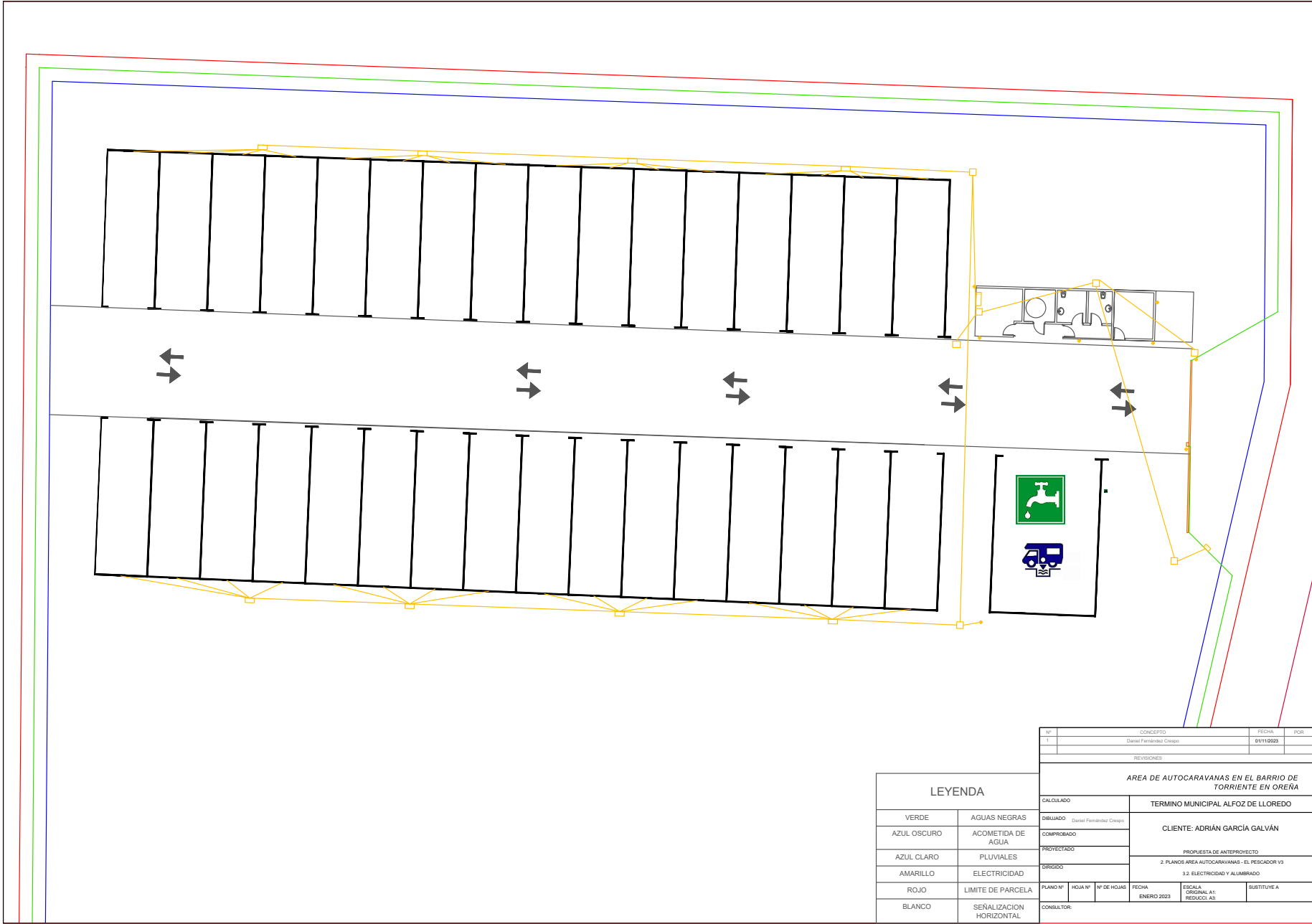

REGISTRO ELECTRONICO (GCELC)
 N.º Registro: 2024GCELC191091
 Fecha Registro: 17/06/2024 00:00





Firma 1: DANIEL FERNANDEZ CRESPO

CSV: A0600MHzTeyjI9Uyfahxx3Du3upDJLYdAU3n8j

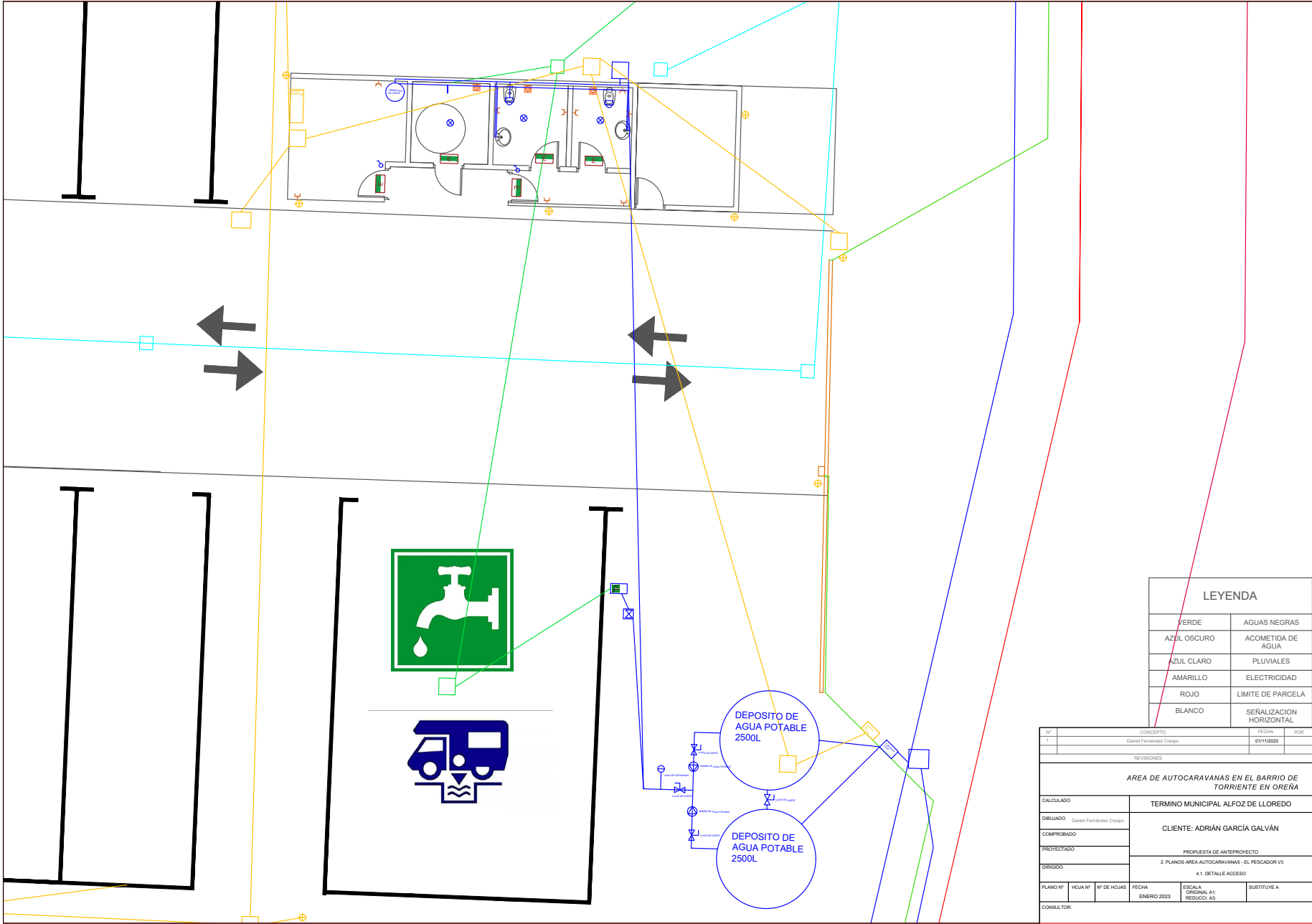

LEYENDA	
VERDE	AGUAS NEGRAS
AZUL OSCURO	ACOMETIDA DE AGUA
AZUL CLARO	PLUVIALES
AMARILLO	ELECTRICIDAD
ROJO	LIMITE DE PARCELA
BLANCO	SEÑALIZACION HORIZONTAL

Nº	CONCEPTO	FECHA	POR
1	Daniel Fernández Crespo	01/11/2023	
REVISIONES			
AREA DE AUTOCARAVANAS EN EL BARRIO DE TORRIENTE EN OREÑA			
CALCULADO	TERMINO MUNICIPAL ALFOZ DE LLOREDO		
DIBUJADO	CLIENTE: ADRIÁN GARCÍA GALVÁN		
COMPROBADO	PROPUESTA DE ANTERPROYECTO		
PROYECTADO	2 PLANOS AREA AUTOCARAVANAS - EL PESCADOR V3		
DISEÑADO	4.1. DETALLE ACCESO		
PLANO Nº	HQJA Nº	Nº DE HOJAS	FECHA
			ENERO 2023
CONSULTOR		ESCALA ORIGINAL A1 REDUCIDA A3	SUSTITUYE A

REGISTRO ELECTRONICO (GCELC)
 N.º Registro: 2024GCELC191091
 Fecha Registro: 17/06/2024 00:00





Firma 1: DANIEL FERNANDEZ CRESPO

CSV: A0600MHzTeyjI9Uyfahxx3Du3upDJLYdAU3n8j

REGISTRO ELECTRONICO (GCELC)
 N.º Registro: 2024GCELC191091
 Fecha Registro: 17/06/2024 00:00

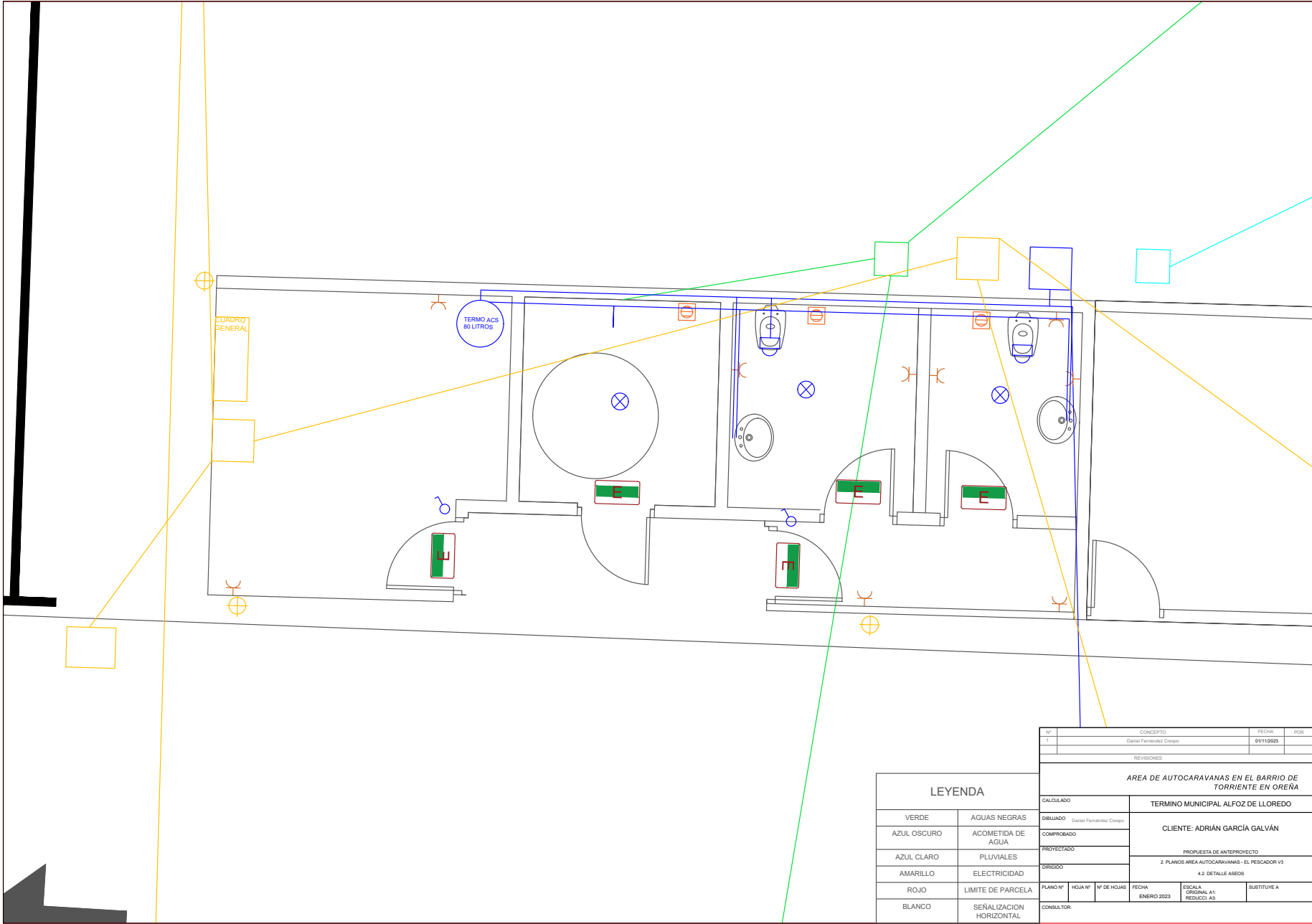



Firma 1: **DANIEL FERNANDEZ CRESPO**
 CSV: A0600MHzTeyjI9Uyfahxx3Du3upDJLYdAU3n8j

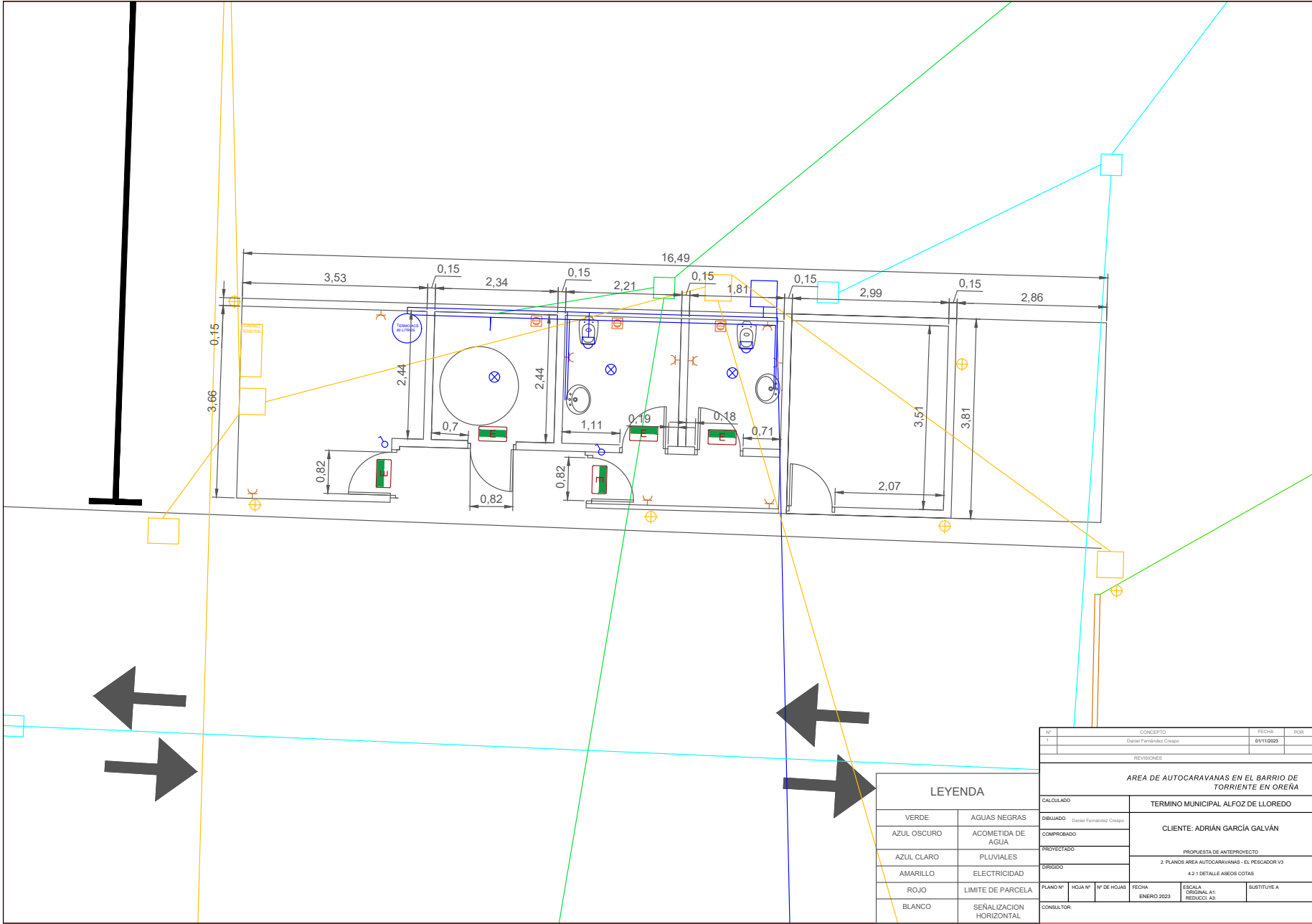

Nº	CONCEPTO	FECHA	POR
1	Daniel Fernández Crespo	01/11/2023	
REVISIONES			
AREA DE AUTOCARAVANAS EN EL BARRIO DE TORRIENTE EN OREA			
CALCULADO		TERMINO MUNICIPAL ALFOZ DE LLOREDO	
DIBUJADO Daniel Fernández Crespo		CLIENTE: ADRIÁN GARCÍA GALVÁN	
COMPROBADO		PROPUESTA DE ANTERPROYECTO	
PROYECTADO		2 PLANOS AREA AUTOCARAVANAS - EL PESCADOR V3	
DISEÑADO		4.2.1 DETALLE ASEOS COTAS	
PLANO Nº	HUJA Nº	Nº DE HOJAS	FECHA
			ENERO 2023
CONSULTOR		ESCALA ORIGINAL A1 REDUCIDA A3	SUBSTITUYE A

LEYENDA	
VERDE	AGUAS NEGRAS
AZUL OSCURO	ACOMETIDA DE AGUA
AZUL CLARO	PLUVIALES
AMARILLO	ELECTRICIDAD
ROJO	LIMITE DE PARCELA
BLANCO	SEÑALIZACION HORIZONTAL

REGISTRO ELECTRONICO (GCELC)
 N.º Registro: 2024GCELC191091
 Fecha Registro: 17/06/2024 00:00





Firma 1: **DANIEL FERNANDEZ CRESPO**
 CSV: A0600MHzTeyjI9Uyfahxx3Du3upDJLYdAU3n8j

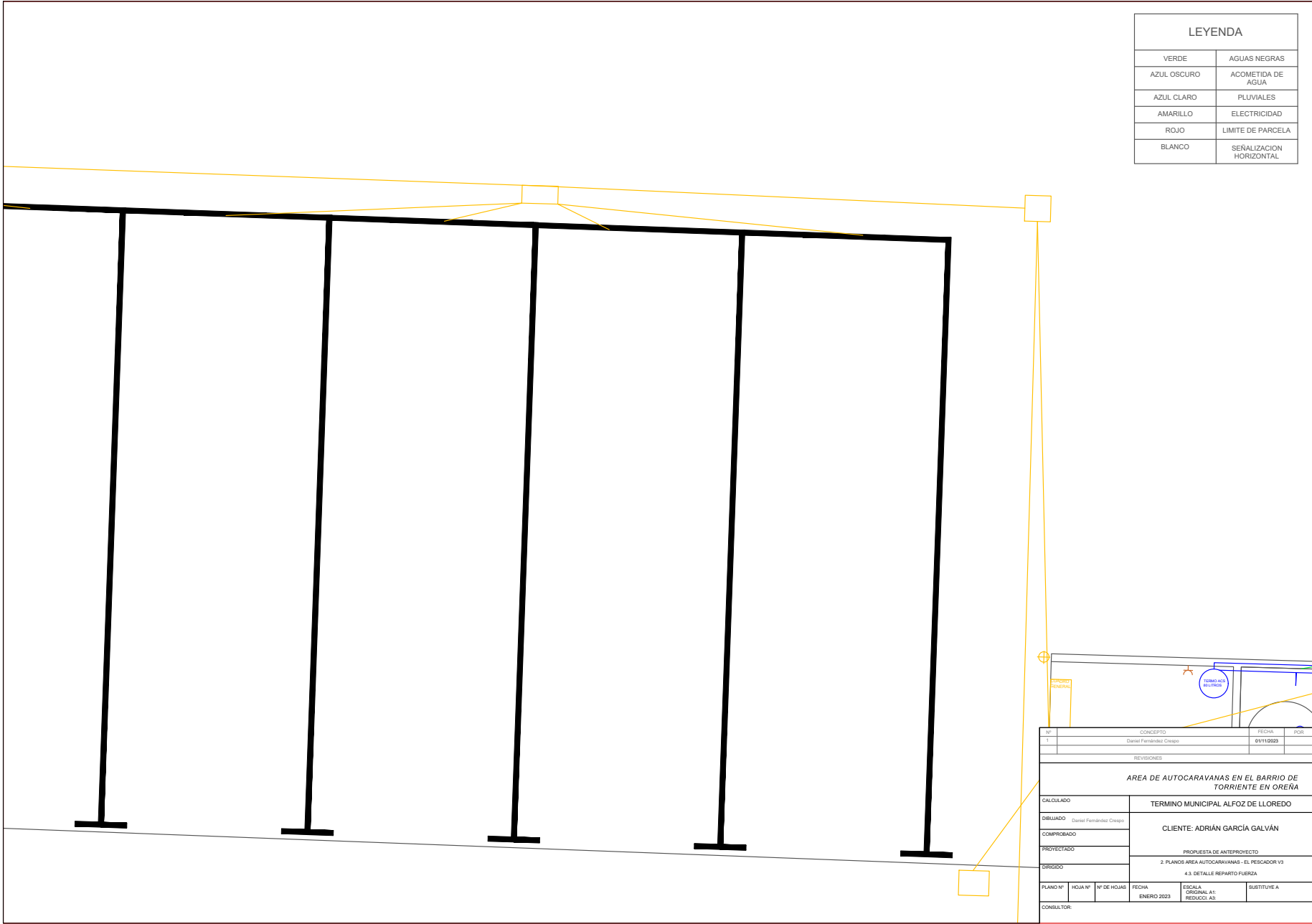

REGISTRO ELECTRONICO (GCELC)
 N.º Registro: 2024GCELCCE191091
 Fecha Registro: 17/06/2024 00:00



ESTUDIO PREVIO PARA LA INSTALACION DEL AREA DE AUTOCARAVANAS EL PESCADOR

3. PRESUPUESTO

ALFOZ DE LLOREDO

PROMOTOR: ADRIAN GARCIA GALVAN

AUTOR: DANIEL FERNÁNDEZ CRESPO

GRADUADO EN INGENIERIA DE RECURSOS ENERGETICOS

Firma 1: **DANIEL FERNANDEZ CRESPO**

CSV: A0600MHzTeyjl9Uyfahxx3Du3upDJLYdAU3n8j

REGISTRO ELECTRONICO (GCEL)
N.º Registro: 2024GCELCE191091
Fecha Registro: 17/06/2024 00:00



Versión imprimible del documento. La integridad de este documento puede comprobarse en la sede electrónica del Gobierno de Cantabria, a través de https://verificacsv.cantabria.es/verificacsv/?codigoVerificacion=A0600MHzTeyjI9Uyfahxx3Du3upDJLYdAU3n8j
Identificador de documento electrónico (ENI): ES_000018914_2024_DOC_00M_0000000000000002088872

PRESUPUESTO Y MEDICIONES									
CÓDIGO	RESUMEN	UDS	LONGITUD	ANCHURA	ALTURA	PARCIALES	CANTIDAD	PRECIO	IMPORTE
CAPÍTULO E EDIFICACIÓN									
SUBCAPÍTULO E00 TARIFAS TÉCNICAS									
APARTADO E00D DIRECCIÓN FACULTATIVA DE OBRA									
SUBAPARTADO E00DN DIRECCIÓN FACULTATIVA DE OBRA NUEVA DE EDIFICACIÓN									
TOTAL SUBAPARTADO E00DN DIRECCIÓN FACULTATIVA DE..									1,00
TOTAL APARTADO E00D DIRECCIÓN FACULTATIVA DE OBRA.									1,00
TOTAL SUBCAPÍTULO E00 TARIFAS TÉCNICAS.....									1,00
SUBCAPÍTULO E02 ACONDICIONAMIENTO DEL TERRENO									
APARTADO E02A LIMPIEZA Y DESBROCE									
SUBAPARTADO E02AM MECÁNICAS									
E02AM010	m2 DESBROCE Y LIMPIEZA DE TERRENO A MÁQUINA								
Desbroce y limpieza superficial del terreno por medios mecánicos de hasta 10 cm de profundidad media, sin carga ni transporte al vertedero, incluida parte proporcional de medios auxiliares.									
Total cantidades alzadas							3.000,00		
							3.000,00	0,65	1.950,00
E02AM020	m2 RETIRADA DE CAPA TERRENO VEGETAL A MÁQUINA								
Retirada de capa de tierra vegetal superficial, por medios mecánicos, sin carga ni transporte al vertedero, incluida parte proporcional de medios auxiliares.									
Total cantidades alzadas							3.000,00		
							3.000,00	0,90	2.700,00
TOTAL SUBAPARTADO E02AM MECÁNICAS.....									4.650,00
TOTAL APARTADO E02A LIMPIEZA Y DESBROCE.....									4.650,00
APARTADO E02E EXCAVACIÓN EN ZANJAS CIMENTACIÓN									
SUBAPARTADO E02EM MECÁNICAS									
ELEMENTO E02EMA EXCAVACIÓN MECÁNICA ZANJAS SIN NIVEL FREÁTICO									
E02EMA160	m3 EXCAVACIÓN ZANJA C/MARTILLO ROMPEDOR TERRENOS DUROS A BORDES								
Excavación en zanjas, en terrenos duros con martillo rompedor, con extracción de tierras a los bordes, sin carga ni transporte al vertedero. Incluida parte proporcional de medios auxiliares. Según CTE-DB-SE-C y NTE-ADZ									
Zanja Saneamiento ayuntamiento		1	200,00	0,30	1,00	60,00			
Zanjas electricas		1	250,00	0,30	1,00	75,00			
Zanja agua potable		1	100,00	0,30	1,00	30,00			
Zanja Pluviales		1	100,00	0,30	1,00	30,00			
							195,00	32,94	6.423,30
TOTAL ELEMENTO E02EMA EXCAVACIÓN MECÁNICA ZANJAS.									6.423,30
TOTAL SUBAPARTADO E02EM MECÁNICAS.....									6.423,30
TOTAL APARTADO E02E EXCAVACIÓN EN ZANJAS.....									6.423,30
TOTAL SUBCAPÍTULO E02 ACONDICIONAMIENTO DEL.....									11.073,30

Firma 1: DANIEL FERNANDEZ CRESPO

CSV: A0600MHzTeyjI9Uyfahxx3Du3upDJLYdAU3n8j

REGISTRO ELECTRONICO (GCELC)
N.º Registro: 2024GCELC191091
Fecha Registro: 17/06/2024 00:00



Versión imprimible del documento. La integridad de este documento puede comprobarse en la sede electrónica del Gobierno de Cantabria, a través de https://verificacsv.cantabria.es/verificacsv/?codigoVerificacion=A0600MHzTeyjl9Uyfahxx3Du3upDJLYdAU3n8j
Identificador de documento electrónico (ENI): ES_000018914_2024_DOC_00M_000000000000000002088872

CÓDIGO	RESUMEN	UDS	LONGITUD	ANCHURA	ALTURA	PARCIALES	CANTIDAD	PRECIO	IMPORTE
E03OEP008	SUBCAPÍTULO E03 RED DE SANEAMIENTO								
	APARTADO E03O COLECTORES								
	SUBAPARTADO E03OE COLECTORES ENTERRADOS								
	ELEMENTO E03OEP PVC								
	m TUBO PVC LISO MULTICAPA ENCOLADO 125 mm								
	Colector de saneamiento enterrado de PVC liso multicapa con un diámetro 125 mm encolado. Colocado en zanja, sobre una cama de arena de río de 10 cm debidamente compactada y nivelada, relleno lateralmente y superiormente hasta 10 cm por encima de la generatriz con la misma arena; compactando esta hasta los riñones. Con p.p. de medios auxiliares y sin incluir la excavación ni el tapado posterior de las zanjas, s/ CTE-HS-5.								
	Total cantidades alzadas								
TOTAL ELEMENTO E03OEP PVC.....								1.630,00	
TOTAL SUBAPARTADO E03OE COLECTORES ENTERRADOS....								1.630,00	
TOTAL APARTADO E03O COLECTORES								1.630,00	
E03ENH080	APARTADO E03E ELEMENTOS SINGULARES								
	SUBAPARTADO E03EN CANALETAS								
	ELEMENTO E03ENH CANALETAS HORMIGÓN POLÍMERO								
	m CANALETA HORMIGÓN POLÍMERO 1000x135x150 mm C/REJILLA ACERO GALVA								
	Canaleta de drenaje superficial de hormigón polímero con rejilla entramada de acero galvanizado B 125 y bastidor de acero galvanizado de medidas exteriores 1000x135x150 mm. Sección transversal en V: máximo paso del caudal y autolimpieza. Cierre sin tornillos, incluso con p.p. de piezas especiales y pequeño material, montado, nivelado y con p.p. de medios auxiliares, s/ CTE-HS-5.								
	Canaleta drenaje parking								
TOTAL ELEMENTO E03ENH CANALETAS HORMIGÓN.....								11.088,00	
TOTAL SUBAPARTADO E03EN CANALETAS								11.088,00	
TOTAL APARTADO E03E ELEMENTOS SINGULARES.....								11.088,00	
TOTAL SUBCAPÍTULO E03 RED DE SANEAMIENTO.....								12.718,00	
E04LA1dda	SUBCAPÍTULO E04 CIMENTACIONES								
	APARTADO E04L LOSAS								
	SUBAPARTADO E04LA LOSAS ARMADAS								
	m3 LOSA CIMENTACIÓN HORM. ARM. HA-30/B/20/IIaSR+Qb - 100 kg/m3 VERT								
	Losa de cimentación de hormigón armado HA-30/B/20/IIaSR+Qb, elaborado en central, de resistencia característica a compresión de 30 MPa (N/mm2), de consistencia blanda, tamaño máximo del árido de 20 mm, en elementos enterrados, o interiores sometidos a humedades relativas medias-altas (>65%) o a condesaciones, o elementos exteriores con alta precipitación, elaborado con cemento sulforresistente, para ataque químico medio. Totalmente ejecutada; i/p.p. de armadura de acero corrugado B 500 S/SD conforme a UNE 36068:2011, con una cuantía de 100 kg/m3; despuntes; vertido por medios manuales, vibrado y colocado. Según normas EHE-08, CTE DB-SE y NTE-EHL. Componentes del hormigón y acero con marcado CE y DdP (Declaración de prestaciones) según Reglamento europeo (UE) 305/2011.								
	Losa vestuarios								
	Solera vertido fecales								
TOTAL SUBAPARTADO E04LA LOSAS ARMADAS.....								15.116,29	
TOTAL APARTADO E04L LOSAS.....								15.116,29	
TOTAL SUBCAPÍTULO E04 CIMENTACIONES								15.116,29	



Versión imprimible del documento. La integridad de este documento puede comprobarse en la sede electrónica del Gobierno de Cantabria, a través de https://verificacsv.cantabria.es/verificacsv/?codigoVerificacion=A0600MHzTeyjl9Uyfahxx3Du3upDJLYdAU3n8j
Identificador de documento electrónico (ENI): ES_000018914_2024_DOC_00M_0000000000000002088872

PRESUPUESTO Y MEDICIONES

CÓDIGO	RESUMEN	UDS	LONGITUD	ANCHURA	ALTURA	PARCIALES	CANTIDAD	PRECIO	IMPORTE
E05AAL005	SUBCAPÍTULO E05 ESTRUCTURAS								
	APARTADO E05A ESTRUCTURAS DE ACERO								
	SUBAPARTADO E05AA VIGAS Y PILARES								
	ELEMENTO E05AAL LAMINADO								
	kg ACERO S275 JR EN ESTRUCTURA SOLDADA								
	Acero laminado S275 JR, en perfiles laminados en caliente para vigas, pilares, zunchos y correas, mediante uniones soldadas; i/p.p. de soldaduras, cortes, piezas especiales, despuntes y dos manos de imprimación con pintura de minio de plomo, montado y colocado, según NTE-EAS/EAV, CTE-DB-SE-A y EAE. Acero con marcado CE y DdP (Declaración de prestaciones) según Reglamento (UE) 305/2011.								
	Estimacion estructura	1	5.400,00				5.400,00		
							5.400,00	2,02	10.908,00
	TOTAL ELEMENTO E05AAL LAMINADO.....								10.908,00
	TOTAL SUBAPARTADO E05AA VIGAS Y PILARES.....								10.908,00
	TOTAL APARTADO E05A ESTRUCTURAS DE ACERO.....								10.908,00
	TOTAL SUBCAPÍTULO E05 ESTRUCTURAS.....								10.908,00
E07BHG020	SUBCAPÍTULO E07 CERRAMIENTOS Y PARTICIONES								
	APARTADO E07B FÁBRICAS DE BLOQUES								
	SUBAPARTADO E07BH BLOQUES HORMIGÓN								
	ELEMENTO E07BHG HORMIGÓN GRIS A REVESTIR								
	m2 FÁBRICA BLOQUE HORMIGÓN 25x20x20 cm								
	Fábrica de bloque de hormigón de 25x20x20 cm multicámara, para revestir, color gris, recibida con mortero de cemento M-7,5. Incluso p/p de replanteo, nivelación y aplomado, mermas y roturas, enjarjes, formación de dinteles mediante piezas en "U" de hormigón en las que se colocará la armadura y el hormigón en obra; ejecución de encuentros y puntos singulares y limpieza. Medido a cinta corrida deduciendo huecos superiores a 4 m2. Marcado CE obligatorio según Anexo ZA de la Norma Europea UNE-EN 771-3:2011. Materiales con marcado CE y DdP (Declaración de prestaciones) según Reglamento (UE) 305/2011.								
	Cerramiento de bloque	1	55,00	3,00			165,00		
							165,00	33,60	5.544,00
	TOTAL ELEMENTO E07BHG HORMIGÓN GRIS A REVESTIR.....								5.544,00
	TOTAL SUBAPARTADO E07BH BLOQUES HORMIGÓN								5.544,00
	TOTAL APARTADO E07B FÁBRICAS DE BLOQUES								5.544,00
	TOTAL SUBCAPÍTULO E07 CERRAMIENTOS Y PARTICIONES..								5.544,00
	SUBCAPÍTULO E08 REVESTIMIENTOS Y FALSOS TECHOS								

Firma 1: DANIEL FERNANDEZ CRESPO

CSV: A0600MHzTeyjl9Uyfahxx3Du3upDJLYdAU3n8j

REGISTRO ELECTRONICO (GCELC)
N.º Registro: 2024GCELC191091
Fecha Registro: 17/06/2024 00:00



Versión imprimible del documento. La integridad de este documento puede comprobarse en la sede electrónica del Gobierno de Cantabria, a través de https://verificacsv.cantabria.es/verificacsv/?codigoVerificacion=A0600MHzTeyjI9Uyfahxx3Du3upDJLYdAU3n8j
Identificador de documento electrónico (ENI): ES_000018914_2024_DOC_00M_0000000000000000002088872

CÓDIGO	RESUMEN	UDS	LONGITUD	ANCHURA	ALTURA	PARCIALES	CANTIDAD	PRECIO	IMPORTE
APARTADO E08P REVESTIMIENTOS									
SUBAPARTADO E08PN REVESTIMIENTOS DE CEMENTO									
ELEMENTO E08PNE ENFOSCADOS									
E08PNE010	m2 ENFOSCADO BUENA VISTA CSIII-W1 VERTICAL								
Enfoscado a buena vista sin maestrear, aplicado con llana, con mortero CSIII-W1 de cemento CEM II/B-P 32,5 N y arena de río M-5 en paramentos verticales de 20 mm de espesor, regleado, i/p.p. de medios auxiliares, s/NTE-RPE-5 y UNE-EN 998-1:2010, medido deduciendo huecos. Mortero con marcado CE y DdP (Declaración de prestaciones) según Reglamento (UE) 305/2011.									
Cerramientos por dentro y por fuera		1	300,00				300,00	10,22	3.066,00
TOTAL ELEMENTO E08PNE ENFOSCADOS.....									3.066,00
TOTAL SUBAPARTADO E08PN REVESTIMIENTOS DE.....									3.066,00
TOTAL APARTADO E08P REVESTIMIENTOS									3.066,00
APARTADO E08R FALSOS TECHOS REGISTRABLES									
SUBAPARTADO E08RY PLACAS DE YESO LAMINADO (PYL)									
ELEMENTO E08RYV PLACAS DE VINILO									
E08RYV010	m2 FALSO TECHO REGISTRABLE PYL VINILO BLANCO 600x600x10 mm PERFIL V								
Falso techo registrable de placas de yeso laminado con revestimiento vinílico en color blanco, de dimensiones de cuadrícula de 600x600 mm y 10 mm de espesor de placa; instaladas sobre perfilería vista de aluminio de primarios y secundarios lacada en blanco, suspendida del forjado o elemento portante mediante varillas roscadas y cuelgues para su nivelación. Totalmente acabado; i/p.p. de elementos de remate, accesorios de fijación y medios auxiliares (excepto elevación y/o transporte). Medido deduciendo huecos superiores a 2 m2. Conforme a NTE-RTP-17 y Normas ATEDY. Placas de yeso laminado, accesorios de fijación y perfilería con marcado CE y DdP (Declaración de prestaciones) según Reglamento (UE) 305/2011.									
Total cantidades alzadas							40,00		
							40,00	21,24	849,60
TOTAL ELEMENTO E08RYV PLACAS DE VINILO.....									849,60
TOTAL SUBAPARTADO E08RY PLACAS DE YESO LAMINADO...									849,60
TOTAL APARTADO E08R FALSOS TECHOS REGISTRABLES.....									849,60
TOTAL SUBCAPÍTULO E08 REVESTIMIENTOS Y FALSOS									3.915,60
SUBCAPÍTULO E09 CUBIERTAS									
APARTADO E09G TEJAS Y COBERTURAS									
SUBAPARTADO E09GS PANELES DE CHAPA DE ACERO									
ELEMENTO E09GSS PANEL SÁNDWICH									
E09GSS310	m2 PANEL 5 GRECAS ACÚSTICO e=50 mm								
Panel de cubierta 5 grecas ACH (P5G) acústico en 50 mm de espesor machihembrado en cara exterior e interior, núcleo de lana de roca tipo "L" dispuesto en láminas con chapas de acero prelacadas 0,5/0,5, una de ellas perforada doble banda, aislamiento acústico certificado según UNE ENE ISO-140-3 como Rw>31dB y coeficiente de absorción acústica 0,90 según norma europea EN-20354, certificado según norma europea de reacción al fuego EN-13501-1:2007 + A1:2010 como A2-S1,d0 y resistencia al fuego durante 30 minutos (EI30). Garantía de 10 años. Incluso p.p de accesorios ACH, mano de obra y medios auxiliares. Totalmente instalado y terminado.									
Cubierta vestuarios		1	50,00				50,00		
							50,00	35,23	1.761,50
FUERA BAREMO	m1 Remate de chapa prelacada- D500								
Remates edificio vestuarios		1	100,00				100,00		
							100,00	25,00	2.500,00
TOTAL ELEMENTO E09GSS PANEL SÁNDWICH.....									4.261,50
TOTAL SUBAPARTADO E09GS PANELES DE CHAPA DE.....									4.261,50
TOTAL APARTADO E09G TEJAS Y COBERTURAS									4.261,50
TOTAL SUBCAPÍTULO E09 CUBIERTAS.....									4.261,50

Firma 1: DANIEL FERNANDEZ CRESPO

CSV: A0600MHzTeyjI9Uyfahxx3Du3upDJLYdAU3n8j

REGISTRO ELECTRONICO (GCELC)
N.º Registro: 2024GCELC191091
Fecha Registro: 17/06/2024 00:00



Versión imprimible del documento. La integridad de este documento puede comprobarse en la sede electrónica del Gobierno de Cantabria, a través de https://verificacsv.cantabria.es/verificacsv/?codigoVerificacion=A0600MHzTeyjl9Uyfahxx3Du3upDJLYdAU3n8j Identificador de documento electrónico (ENI): ES_000018914_2024_DOC_00M_0000000000000002088872

CÓDIGO	RESUMEN	UDS	LONGITUD	ANCHURA	ALTURA	PARCIALES	CANTIDAD	PRECIO	IMPORTE
SUBCAPÍTULO E11 PAVIMENTOS									
APARTADO E11E PAVIMENTOS CERÁMICOS / GRES / FIBROCEMENTO									
SUBAPARTADO E11ET GRES ESMALTADO									
ELEMENTO E11ETE GRES ESMALTADO EXTRUÍDO									
E11ETE060	m2 SOLADO GRES EXTRUÍDO ESMALTADO 30x60 cm								
	Solado de baldosa de gres extruido esmaltado de 30x60 cm (AIIa-AI, s/UNE-EN-14411:2013) recibido con mortero de cemento CEM II/B-P 32,5 N y arena de río (M-5), i/cama de 2 cm de arena de río, rejuntado con material cementoso color CG2 para junta de 10 mm según EN-13888:2009 junta color y limpieza, s/NTE-RSR-2, con marcado CE y DdP (declaración de prestaciones) según Reglamento UE 305/2011, medido en superficie realmente ejecutada.								
	Suelo vestuarios	1	50,00				50,00		
							50,00	49,93	2.496,50
	TOTAL ELEMENTO E11ETE GRES ESMALTADO EXTRUÍDO.....								2.496,50
	TOTAL SUBAPARTADO E11ET GRES ESMALTADO.....								2.496,50
	TOTAL APARTADO E11E PAVIMENTOS CERÁMICOS / GRES / ...								2.496,50
	TOTAL SUBCAPÍTULO E11 PAVIMENTOS								2.496,50
SUBCAPÍTULO E15 CERRAJERÍA									
APARTADO E15V VALLAS DE CERRAMIENTO									
SUBAPARTADO E15VA MALLAS SIMPLE TORSIÓN									
ELEMENTO E15VAP PLASTIFICADAS									
E15VAP010	m VALLA MALLA SIMPLE TORSIÓN PLASTIFICADA 40/14-17 h=1,00 m								
	Valla de 1,00 m de altura realizado con malla simple torsión plastificada en verde, de trama 40/14-17 y postes de tubo de acero galvanizado por inmersión de 42 mm de diámetro, parte proporcional de postes de esquina, jabalcones y tornapuntas, tensores, grupillas y accesorios, montada, incluido replanteo y recibido de postes con hormigón HM-20/P/20/I de central. Materiales con marcado CE y DdP (Declaración de prestaciones) según Reglamento (UE) 305/2011.								
	Cerremiento preimetral	1	90,00	2,00			180,00		
	Cierre lateral	1	50,00	2,00			100,00		
							280,00	11,06	3.096,80
	TOTAL ELEMENTO E15VAP PLASTIFICADAS								3.096,80
	TOTAL SUBAPARTADO E15VA MALLAS SIMPLE TORSIÓN.....								3.096,80
	TOTAL APARTADO E15V VALLAS DE CERRAMIENTO.....								3.096,80
APARTADO E15P PUERTAS DE ENTRADA Y DE PASO									
E15P070	u PUERTA CHAPA LISA ABATIBLE 90x200 cm ACABADO PINTURA EPOXI								
	Puerta de chapa lisa abatible de 1 hoja de 90x200 cm, realizada con doble chapa de acero galvanizado de 1 mm de espesor y panel intermedio, rigidizadores con perfiles de acero conformado en frío, herrajes de colgar, cerradura con manillón de nailon, cerco de perfil de acero conformado en frío con garras para recibir a la obra, acabado con capa de pintura epoxi polimerizada al horno, elaborada en taller, ajuste y fijación en obra (sin incluir recibido de albañilería). Materiales con marcado CE y DdP (Declaración de prestaciones) según Reglamento (UE) 305/2011.								
	Total cantidades alzadas						7,00		
							7,00	397,24	2.780,68
	TOTAL APARTADO E15P PUERTAS DE ENTRADA Y DE PASO								2.780,68

Firma 1: DANIEL FERNANDEZ CRESPO

CSV: A0600MHzTeyjl9Uyfahxx3Du3upDJLYdAU3n8j

REGISTRO ELECTRONICO (GCEL)
N.º Registro: 2024GCELC191091
Fecha Registro: 17/06/2024 00:00



Versión imprimible del documento. La integridad de este documento puede comprobarse en la sede electrónica del Gobierno de Cantabria, a través de https://verificacsv.cantabria.es/verificacsv/?codigoVerificacion=A0600MHzTeyjI9Uyfahxx3Du3upDJLYdAU3n8j
Identificador de documento electrónico (ENI): ES_000018914_2024_DOC_00M_000000000000002088872

CÓDIGO	RESUMEN	UDS	LONGITUD	ANCHURA	ALTURA	PARCIALES	CANTIDAD	PRECIO	IMPORTE
APARTADO E15A PUERTAS AUTOMÁTICAS									
SUBAPARTADO E15AC PUERTAS AUTOMÁTICAS CORREDERAS									
E15AC190	u PUERTA AUTOMÁTICA CORREDERA 1 HOJA C/CARPINTERÍA PERIMETRAL 4,00								
Puerta automática de dimensiones 4,00x2,20 m de una hoja corredera recta con carpintería perimetral, incluso operador con apertura rápida de 750 mm/s, radares de detección y bidireccional, selector de maniobra de 4 funciones, carpintería perimetral que consta de perfiles laterales y horizontales, equipado con forros de aluminio para la viga porta-operador y tapas de acero inoxidable para los operadores y acristalamiento con vidrio laminar 5+5. Montaje, conexionado y puesta en marcha (sin ayudas de albañilería ni electricidad). Materiales con marcado CE y DdP (Declaración de prestaciones) según Reglamento (UE) 305/2011.									
Puerta acceso a finca		1	1,00				1,00		
							1,00	3.953,60	3.953,60
TOTAL SUBAPARTADO E15AC PUERTAS AUTOMÁTICAS									3.953,60
TOTAL APARTADO E15A PUERTAS AUTOMÁTICAS.....									3.953,60
TOTAL SUBCAPÍTULO E15 CERRAJERÍA.....									9.831,08
SUBCAPÍTULO E17 ELECTRICIDAD Y DOMÓTICA									
APARTADO E17V TRAMITACIONES, LEGALIZACIONES E INSPECCIONES									
E17V020	u TRAMITACIÓN Y LEGALIZACIÓN INST. BAJA TENSIÓN CON PROYECTO								
Gastos de tramitación y control administrativo de instalación de baja tensión, en instalaciones que requieren proyecto.									
Total cantidades alzadas							1,00		
							1,00	450,00	450,00
E17V040	u INSPECCIÓN O.C.A. LOCAL PÚBLICA CONCURRENCIA								
Inspección inicial por un Organismo de Control Autorizado (O.C.A) por potencia instalada en kW, en local de pública concurrencia; según REBT, ITC-BT-05. (Precio por kW contratado).									
Total cantidades alzadas							1,00		
							1,00	9,65	9,65
TOTAL APARTADO E17V TRAMITACIONES, LEGALIZACIONES .									459,65
APARTADO E17T RED DE PUESTA A TIERRA									
E17T020	u TOMA DE TIERRA INDEPENDIENTE CON PICA								
Toma de tierra independiente con con pica de acero cobrizado de D=14,6 mm y 2 m de longitud, cable de cobre de 35 mm2 hasta una longitud de 20 metros, uniones mediante soldadura aluminotérmica, incluyendo registro de comprobación y puente de prueba. Según REBT, ITC-BT-18 e ITC-BT-26.									
Total cantidades alzadas							1,00		
							1,00	190,93	190,93
TOTAL APARTADO E17T RED DE PUESTA A TIERRA.....									190,93

Firma 1: DANIEL FERNANDEZ CRESPO

CSV: A0600MHzTeyjI9Uyfahxx3Du3upDJLYdAU3n8j

REGISTRO ELECTRONICO (GCELCE)
N.º Registro: 2024GCELCE191091
Fecha Registro: 17/06/2024 00:00



Versión imprimible del documento. La integridad de este documento puede comprobarse en la sede electrónica del Gobierno de Cantabria, a través de https://verificacsv.cantabria.es/verificacsv/?codigoVerificacion=A0600MHzTeyjI9Uyfahxx3Du3upDJLYdAU3n8j Identificador de documento electrónico (ENI): ES_000018914_2024_DOC_00M_00000000000000000002088872

CÓDIGO	RESUMEN	UDS	LONGITUD	ANCHURA	ALTURA	PARCIALES	CANTIDAD	PRECIO	IMPORTE
SUBAPARTADO E17BD CABLEADO DERIVACIONES INDIVIDUALES (DI)									
ELEMENTO E17BDM DERIVACIÓN INDIVIDUAL MONOFÁSICA									
E17BDM040	m DERIVACIÓN INDIVIDUAL MONOFÁSICA 3x25 mm2								
Cableado de Derivación Individual (DI) de abastecimiento eléctrico, en sistema monofásico, formado por conductor multipolar de cobre aislado para una tensión nominal de 0,6/1kV de tipo RZ1-K (AS) B2ca-s1b,d1,a1 de 3x25 mm2 de sección, no propagador de la llama ni del incendio, con baja opacidad de humos y bajo índice de acidez de los gases de la combustión, y cable de hilo de mando en color rojo de 1x1,5 mm2; instalado sobre canalización (no incluida). Totalmente realizado; i/p.p. de conexiones. Conforme a REBT: ITC-BT-09, ITC-BT-14, ITC-BT-15, ITC-BT-20, ITC-BT-28 e ITC-BT-29. Cableado conforme UNE-EN 60332-1-2-3 y UNE 21123-4; con marcado CE y Declaración de Prestaciones (CPR) según Reglamento Europeo (UE) 305/2011.									
Total cantidades alzadas							100,00		
							100,00	18,47	1.847,00
TOTAL ELEMENTO E17BDM DERIVACIÓN INDIVIDUAL.....									1.847,00
TOTAL SUBAPARTADO E17BD CABLEADO DERIVACIONES.....									1.847,00
TOTAL APARTADO E17B INSTALACIÓN DE ENLACE.....									2.025,95
APARTADO E17C INSTALACIÓN INTERIOR									
SUBAPARTADO E17CB CUADROS GENERALES DE DISTRIBUCIÓN									
ELEMENTO E17CBO CUADROS DISTRIBUCIÓN OTROS USOS									
E17CBO010	u CUADRO GENERAL DE MANDO Y PROTECCIÓN SERVICIOS COMUNES								
Cuadro general de mando y protección de servicios comunes, formado por caja empotrable de doble aislamiento con puerta con grado de protección IP40-IP08, de 22 elementos, perfil omega, embarrado de protección, 1 IGA de corte onnipolar (IGA) 32 A (2P), 1 interruptor diferencial de 40 A/2 P/30 mA y 5 PIAS (I+N) de corte onnipolar: 4 de 10 A para alumbrado, alumbrado de emergencias, antena y portero automatico, 1 de 16 A para tomas auxiliares, y minutero para temporizado del alumbrado de escalera. Instalado, conexionado y rotulado; según REBT.									
parking							6	6,00	
							6,00	677,81	4.066,86
TOTAL ELEMENTO E17CBO CUADROS DISTRIBUCIÓN.....									4.066,86
TOTAL SUBAPARTADO E17CB CUADROS GENERALES DE.....									4.066,86
TOTAL APARTADO E17C INSTALACIÓN INTERIOR.....									4.066,86
APARTADO E17I INSTALACIONES INTERIORES COMPLETAS									
SUBAPARTADO E17IV INSTALACIÓN INTERIOR ELECTRICIDAD POR VIVIENDAS									
ELEMENTO E17IVU INSTAL. INTERIOR ELECTR. VIVIENDAS UNIFAMILIARES									
E17IVU020	u INSTAL. INT. ELECTRICIDAD VIV. UNIFAM. S<160 m2 4 DORMIT. GRADO								
Instalación interior de electricidad para vivienda unifamiliar, con una superficie útil menor de 160 m² y grado de electrificación básico (5750 W), con las siguientes estancias: 1 acceso/vestíbulo, 1 sala de estar o salón S>10 m², 1 cocina S>10 m², 3 dormitorios S>10 m², 1 dormitorio S<10 m², 2 cuartos de baño / aseo, 2 pasillos L<5 m, 1 terraza y un poche; compuesta de los siguientes elementos: Cuadro general de distribución de vivienda de electrificación básica (5.750 W), formado por caja empotrable fabricada con material termoplástico libre de halógenos (HF) con puerta, y grado de protección IP40-IP07, equipado con los siguientes elementos conexionados y rotulados: 1 interruptor general automático (IGA) de corte onnipolar de 2x25A, 1 interruptor diferencial de 2x40A-30mA de protección contra contactos indirectos, 5 interruptores automáticos magnetotérmicos de corte onnipolar para los circuitos (1 de 10A para alumbrado (C1), 1 de 16A para tomas de corriente (C2), 1 de 25A para placa de cocina y horno (C3), 1 de 20A para lavadora-lavavajillas-termo/caldera (C4), 1 de 16A para tomas de baños y cocina (C5)). Red eléctrica en canalización empotrada bajo tubo PVC corrugado, métrica variable según sección /pg5 y conductores de cobre unipolares aislados para una tensión nominal de 750V y sección variable según circuitos: C1 iluminación 3x1,5 mm²; C2 tomas de corriente de uso general 3x2,5 mm²; C3 cocina/horno 3x6 mm²; C4 lavadora, lavavajillas y termo/caldera 3x4 mm²; C5 tomas de corriente baño y auxiliares cocina 3x2,5 mm². Punto de alimentación de termostato de control de caldera / climatización. Red equipotencial en baños y aseos y toma de tierra con pica independiente. Puntos de utilización mínimos establecidos en el REBT, teniendo en cuenta algunos criterios de confort. Mecanismos de gama estándar en color blanco con teclas, tapas y marcos respectivos. Incluido cajas de empotrar con tornillos de fijación y todo material necesario para su correcta instalación. Totalmente montada, conexionada y probada, sin incluir acometida, instalación de enlace, ni las ayudas de albañilería. Conforme a REBT: ITC-BT-10, ICT-BT-17, ITC-BT-25, ITC-BT-26 y ITC-BT-27.									



Versión imprimible del documento. La integridad de este documento puede comprobarse en la sede electrónica del Gobierno de Cantabria, a través de https://verificacsv.cantabria.es/verificacsv/?codigoVerificacion=A0600MHzTeyjl9Uyfahxx3Du3upDJLYdAU3n8j
Identificador de documento electrónico (ENI): ES_000018914_2024_DOC_00M_0000000000000002088872

PRESUPUESTO Y MEDICIONES

CÓDIGO	RESUMEN	UDS	LONGITUD	ANCHURA	ALTURA	PARCIALES	CANTIDAD	PRECIO	IMPORTE
E17HA020	Total cantidades alzadas						1,00		
							1,00	3.446,42	3.446,42
	TOTAL ELEMENTO E17IVU INSTAL. INTERIOR ELECTR.....								3.446,42
	TOTAL SUBAPARTADO E17IV INSTALACIÓN INTERIOR.....								3.446,42
	TOTAL APARTADO E17I INSTALACIONES INTERIORES.....								3.446,42
	APARTADO E17H CAJAS MODULARES PORTAMECANISMOS MM DATAELECTRIC								
	SUBAPARTADO E17HA COLUMNAS								
	u MINICOLUMNA ALUMINIO DOBLE MMCONECTA 4 RED+2 RJ45								
	Suministro y colocación de minicolumna de aluminio para 6 módulos 45x45 MMCONECTA modelo COD6 (incluye canal aluminio zócalo, tapa y marcos), de color a elegir por la dirección facultativa y formada por 4 tomas de corriente tipo schuko 2P+TT 16A con led y obturador para red y placa de 1 a 4 conectores RJ45.								
	Tomas corriente carabanas	30				30,00			
E20XVS080							30,00	171,06	5.131,80
	TOTAL SUBAPARTADO E17HA COLUMNAS.....								5.131,80
	TOTAL APARTADO E17H CAJAS MODULARES.....								5.131,80
	TOTAL SUBCAPÍTULO E17 ELECTRICIDAD Y DOMÓTICA.....								25.104,61
	SUBCAPÍTULO E20 FONTANERÍA Y EVACUACIÓN								
	APARTADO E20X INSTALACIONES COMPLETAS ABASTECIMIENTO+EVACUACIÓN								
	SUBAPARTADO E20XV VIVIENDAS COMPLETAS								
	ELEMENTO E20XVS MULTICAPA PERT-AL-PERT								
	u INSTALACIÓN PERT-AL-PERT COCINA 2 BAÑOS Y ASEO L+I								
	Instalación completa de fontanería y saneamiento de vivienda, dotada de cocina, dos baños completos con bañera y aseo, realizada con tubería multicapa PERT-AL-PERT rígida, para la red de agua fría y ACS, instalada por falso techo, sistema de derivaciones por tes, conforme UNE-EN ISO 21003. Tuberías protegidas en paramentos empotrados con tubo corrugado de protección, calorifugada la tubería de agua caliente, según RITE. Red de desagües realizada con tuberías de PVC, serie B, conforme UNE-EN 1453. Instalación con los diámetros correspondientes para cada punto de consumo. Totalmente montada, conexionada y probada incluyendo llaves de corte rectas para empotrar con maneta y embellecedor; p.p. de bajante, p.p. de piezas especiales (codos, manguitos, etc...) de las tuberías y p.p de medios auxiliares. Sin incluir sanitarios, ni griferías. Conforme a CTE DB HS-4 y DB HS-5.								
	Total cantidades alzadas						1,00		
							1,00	2.456,18	2.456,18
	TOTAL ELEMENTO E20XVS MULTICAPA PERT-AL-PERT.....								2.456,18
	TOTAL SUBAPARTADO E20XV VIVIENDAS COMPLETAS.....								2.456,18
	TOTAL APARTADO E20X INSTALACIONES COMPLETAS.....								2.456,18
	TOTAL SUBCAPÍTULO E20 FONTANERÍA Y EVACUACIÓN.....								2.456,18

Firma 1: DANIEL FERNANDEZ CRESPO

CSV: A0600MHzTeyjl9Uyfahxx3Du3upDJLYdAU3n8j

REGISTRO ELECTRONICO (GCELC)
N.º Registro: 2024GCELC191091
Fecha Registro: 17/06/2024 00:00



Versión imprimible del documento. La integridad de este documento puede comprobarse en la sede electrónica del Gobierno de Cantabria, a través de https://verificacsv.cantabria.es/verificacsv/?codigoVerificacion=A0600MHzTeyjI9Uyfahxx3Du3upDJLYdAU3n8j
Identificador de documento electrónico (ENI): ES_000018914_2024_DOC_00M_0000000000000002088872

CÓDIGO	RESUMEN	UDS	LONGITUD	ANCHURA	ALTURA	PARCIALES	CANTIDAD	PRECIO	IMPORTE
SUBCAPÍTULO E21 APARATOS SANITARIOS									
APARTADO E21A APARATOS SANITARIOS									
SUBAPARTADO E21AD PLATOS DE DUCHA									
ELEMENTO E21ADA ACRÍLICOS									
E21ADA030	u PLATO DUCHA ACRÍLICO 90x90x6,5 cm								
	Plato de ducha acrílico cuadrada, de 90x90x6,5 cm, en color o blanco; conforme norma UNE-EN 14527+A1. Totalmente instalada y conexionada, i/sellado, juego de desagüe y válvula de desagüe de salida horizontal de 50 mm, p.p. de pequeño material y medios auxiliares.								
	Total cantidades alzadas						2,00		
							2,00	185,77	371,54
	TOTAL ELEMENTO E21ADA ACRÍLICOS.....								371,54
	TOTAL SUBAPARTADO E21AD PLATOS DE DUCHA.....								371,54
SUBAPARTADO E21AL LAVABOS									
ELEMENTO E21ALA PORCELANA CON PEDESTAL									
E21ALA100	u LAVABO GAMA MEDIA BLANCO 55x46 cm								
	Lavabo de porcelana vitrificada en color blanco, de 55x46 cm, gama media, colocado con pedestal y con anclajes a la pared; conforme UNE 67001. Válvula de desagüe de 32 mm, y acoplamiento a pared acodado de PVC. Totalmente instalado y conexionado, i/p.p. de pequeño material y medios auxiliares.								
	Total cantidades alzadas						2,00		
							2,00	162,12	324,24
	TOTAL ELEMENTO E21ALA PORCELANA CON PEDESTAL								324,24
	TOTAL SUBAPARTADO E21AL LAVABOS.....								324,24
SUBAPARTADO E21AI INODOROS									
ELEMENTO E21AIB PORCELANA DE TANQUE BAJO									
E21AIB010	u INODORO TANQUE BAJO GAMA BÁSICA BLANCO								
	Inodoro de tanque bajo de montaje adosado a pared, fabricado en porcelana vitrificada conforme a UNE-EN 997, de gama básica en color blanco. Dispone de asiento y tapa lacados con bisagras de acero inoxidable y mecanismo doble descarga. Totalmente instalado, conectado y funcionando; i/p.p. de anclajes al pavimento, sellados, llave de escuadra y latiguillo flexible cromados, pequeño material y medios auxiliares.								
	Total cantidades alzadas						2,00		
							2,00	222,72	445,44
	TOTAL ELEMENTO E21AIB PORCELANA DE TANQUE BAJO.....								445,44
	TOTAL SUBAPARTADO E21AI INODOROS								445,44
SUBAPARTADO E21AU URINARIOS									
ELEMENTO E21AUP PORCELANA									
E21AUP010	u URINARIO DOMÉSTICO COLOR								
	Urinario doméstico de porcelana vitrificada en color, dotado de tapa lacada, y colocado mediante anclajes de fijación a la pared, con sifón incorporado al aparato, manguito y enchufe de unión; conforme UNE 67001. Totalmente instalado y conexionado, i/p.p. de pequeño material y medios auxiliares.								
	Total cantidades alzadas						1,00		
							1,00	310,17	310,17
	TOTAL ELEMENTO E21AUP PORCELANA.....								310,17
	TOTAL SUBAPARTADO E21AU URINARIOS								310,17
	TOTAL APARTADO E21A APARATOS SANITARIOS.....								1.451,39

Firma 1: **DANIEL FERNANDEZ CRESPO**

CSV: A0600MHzTeyjI9Uyfahxx3Du3upDJLYdAU3n8j

REGISTRO ELECTRONICO (GCELC)
N.º Registro: 2024GCELC191091
Fecha Registro: 17/06/2024 00:00



Versión imprimible del documento. La integridad de este documento puede comprobarse en la sede electrónica del Gobierno de Cantabria, a través de https://verificacsv.cantabria.es/verificacsv?codigoVerificacion=A0600MHzTeyjI9Uyfahxx3Du3upDJLYdAU3n8j
Identificador de documento electrónico (ENI): ES_000018914_2024_DOC_00M_0000000000000002088872

PRESUPUESTO Y MEDICIONES

CÓDIGO	RESUMEN	UDS	LONGITUD	ANCHURA	ALTURA	PARCIALES	CANTIDAD	PRECIO	IMPORTE
APARTADO E21G GRIFERÍA									
SUBAPARTADO E21GM GRIFERÍA MONOMANDO									
ELEMENTO E21GMD DUCHAS									
E21GMD020	u GRIFO MONOMANDO MURAL DUCHA GAMA MEDIA								
Grifo mezclador monomando exterior mural para ducha, con acabado cromado, de gama media. Equipado con ducha de mano, enlace flexible cromado de 150 cm y soporte. Fabricado conforme a UNE 19703. Totalmente instalado, probado y funcionando; i/p.p. de enlaces excéntricos, pequeño material y medios auxiliares.									
Total cantidades alzadas							2,00		
							2,00	183,34	366,68
TOTAL ELEMENTO E21GMD DUCHAS.....									366,68
ELEMENTO E21GML LAVABOS									
E21GML040	u GRIFO MONOMANDO REPISA LAVABO GAMA MEDIA								
Grifo mezclador monomando de repisa para lavabo, con acabado cromado, de gama media, con aireador; fabricado conforme a UNE 19703. Totalmente instalado, probado y funcionando; i/p.p. de llaves de escuadra cromadas, latiguillos flexibles, pequeño material y medios auxiliares.									
Total cantidades alzadas							2,00		
							2,00	146,41	292,82
TOTAL ELEMENTO E21GML LAVABOS									292,82
TOTAL SUBAPARTADO E21GM GRIFERÍA MONOMANDO									659,50
TOTAL APARTADO E21G GRIFERÍA.....									659,50
TOTAL SUBCAPÍTULO E21 APARATOS SANITARIOS									2.110,89
SUBCAPÍTULO E22 CALEFACCIÓN Y A.C.S.									
APARTADO E22T AGUA CALIENTE SANITARIA (A.C.S.)									
SUBAPARTADO E22TT TERMOS ELÉCTRICOS									
E22TT040	u TERMO ELÉCTRICO ACS 75-80 l								
Termo eléctrico de 75-80 litros de capacidad, con mando de control de temperatura regulable, termostato de seguridad, válvula de seguridad con dispositivo de vaciado, con recubrimiento exterior con pintura epoxi, monofásico (240 V-50 Hz). Incluye el montaje de soportes, conexiones a la red de fontanería, llaves de corte y latiguillos, conexión a la instalación eléctrica, llenado y prueba de funcionamiento. Totalmente instalado. Equipo con marcado CE, conforme al RITE y CTE DB HE.									
Total cantidades alzadas							2,00		
							2,00	322,40	644,80
TOTAL SUBAPARTADO E22TT TERMOS ELÉCTRICOS.....									644,80
TOTAL APARTADO E22T AGUA CALIENTE SANITARIA (A.C.S.)..									644,80
TOTAL SUBCAPÍTULO E22 CALEFACCIÓN Y A.C.S.....									644,80

Firma 1: DANIEL FERNANDEZ CRESPO

CSV: A0600MHzTeyjI9Uyfahxx3Du3upDJLYdAU3n8j

REGISTRO ELECTRONICO (GCEL)
N.º Registro: 2024GCELCE191091
Fecha Registro: 17/06/2024 00:00



Versión imprimible del documento. La integridad de este documento puede comprobarse en la sede electrónica del Gobierno de Cantabria, a través de https://verificacsv.cantabria.es/verificacsv/?codigoVerificacion=A0600MHzTeyjI9Uyfahxx3Du3upDJLYdAU3n8j Identificador de documento electrónico (ENI): ES_000018914_2024_DOC_00M_0000000000000002088872

PRESUPUESTO Y MEDICIONES

CÓDIGO	RESUMEN	UDS	LONGITUD	ANCHURA	ALTURA	PARCIALES	CANTIDAD	PRECIO	IMPORTE
SUBCAPÍTULO E26 PROTECCIÓN CONTRA INCENDIOS - P.C.I.									
APARTADO E26E EXTINTORES									
SUBAPARTADO E26EP EXTINTORES DE POLVO									
ELEMENTO E26EPI EXTINTORES POLVO PRESIÓN INCORPORADA / PERMANENTE									
E26EPI050	u EXTINTOR PORTÁTIL POLVO ABC 6 kg EFICACIA 34A 233B C								
	Extintor de polvo químico polivalente ABC, de 6 kg de agente extintor, de eficacia 34A 233B C; equipado con soporte, manguera de caucho flexible con revestimiento de poliamida negra y difusor tubular, y manómetro comprobable. Cuerpo del extintor en chapa de acero laminado AP04, con acabado en pintura de poliéster resistente a la radiación UV. Peso total del equipo aprox. 9,22 kg. Conforme a Norma UNE-EN 3, con marcado CE y certificado AENOR. Totalmente montado. Medida la unidad instalada.								
	Total cantidades alzadas						5,00		
							5,00	36,96	184,80
	TOTAL ELEMENTO E26EPI EXTINTORES POLVO PRESIÓN.....								184,80
	TOTAL SUBAPARTADO E26EP EXTINTORES DE POLVO.....								184,80
SUBAPARTADO E26EC EXTINTORES DE CO2									
E26EC040	u EXTINTOR PORTÁTIL CO2 5 kg ENVASE ALUMINIO								
	Extintor de CO2, de 5 kg de agente extintor, de eficacia 89B; equipado con soporte y manguera flexible con trompa. Cuerpo del extintor en aluminio, con acabado en pintura de poliéster resistente a la radiación UV. Peso total del equipo aprox. 13,82 kg. Conforme a Norma UNE-EN 3, con marcado CE y certificado AENOR. Totalmente montado. Medida la unidad instalada.								
	Total cantidades alzadas						1,00		
							1,00	104,23	104,23
	TOTAL SUBAPARTADO E26EC EXTINTORES DE CO2.....								104,23
	TOTAL APARTADO E26E EXTINTORES.....								289,03
	TOTAL SUBCAPÍTULO E26 PROTECCIÓN CONTRA.....								289,03
SUBCAPÍTULO E27 PINTURAS Y TRATAMIENTOS									
APARTADO E27P TRATAMIENTO PREVIO SOBRE PARAMENTOS									
SUBAPARTADO E27PL LIMPIEZA DE PARAMENTOS									
E27PL010	m2 LIJADO DE SUPERFICIES (MEDIOS MANUALES)								
	Lijado de paramentos verticales y horizontales.								
	Total cantidades alzadas						300,00		
							300,00	1,92	576,00
	TOTAL SUBAPARTADO E27PL LIMPIEZA DE PARAMENTOS.....								576,00
SUBAPARTADO E27PI IMPRIMACIONES INTERIORES									
E27PI020	m2 EMPLASTECIDO DE PARAMENTOS								
	Emplastecido de paramentos verticales y horizontales.								
	Total cantidades alzadas						300,00		
							300,00	1,07	321,00
E27PI040	m2 PINTURA ANTIHUMEDAD								
	Pintura impermeable antihumedad dos manos aplicadas con rodillo, sobre paramentos verticales, color blanco para interiores.								
	Total cantidades alzadas						300,00		
							300,00	5,67	1.701,00
	TOTAL SUBAPARTADO E27PI IMPRIMACIONES INTERIORES ..								2.022,00
	TOTAL APARTADO E27P TRATAMIENTO PREVIO SOBRE.....								2.598,00
	TOTAL SUBCAPÍTULO E27 PINTURAS Y TRATAMIENTOS.....								2.598,00
	TOTAL CAPÍTULO E EDIFICACIÓN.....								109.068,78

Firma 1: DANIEL FERNANDEZ CRESPO

CSV: A0600MHzTeyjI9Uyfahxx3Du3upDJLYdAU3n8j

REGISTRO ELECTRONICO (GCELC)
N.º Registro: 2024GCELC191091
Fecha Registro: 17/06/2024 00:00



Versión imprimible del documento. La integridad de este documento puede comprobarse en la sede electrónica del Gobierno de Cantabria, a través de https://verificacsv.cantabria.es/verificacsv/?codigoVerificacion=A0600MHzTeyjI9Uyfahxx3Du3upDJLYdAU3n8j Identificador de documento electrónico (ENI): ES_000018914_2024_DOC_00M_000000000000002088872

PRESUPUESTO Y MEDICIONES									
CÓDIGO	RESUMEN	UDS	LONGITUD	ANCHURA	ALTURA	PARCIALES	CANTIDAD	PRECIO	IMPORTE
CAPÍTULO U URBANIZACIÓN Y OBRA CIVIL									
SUBCAPÍTULO U01 EXPLANACIÓN									
APARTADO U01B DESBROCE DEL TERRENO									
SUBAPARTADO U01BM MONTE BAJO									
U01BM020	m2 DESBROCE MONTE BAJO e<15 cm SIN TRANSPORTE								
	Desbroce y limpieza superficial de terreno de monte bajo por medios mecánicos, hasta una profundidad de 15 cm, incluso acopio de material obtenido a pie de carga, sin incluir carga ni transporte de tierras y parte proporcional de medios auxiliares, sin medidas de protección colectivas. Medición de superficie realmente ejecutada. Conforme a ORDEN FOM/1382/2002-PG3-Art.300.								
	Total cantidades alzadas						3.000,00		
							3.000,00	0,41	1.230,00
	TOTAL SUBAPARTADO U01BM MONTE BAJO.....								1.230,00
	TOTAL APARTADO U01B DESBROCE DEL TERRENO.....								1.230,00
APARTADO U01E EXCAVACIONES Y DESMONTES									
SUBAPARTADO U01ED DESMONTES									
ELEMENTO U01EDT TIERRA									
U01EDT030	m3 DESMONTE TIERRA EXPLANACIÓN CON TRANSPORTE A VERTEDERO <1 km								
	Desmonte en tierra de la explanación con medios mecánicos, incluso transporte de los productos de la excavación a vertedero hasta 1 km de distancia y parte proporcional de medios auxiliares, sin medidas de protección colectivas. Medición de volumen realmente ejecutado. Conforme a ORDEN FOM/1382/2002-PG3.								
	Total cantidades alzadas						150,00		
							150,00	11,60	1.740,00
	TOTAL ELEMENTO U01EDT TIERRA.....								1.740,00
	TOTAL SUBAPARTADO U01ED DESMONTES.....								1.740,00
	TOTAL APARTADO U01E EXCAVACIONES Y DESMONTES								1.740,00
APARTADO U01R RELLENOS Y COMPACTACIONES									
SUBAPARTADO U01RT TERRAPLENES Y PEDRAPLENES									
ELEMENTO U01RTS RELLENOS COMPLETOS									
U01RTS100	m3 TERRAPLÉN CON PRODUCTOS DE PRÉSTAMOS								
	Terraplén con productos procedentes de préstamos, extendido, humectación y compactación, incluso perfilado de taludes, rasanteo de la superficie de coronación y preparación de la superficie de asiento, terminado. Incluida parte proporcional de medios auxiliares, sin medidas de protección colectivas. Medición de volumen realmente ejecutado. Conforme a ORDEN FOM/1382/2002-PG3-Art.330.								
	Zahorra bajo pavimento	1	90,00	35,00			3.150,00		
							3.150,00	6,31	19.876,50
	TOTAL ELEMENTO U01RTS RELLENOS COMPLETOS								19.876,50
	TOTAL SUBAPARTADO U01RT TERRAPLENES Y.....								19.876,50
	TOTAL APARTADO U01R RELLENOS Y COMPACTACIONES								19.876,50
	TOTAL SUBCAPÍTULO U01 EXPLANACIÓN.....								22.846,50

Firma 1: DANIEL FERNANDEZ CRESPO

CSV: A0600MHzTeyjI9Uyfahxx3Du3upDJLYdAU3n8j

REGISTRO ELECTRONICO (GCELC)
N.º Registro: 2024GCELC191091
Fecha Registro: 17/06/2024 00:00



Página 14

Versión imprimible del documento. La integridad de este documento puede comprobarse en la sede electrónica del Gobierno de Cantabria, a través de https://verificacsv.cantabria.es/verificacsv/?codigoVerificacion=A0600MHzTeyjI9Uyfahxx3Du3upDJLYdAU3n8j
Identificador de documento electrónico (ENI): ES_000018914_2024_DOC_00M_000000000000000002088872

PRESUPUESTO Y MEDICIONES

CÓDIGO	RESUMEN	UDS	LONGITUD	ANCHURA	ALTURA	PARCIALES	CANTIDAD	PRECIO	IMPORTE
U03VCB155	APARTADO U03V MEZCLAS BITUMINOSAS								
	SUBAPARTADO U03VC MEZCLAS BITUMINOSAS EN CALIENTE								
	ELEMENTO U03VCB CAPA BASE								
	m2 CAPA DE BASE AC-32 BASE 50/70 G e=8 cm DESGASTE ÁNGELES <30								
	Suministro y puesta en obra de mezcla bituminosa en caliente tipo AC-32 BASE 50/70 G en capa de base de 8 cm de espesor, con áridos con desgaste de los ángeles <30, extendida y compactada, incluido riego asfáltico de imprimación mediante emulsión catiónica C50BF4 IMP y filler de aportación y betún. Árido con marcado CE y DdP (Declaración de prestaciones) según Reglamento (UE) 305/2011.								
	Carretera entrada	1	770,00				770,00	9,23	7.107,10
	TOTAL ELEMENTO U03VCB CAPA BASE.....								7.107,10
	TOTAL SUBAPARTADO U03VC MEZCLAS BITUMINOSAS EN...								7.107,10
	TOTAL APARTADO U03V MEZCLAS BITUMINOSAS.....								7.107,10
	TOTAL SUBCAPÍTULO U03 FIRMES								16.767,10
U06DPC060	SUBCAPÍTULO U06 ABASTECIMIENTO DE AGUA								
	APARTADO U06D DEPÓSITOS								
	SUBAPARTADO U06DP DEPÓSITOS REGISTRO PREFABRICADOS								
	ELEMENTO U06DPC PLANTA CIRCULAR								
	u DEPÓSITO PREFABRICADO POLIESTER REFORZADO CILÍNDRICO 2.500 l								
	Suministro y colocación de depósito cilíndrico de poliéster reforzado con fibra de vidrio, con capacidad para 2.000 litros de agua, dotado de tapa, y sistema de regulación de llenado, mediante llave de compuerta de 1" y sistema de aliviadero mediante llave de esfera de 1" montado y nivelado con mortero de cemento, instalado y funcionando, y sin incluir la tubería de abastecimiento.								
	Total cantidades alzadas						2,00		
							2,00	514,27	1.028,54
	TOTAL ELEMENTO U06DPC PLANTA CIRCULAR.....								1.028,54
	TOTAL SUBAPARTADO U06DP DEPÓSITOS REGISTRO.....								1.028,54
U06TPA040	APARTADO U06T CONDUCCIONES								
	SUBAPARTADO U06TP DE POLIETILENO								
	ELEMENTO U06TPA POLIETILENO ALTA DENSIDAD PEAD								
	m CONDUCTO POLIETILENO PE80 PN10 DN=63 mm								
	Tubería de polietileno alta densidad PE80, de 63 mm de diámetro nominal y una presión nominal de 10 kg/cm2, conforme UNE-EN 12201, suministrada en rollos, colocada en zanja sobre cama de arena, relleno lateral y superior hasta 10 cm por encima de la generatriz con la misma arena, i/p.p. de elementos de unión y medios auxiliares, sin incluir la excavación ni el relleno posterior de la zanja, colocada s/NTE-IFA-13.								
	Total cantidades alzadas						100,00		
							100,00	10,74	1.074,00
	TOTAL ELEMENTO U06TPA POLIETILENO ALTA DENSIDAD.....								1.074,00
	TOTAL SUBAPARTADO U06TP DE POLIETILENO.....								1.074,00
	TOTAL APARTADO U06T CONDUCCIONES								1.074,00

Firma 1: DANIEL FERNANDEZ CRESPO

CSV: A0600MHzTeyjI9Uyfahxx3Du3upDJLYdAU3n8j

REGISTRO ELECTRONICO (GCELC)
N.º Registro: 2024GCELC191091
Fecha Registro: 17/06/2024 00:00



2 de marzo de 2024

Página 16

CSV: A0600MHzTeyjl9Uyfahxx3Du3upDJLYdAU3n8



Versión imprimible del documento. La integridad de este documento puede comprobarse en la sede electrónica del Gobierno de Cantabria, a través de https://verificacsv.cantabria.es/verificacsv/?codigoVerificacion=A0600MHzTeyjI9Uyfahxx3Du3upDJLYdAU3n8j
Identificador de documento electrónico (ENI): ES_000018914_2024_DOC_00M_0000000000000002088872

CÓDIGO	RESUMEN	UDS	LONGITUD	ANCHURA	ALTURA	PARCIALES	CANTIDAD	PRECIO	IMPORTE
SUBCAPÍTULO U09 REDES ELÉCTRICAS Y CENTROS DE TRANSFORMACIÓN									
APARTADO U09B REDES DE BAJA TENSIÓN									
SUBAPARTADO U09BZ ARQUETAS DE REGISTRO									
U09BZ050	u ARQUETA PREFABRICADA PP REGISTRO 58x58x60 cm								
	Arqueta para canalización eléctrica fabricada en polipropileno reforzado con o sin fondo, de medidas interiores 58x58x60 cm con tapa y marco de fundición incluidos, colocada sobre cama de arena de río de 10 cm de espesor y p.p. de medios auxiliares, sin incluir la excavación ni el relleno perimetral exterior.								
	Total cantidades alzadas						15,00		
							15,00	147,58	2.213,70
	TOTAL SUBAPARTADO U09BZ ARQUETAS DE REGISTRO.....								2.213,70
	TOTAL APARTADO U09B REDES DE BAJA TENSIÓN.....								2.213,70
	TOTAL SUBCAPÍTULO U09 REDES ELÉCTRICAS Y CENTROS..								2.213,70
SUBCAPÍTULO U17 SEÑALIZACIÓN Y BALIZAMIENTO									
APARTADO U17I ILUMINACIÓN GLORIETAS Y VÍAS									
SUBAPARTADO U17IE INSTALACIONES ELÉCTRICAS									
U17IE020	u COLUMNA TRONCOCÓNICA 12 m								
	Columna troncocónica construida en chapa de acero de 4 mm de espesor, de 12 m de altura, galvanizada en caliente por inmersión, con un diámetro en la punta de 76 mm, tipo AM-10, homologada por el M.I.N.E.R., totalmente instalada y en funcionamiento.								
	Total cantidades alzadas						3,00		
							3,00	691,84	2.075,52
	TOTAL SUBAPARTADO U17IE INSTALACIONES ELÉCTRICAS..								2.075,52
	TOTAL APARTADO U17I ILUMINACIÓN GLORIETAS Y VÍAS								2.075,52
	TOTAL SUBCAPÍTULO U17 SEÑALIZACIÓN Y BALIZAMIENTO.								2.075,52
	TOTAL CAPÍTULO U URBANIZACIÓN Y OBRA CIVIL.....								53.436,81
	TOTAL.....								162.505,59

Firma 1: DANIEL FERNANDEZ CRESPO

CSV: A0600MHzTeyjI9Uyfahxx3Du3upDJLYdAU3n8j

REGISTRO ELECTRONICO (GCELC)
N.º Registro: 2024GCELC191091
Fecha Registro: 17/06/2024 00:00

