

[illegible]

LA PARCELA
Sita en: PARCELA 110, POLÍGONO 19, QUILERA
T.M.REOCÍN - CANTABRIA.
REF. CATASTRAL: 39060A019001100000FI
SUPERFICIE PARCELA 1.856 m2

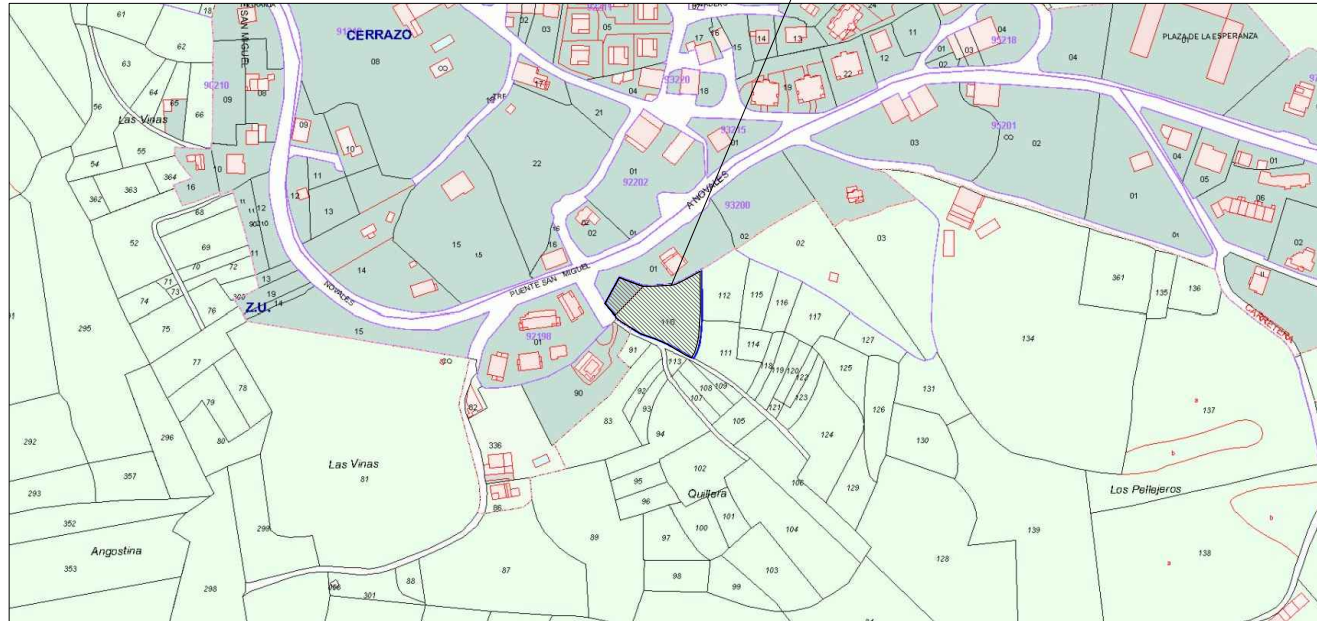

PAULA ANDRÉS
ARQUITECTURA
INTERIORISMO

PROYECTO BÁSICO DE VIVIENDA UNIFAMILIAR AISLADA
PROPIEDAD: ROBERTO GARCÍA DÍAZ Y RAQUEL ROMÁN BARQUÍN
Sita en: Polígono 19 Parcela 110, Quilera, REOCÍN (Cantabria)

EL ARQUITECTO



PAULA ANDRÉS FERNÁNDEZ

CONFORME LA PROPIEDAD

ROBERTO GARCÍA DÍAZ
RAQUEL ROMÁN BARQUÍN

FECHA
MAYO 2024

ESCALA
s/e

PLANO

S01

TAMAÑO ORIGINAL A3

REGISTRO ELECTRONICO (GCELC)
 N.º Registro: 2024GCELCCE175374
 Fecha Registro: 04/06/2024 11:25



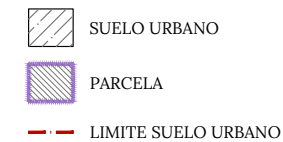

PAULA ANDRÉS
ARQUITECTURA
INTERIORISMO

36_2020

PROYECTO BÁSICO DE VIVIENDA UNIFAMILIAR AISLADA
PROPIEDAD: ROBERTO GARCÍA DÍAZ Y RAQUEL ROMÁN BARQUÍN
Sita en: Polígono 19 Parcela 110, Quilera, REOCÍN (Cantabria)

ORDENACIÓN GENERAL

EL ARQUITECTO

[Signature]

PAULA ANDRÉS FERNÁNDEZ

CONFORME LA PROPIEDAD

ROBERTO GARCÍA DÍAZ
RAQUEL ROMÁN BARQUÍN

FECHA
MAYO 2024

ESCALA
1/1000

PLANO

S02

TAMAÑO ORIGINAL A3

REGISTRO ELECTRONICO (GCELCE)
N.º Registro: 2024GCELCE175374
Fecha Registro: 04/06/2024 11:25



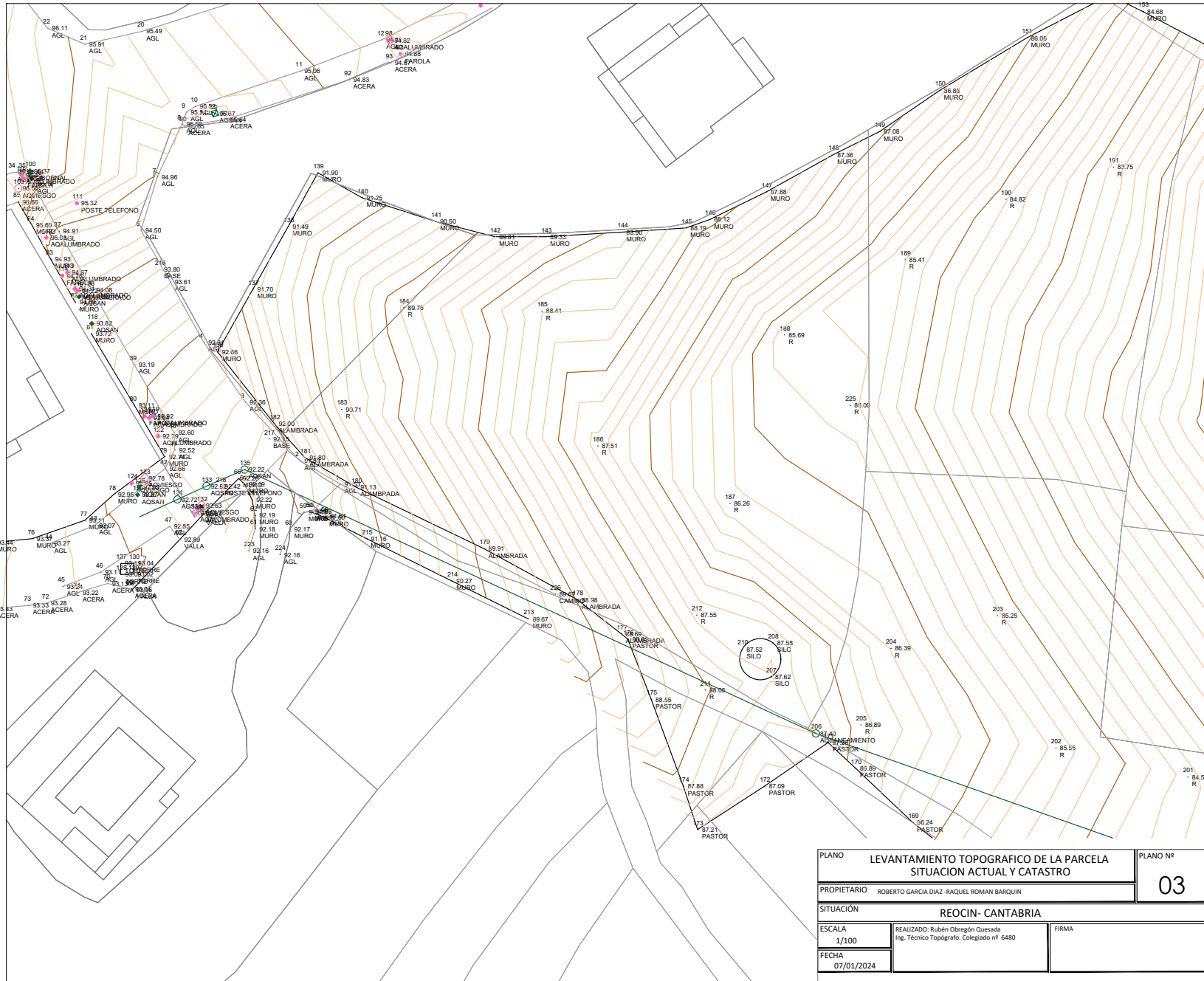

REFERENCIA
36_2020

PROYECTO BÁSICO DE VIVIENDA UNIFAMILIAR AISLADA
PROPIEDAD: ROBERTO GARCÍA DÍAZ Y RAQUEL ROMÁN BARQUÍN
Sita en: Polígono 19 Parcela 110, Quilera, REOCÍN (Cantabria)

LEVANTAMIENTO TOPOGRÁFICO

EL ARQUITECTO

PAULA ANDRÉS FERNÁNDEZ

CONFORME LA PROPIEDAD

ROBERTO GARCÍA DÍAZ
RAQUEL ROMÁN BARQUÍN

| | |
|-----------|--------|
| FECHA | ESCALA |
| MAYO 2024 | 1/300 |

PLANO

S03

TAMAÑO ORIGINAL A3

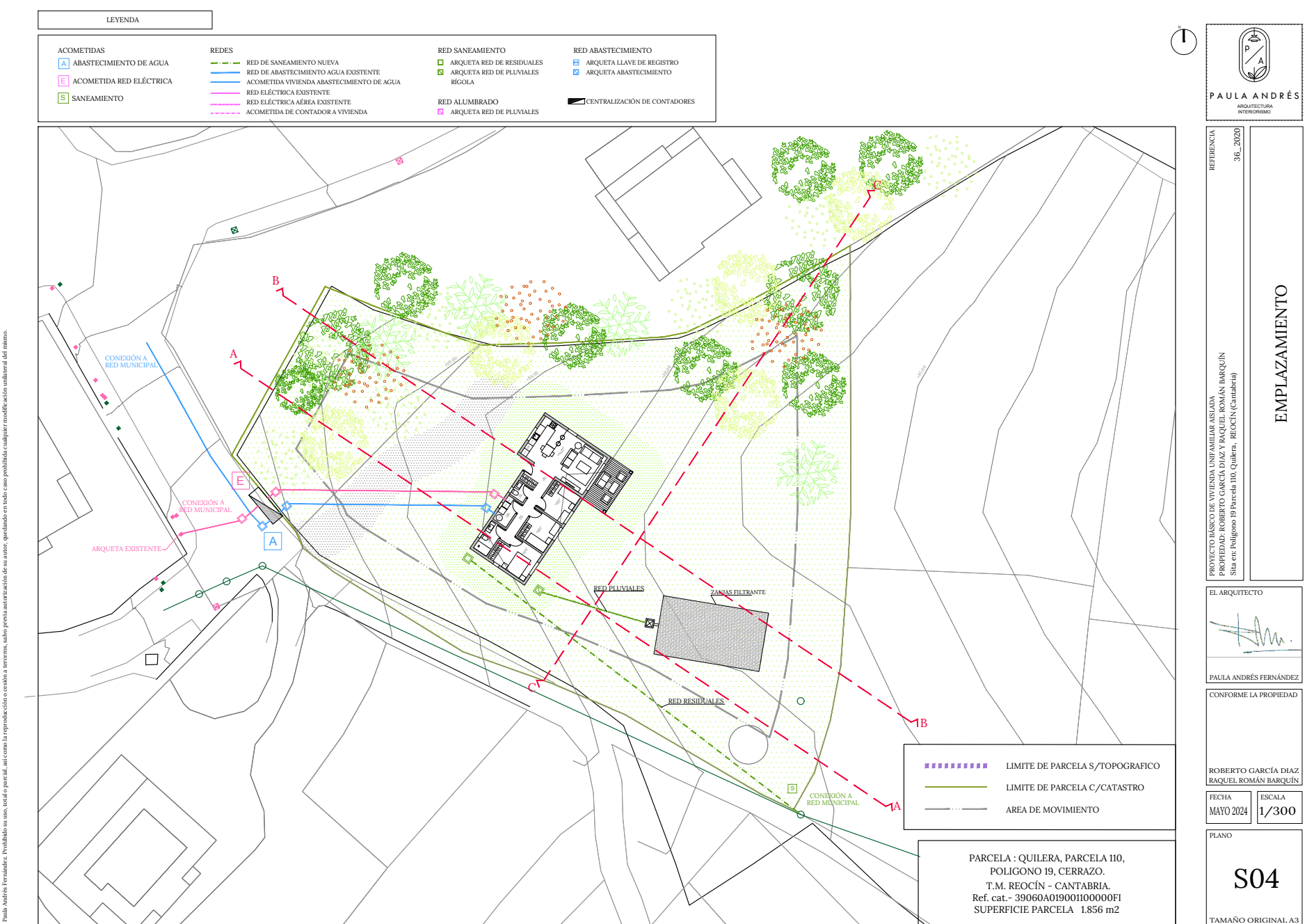

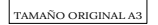
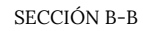
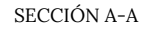

S05



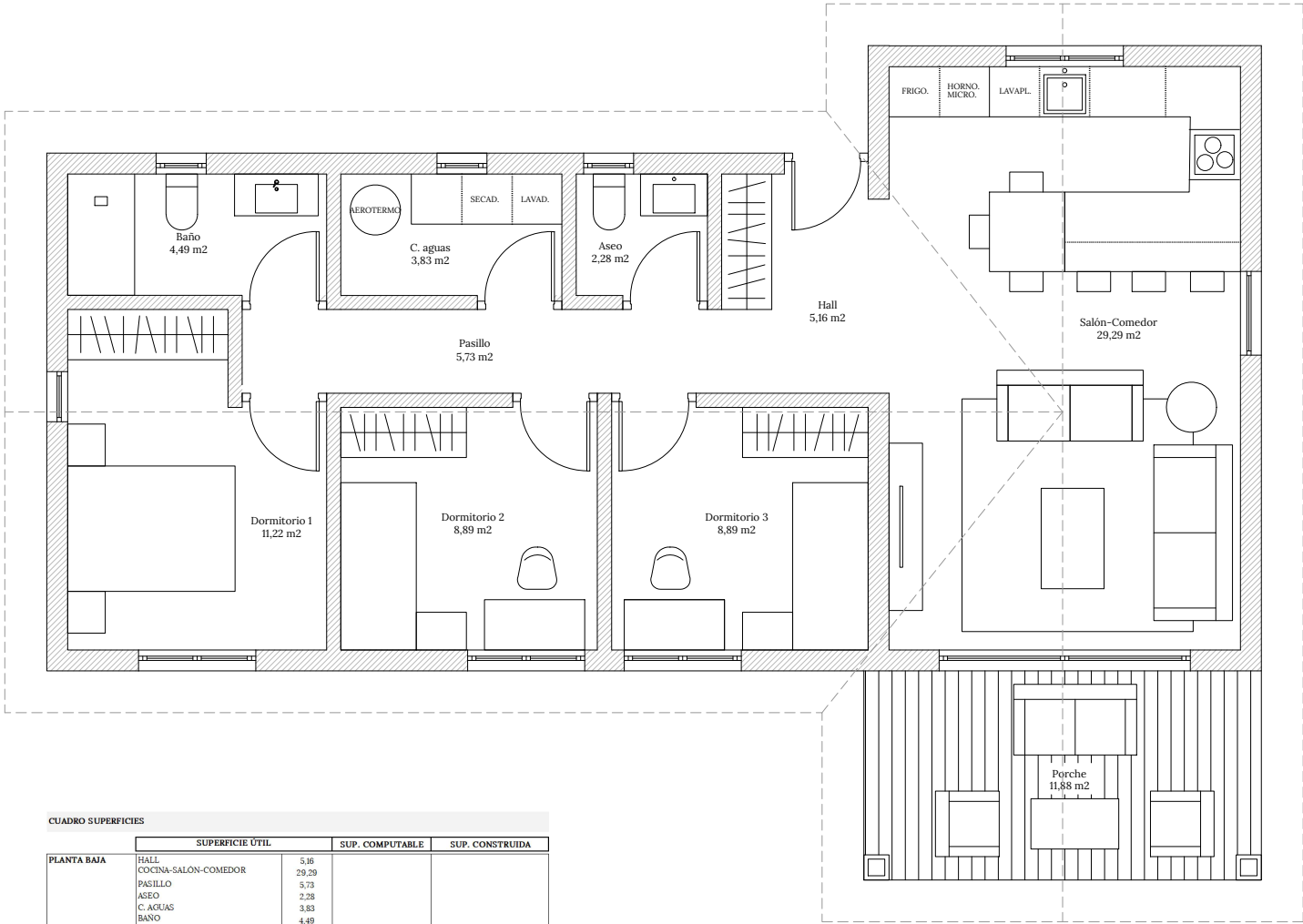

| CUADRO SUPERFICIES | | | |
|----------------------------|----------------------|-----------------|-----------------|
| | SUPERFICIE ÚTIL | SUP. COMPUTABLE | SUP. CONSTRUIDA |
| PLANTA BAJA | HALL | 5,16 | |
| | COCINA-SALÓN-COMEDOR | 29,29 | |
| | PASILLO | 5,73 | |
| | ASEO | 2,28 | |
| | C. AGUAS | 3,83 | |
| | BAÑO | 4,49 | |
| | DORMITORIO 1 | 11,22 | |
| | DORMITORIO 2 | 8,89 | |
| | DORMITORIO 3 | 8,89 | |
| TOTAL VIVIENDA PLANTA BAJA | | 79,78 | 95,88 |
| PORCHE | | 11,88 | 11,88 |
| TOTAL SUPERFICIE | | 91,66 | 107,76 |



REFERENCIA
 36_2020

PROYECTO BÁSICO DE VIVIENDA LINEAL FAMILIAR ASISTIDA
 PROPIEDAD: ROBERTO GARCÍA DÍAZ Y RAQUEL ROMÁN BARQUÍN
 Sitia en Polígono 19 Parcela 110, Quilera, REOCÍN (Cantabria)

PLANTA BAJA
 MOBILIARIO Y SUPERFICIES

EL ARQUITECTO

 PAULA ANDRÉS FERNÁNDEZ

CONFORME LA PROPIEDAD
 ROBERTO GARCÍA DÍAZ
 RAQUEL ROMÁN BARQUÍN

FECHA
 MAYO 2024

ESCALA
 1/50

PLANO
 001

TAMAÑO ORIGINAL A3



Firma 1: 04/06/2024 - SELLO DOCUMENTO ELECTRONICO - ENI
 GOBIERNO DE CANTABRIA
 CSV: A0600MILC7zMbSMHfsl8Pavt/gnDJLYdAU3n8j

REGISTRO ELECTRONICO (GCELC)
 N.º Registro: 2024GCELC175374
 Fecha Registro: 04/06/2024 11:25







