

PLANTA BAJA E 1/100

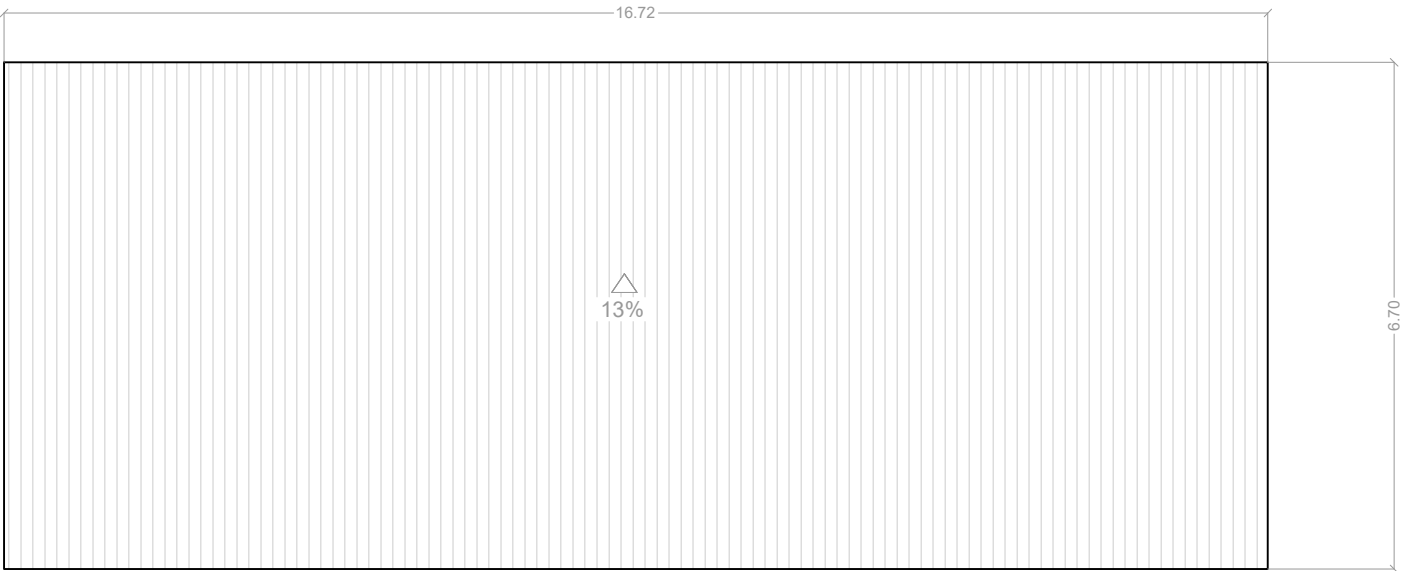

PLANTA CUBIERTA E 1/100

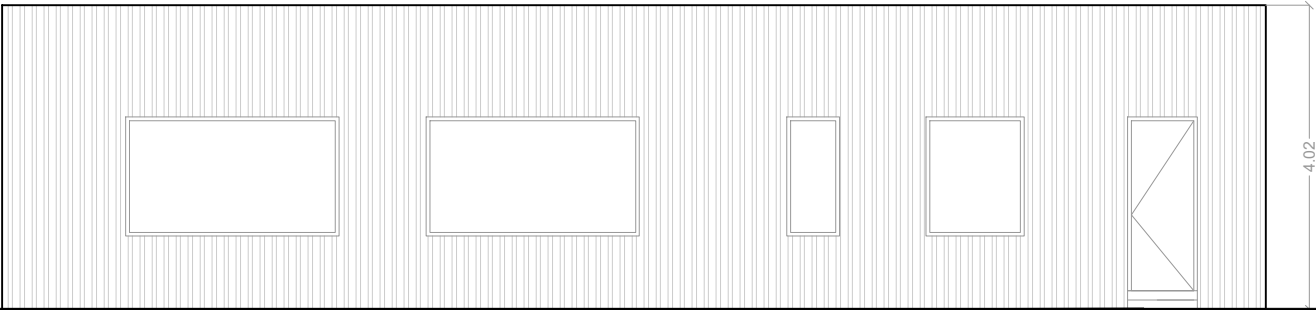

ALZADO NORESTE_1/100

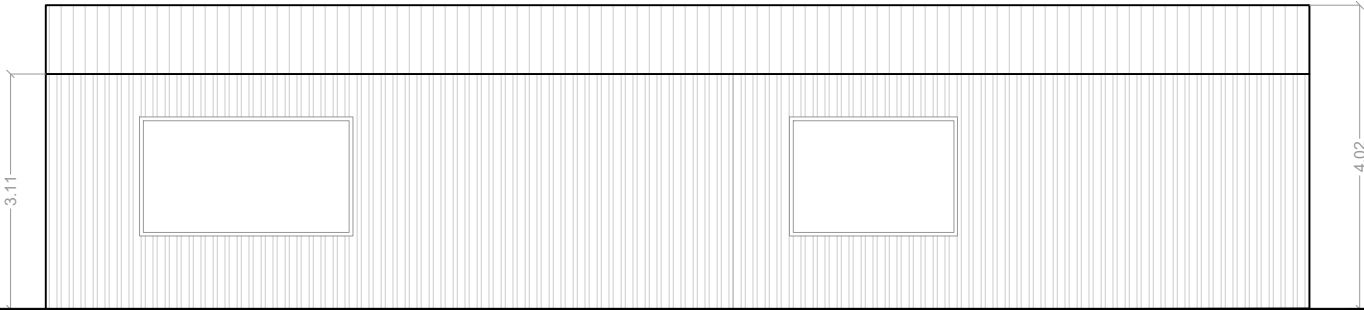

ALZADO SUROESTE_1/100

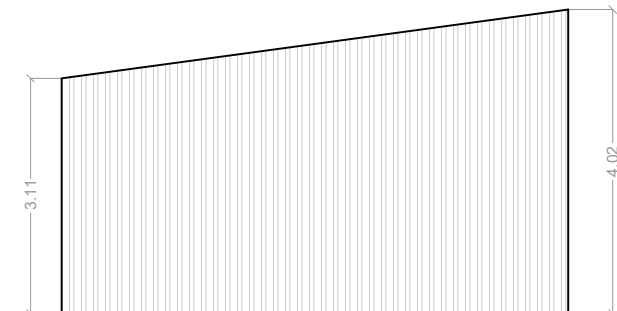

ALZADO SUROESTE_1/100

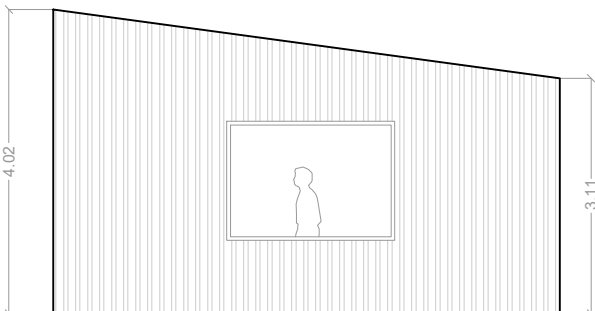

ALZADO NORESTE_1/100

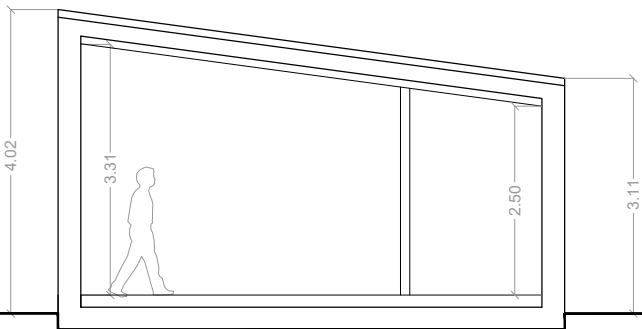

SECCIÓN A_1/100

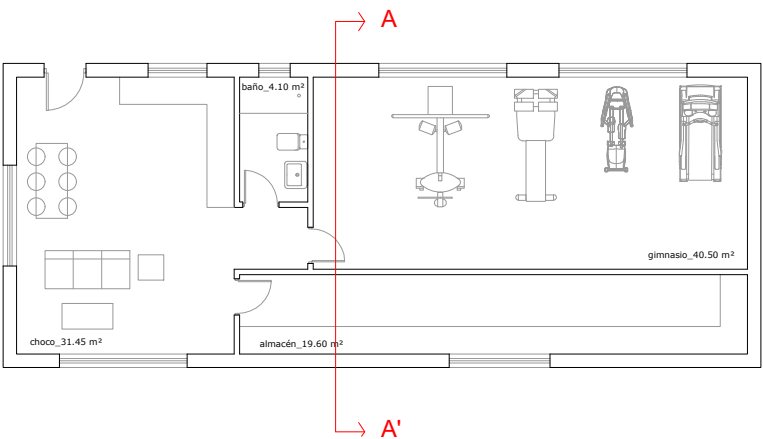

Choco vivienda unifamiliar en Setién			
Planta	Sup. Útil abierta	Sup. Útil cerrada	Sup. Const. cerrada
PLANTA BAJA			
choco		31,45	
baño		4,10	
almacén		19,60	
gimnasio		40,50	
TOTAL PLANTA BAJA		95,65	112,00
TOTAL VIVIENDA		95,65	112,00

D.03



PROYECTO: SOLICITUD DE VIVIENDA UNIFAMILIAR AISLADA

UBICACIÓN: POLÍGONO 104 PARCELA 11, MARINA DE CUDEYO

FECHA: MAYO 2024

PROMOTOR: ROSA PÉREZ AROZAMENA

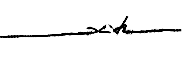
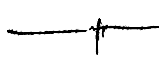
PLANO: CHOCO E 1/100

MMIT ARQUITECTURA Y URBANISMO S.L.P.

AGUSTÍN MONTES GAISÁN - ALBERTO MONTES GAISÁN - JAVIER TERÁN ALONSO_ARQUITECTOS

puerto deportivo marina de santander - edificio mouro 5 - 39b - 39600 - telefono - fax: 942.36.90.30 - www.mmitarquitectos.com

