

PLANTA BAJA E 1/100

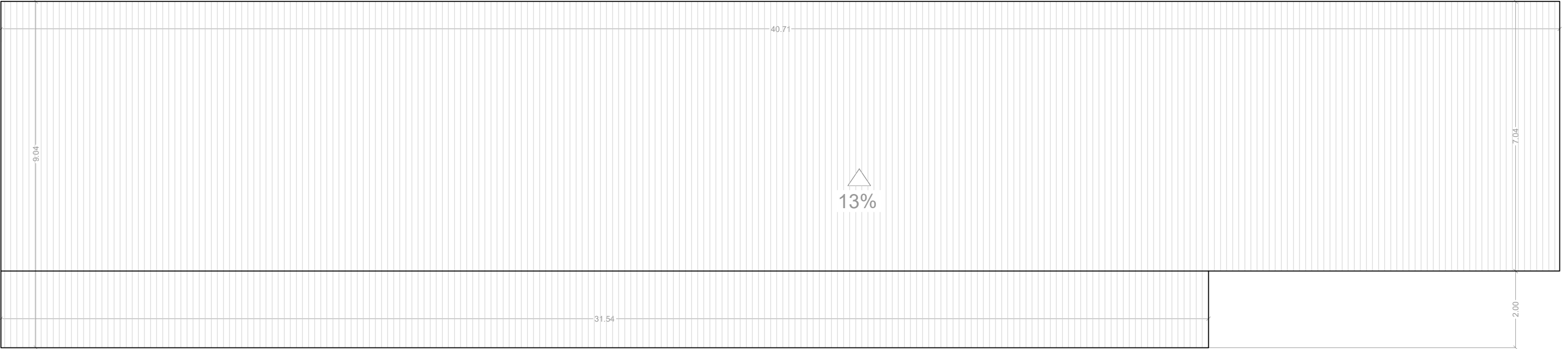

PLANTA CUBIERTA E 1/100

Vivienda unifamiliar en Setién			
Planta	Sup. Útil abierta	Sup. Útil cerrada	Sup. Const. cerrada
PLANTA BAJA			
salón_comedor_cocina		58.80	
dormit+baños+vestidores		25.65	
dormitorio 1		10.65	
dormitorio 2		10.50	
dormitorio 3		10.50	
baño 1		3.30	
baño 2		3.80	
aseo		1.85	
distribuidor		17.40	
hall		9.30	
garaje_trastero		17.10	
Porche 1	63.00		
Cochera	28.10		
TOTAL PLANTA BAJA	91,10	168,85	200,90
TOTAL VIVIENDA	91,10	168,85	200,90

D.01

PROYECTO: SOLICITUD DE VIVIENDA UNIFAMILIAR AISLADA  
UBICACIÓN: POLÍGONO 104 PARCELA 11, MARINA DE CUDEYO  
FECHA: MAYO 2024  
PROMOTOR: ROSA PÉREZ AROZAMENA  
PLANO: PLANTAS E 1/100

MMIT ARQUITECTURA Y URBANISMO S.L.P.  
AGUSTÍN MONTES GAISÁN - ALBERTO MONTES GAISÁN - JAVIER TERÁN ALONSO\_ARQUITECTOS  
puerto deportivo marina de santander - edificio mouro 5 - 39b - 39600 - telefono - fax: 942.36.90.30 - www.mmitarquitectos.com

