

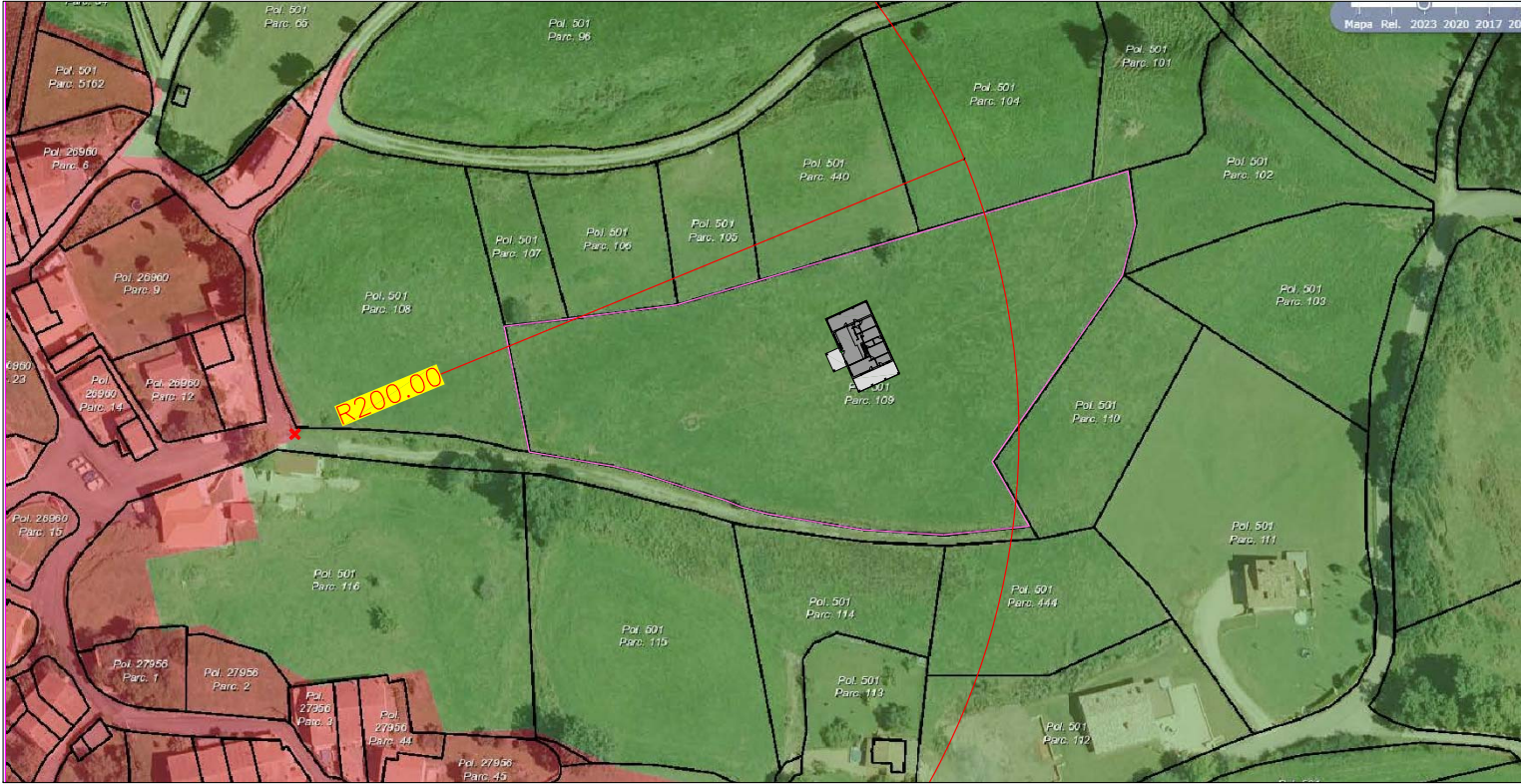

Firma 1: 26/04/2024 - SELLO DOCUMENTO ELECTRONICO - ENI
 GOBIERNO DE CANTABRIA
 CSV: A0600MJ6XeF9StrIO6rRL2d3cQ5DJLYdAU3n8j

REGISTRO ELECTRONICO (GCELC)
 N.º Registro: 2024GCELC125368
 Fecha Registro: 26/04/2024 18:43





EMPLAZAMIENTO		FECHA		PLANO		ESCALA	
CAVIEDES - VALDÁLIGA		ABRIL - 2024		PARCELA - DISTANCIA AL SUELO URBANO		S/E	
el arquitecto	la propiedad	PROYECTO DE EJECUCIÓN				PLANO Nº	2
César Muñoz García	Morachini Inversiones S.L	VIVIENDA UNIFAMILIAR AISLADA					



Firma 1: 26/04/2024 - SELLO DOCUMENTO ELECTRONICO - ENI
 GOBIERNO DE CANTABRIA
 CSV: A0600MJ6XeF9StrIO6rRL2d3cQ5DJLYdAU3n8j

REGISTRO ELECTRONICO (GCELC)
 N.º Registro: 2024GCELC125368
 Fecha Registro: 26/04/2024 18:43



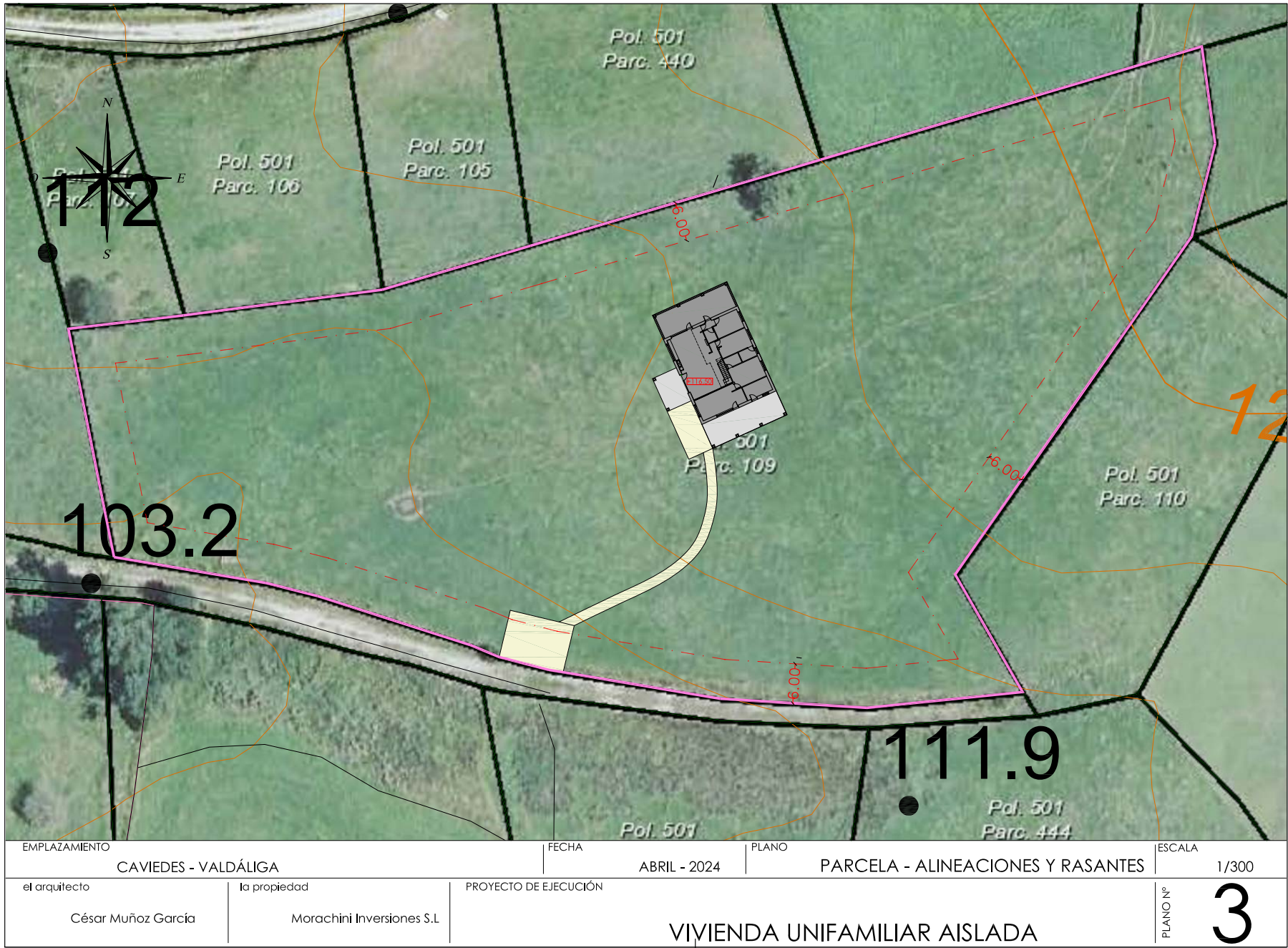

Firma 1: 26/04/2024 - SELLO DOCUMENTO ELECTRONICO - ENI
 GOBIERNO DE CANTABRIA
 CSV: A0600MJ6XeF9StrIO6rRL2d3cQ5DJLYdAU3n8j

REGISTRO ELECTRONICO (GCELC)
 N.º Registro: 2024GCELC125368
 Fecha Registro: 26/04/2024 18:43



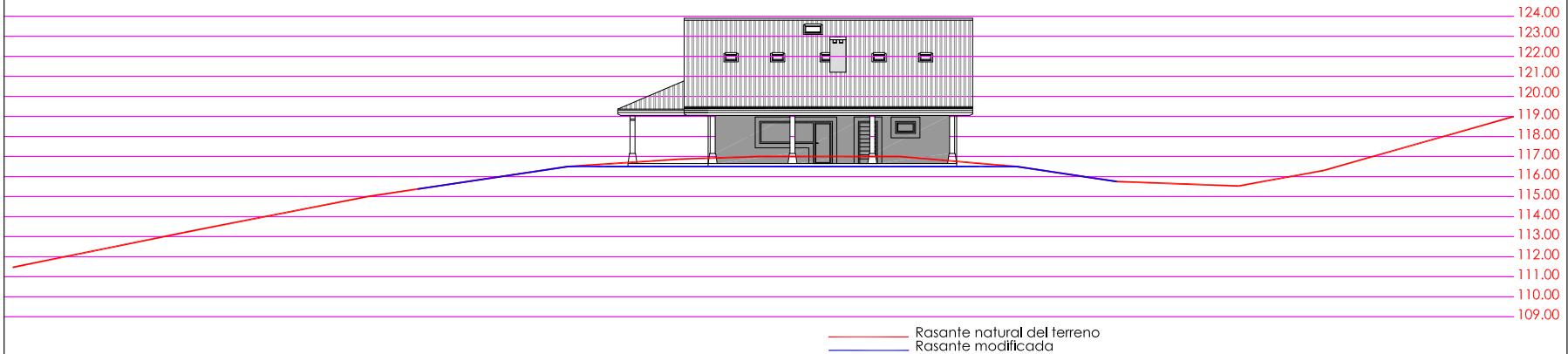

EMPLAZAMIENTO		FECHA	PLANO	ESCALA
CAVIEDES - VALDÁLIGA		ABRIL - 2024	IMPLANTACIÓN - PERFIL	1/200
el arquitecto	la propiedad	PROYECTO DE EJECUCIÓN		PLANO N.º
César Muñoz García	Morachini Inversiones S.L.	VIVIENDA UNIFAMILIAR AISLADA		4



Firma 1: 26/04/2024 - SELLO DOCUMENTO ELECTRONICO - ENI
 GOBIERNO DE CANTABRIA
 CSV: A0600MJ6XeF9StrIO6rRL2d3cQ5DJLYdAU3n8j

REGISTRO ELECTRONICO (GCELC)
 N.º Registro: 2024GCELC125368
 Fecha Registro: 26/04/2024 18:43



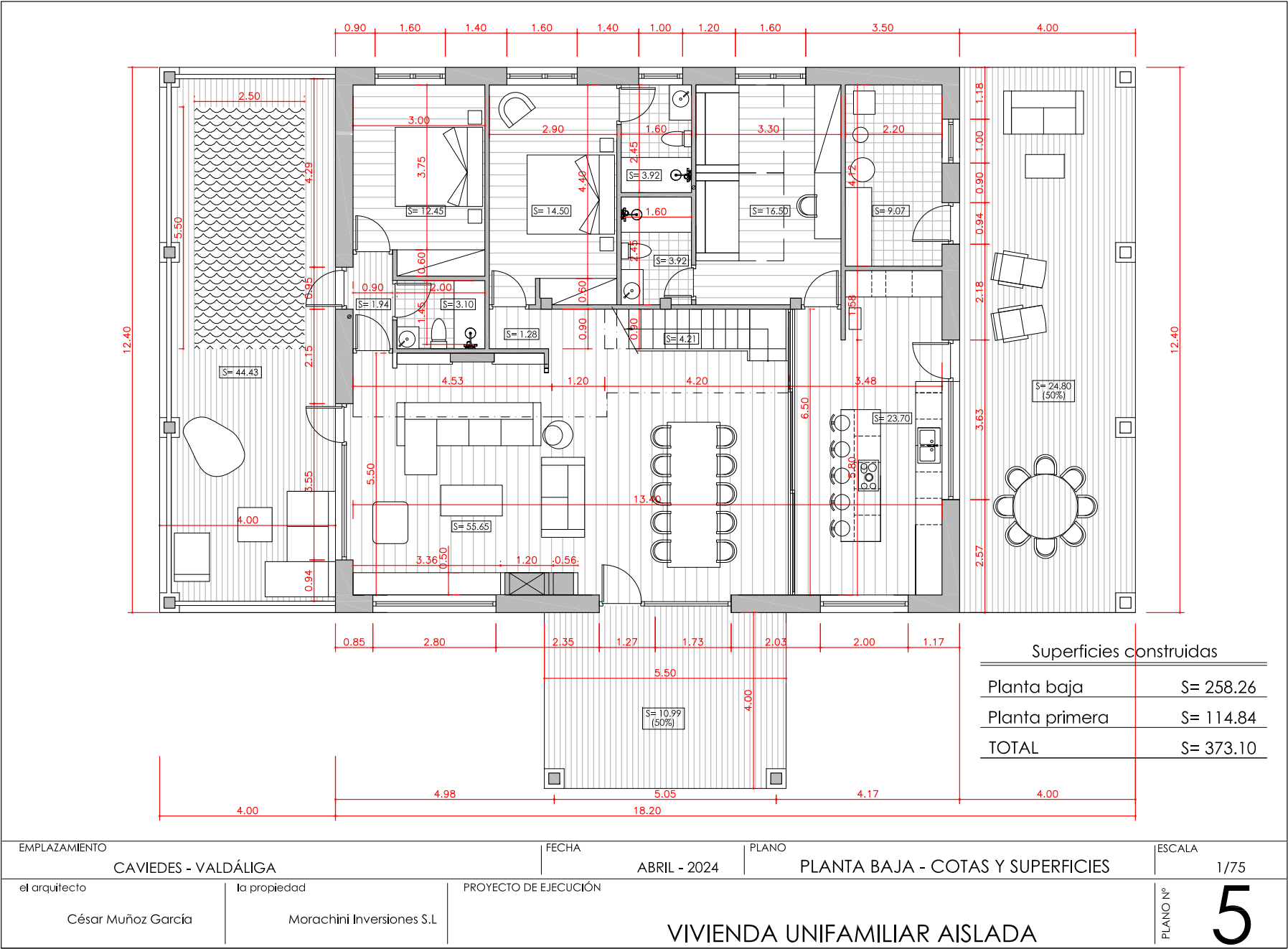

Firma 1: 26/04/2024 - SELLO DOCUMENTO ELECTRONICO - ENI
GOBIERNO DE CANTABRIA
 CSV: A0600MJ6XeF9StrIO6rRL2d3cQ5DJLYdAU3n8j

REGISTRO ELECTRONICO (GCELC)
 N.º Registro: 2024GCELC125368
 Fecha Registro: 26/04/2024 18:43



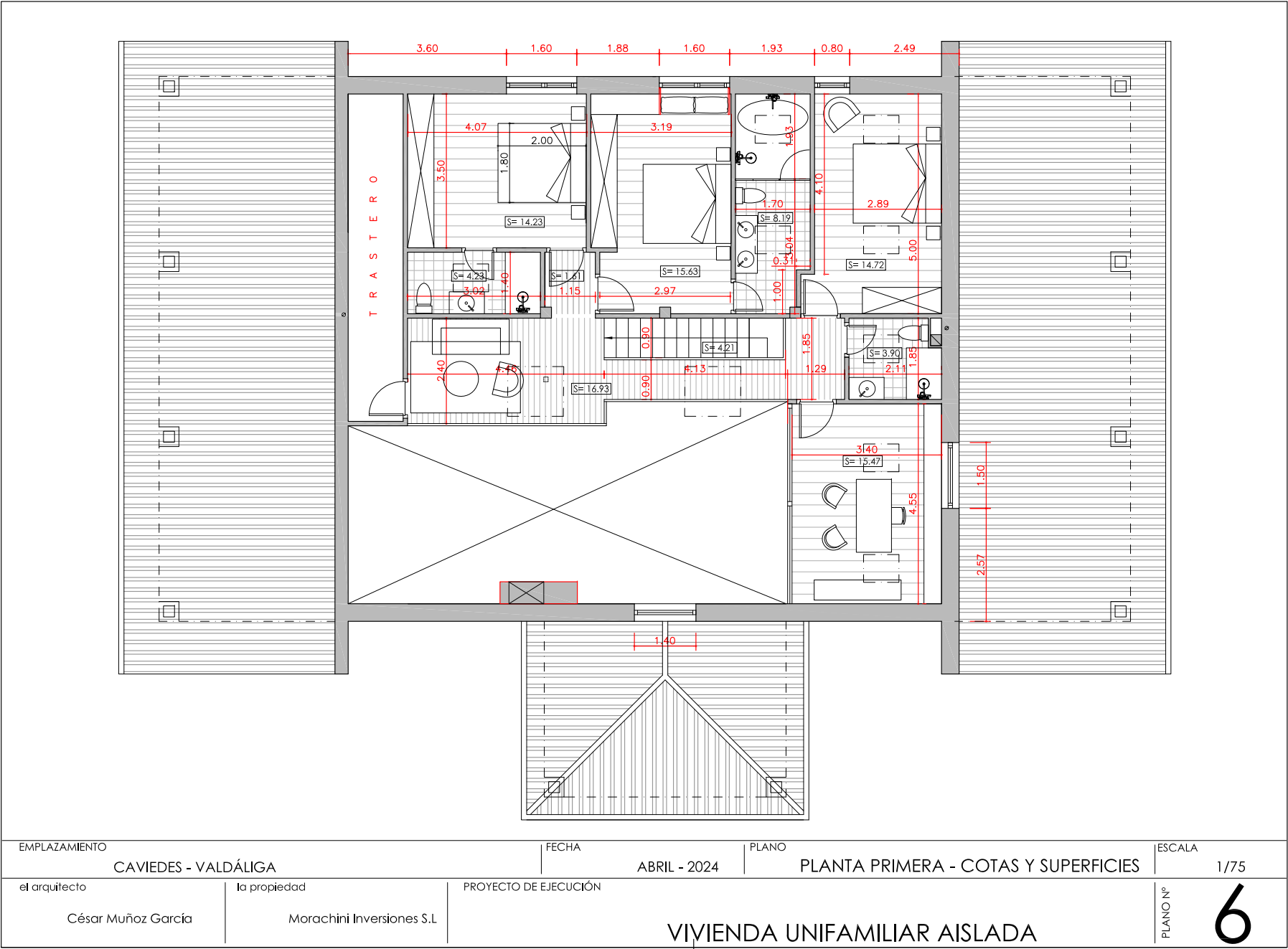

Firma 1: 26/04/2024 - SELLO DOCUMENTO ELECTRONICO - ENI
 GOBIERNO DE CANTABRIA
 CSV: A0600MJ6XeF9StrIO6rRL2d3cQ5DJLYdAU3n8j

REGISTRO ELECTRONICO (GCELC)
 N.º Registro: 2024GCELC125368
 Fecha Registro: 26/04/2024 18:43



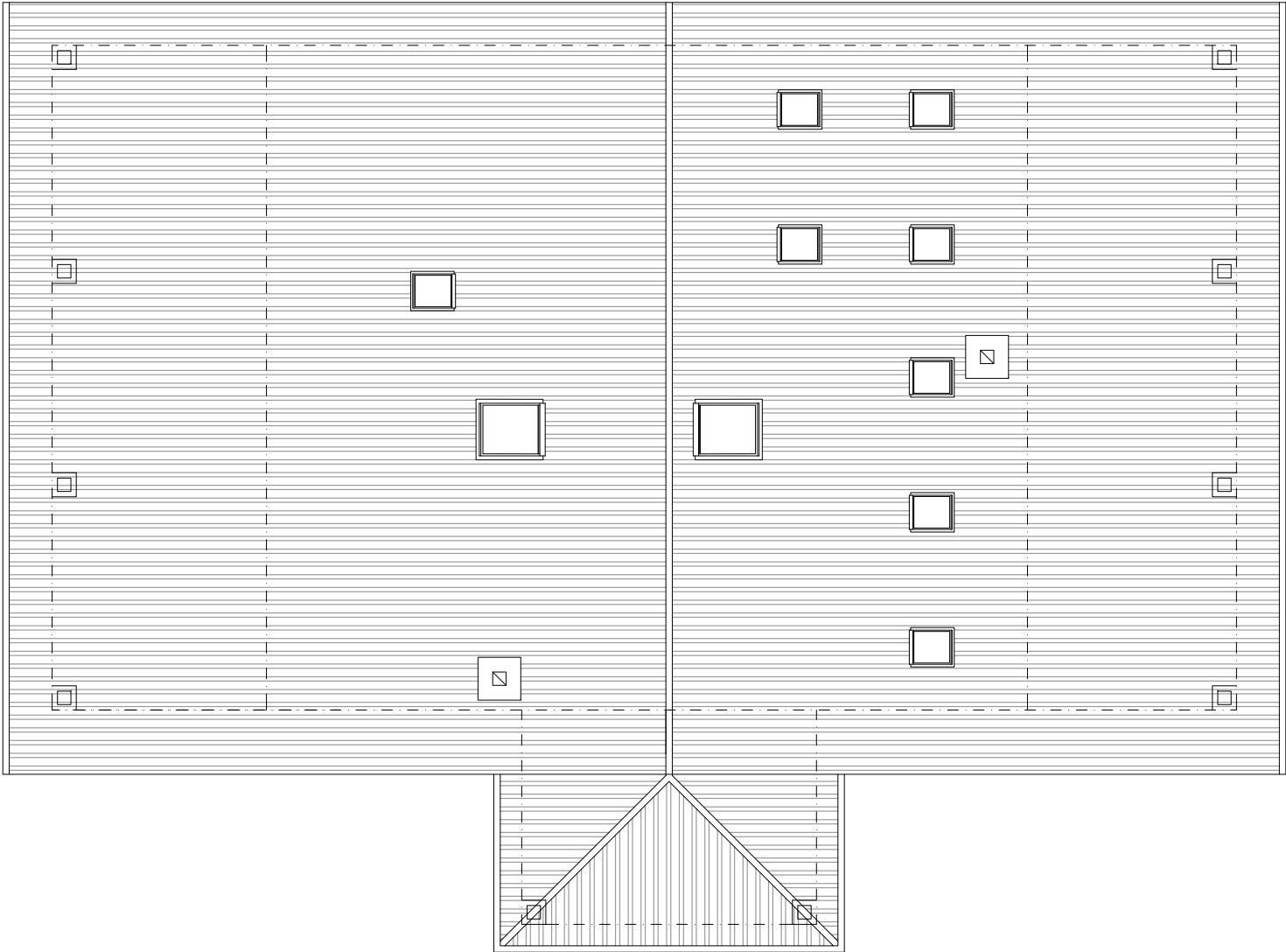

EMPLAZAMIENTO		FECHA	PLANO	ESCALA
CAVIEDES - VALDÁLIGA		ABRIL - 2024	PLANTA DE CUBIERTA	1/75
el arquitecto	la propiedad	PROYECTO DE EJECUCIÓN		PLANO Nº
César Muñoz García	Morachini Inversiones S.L	VIVIENDA UNIFAMILIAR AISLADA		7



Firma 1: 26/04/2024 - SELLO DOCUMENTO ELECTRONICO - ENI
GOBIERNO DE CANTABRIA
 CSV: A0600MJ6XeF9StrIO6rRL2d3cQ5DJLYdAU3n8j

REGISTRO ELECTRONICO (GCELC)
 N.º Registro: 2024GCELC125368
 Fecha Registro: 26/04/2024 18:43



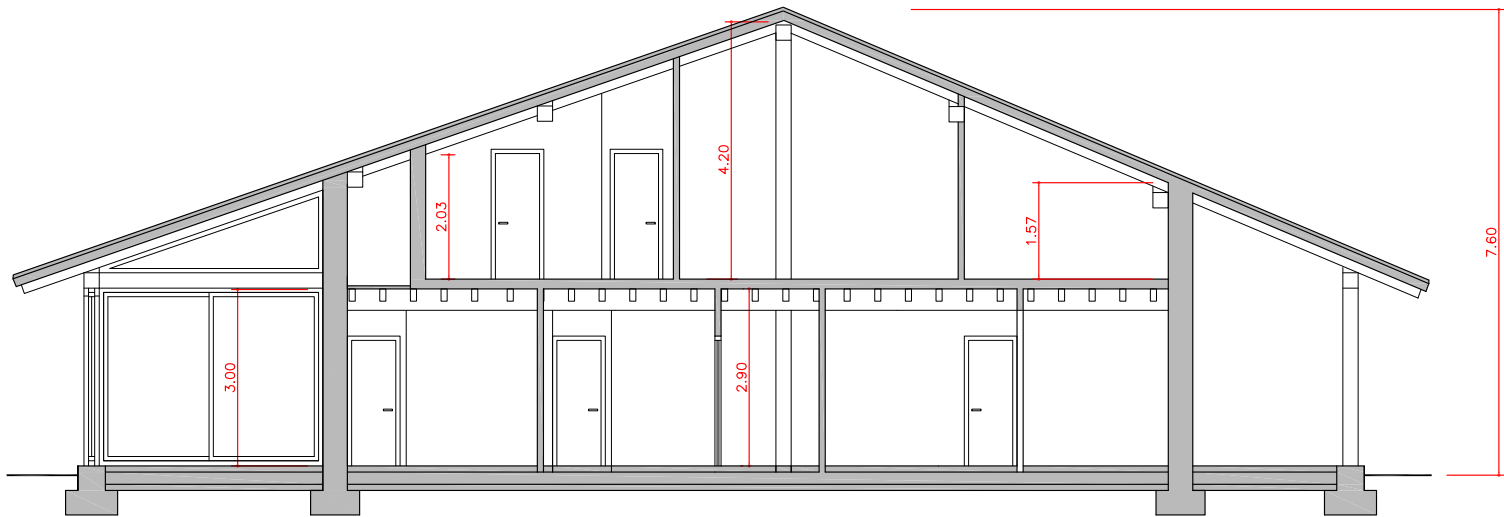

EMPLAZAMIENTO		FECHA		PLANO		ESCALA	
CAVIEDES - VALDÁLIGA		ABRIL - 2024		SECCIÓN		1/75	
el arquitecto		la propiedad		PROYECTO DE EJECUCIÓN		PLANO Nº	
César Muñoz García		Morachini Inversiones S.L		VIVIENDA UNIFAMILIAR AISLADA		8	



Firma 1: 26/04/2024 - SELLO DOCUMENTO ELECTRONICO - ENI
 GOBIERNO DE CANTABRIA
 CSV: A0600MJ6XeF9StrIO6rRL2d3cQ5DJLYdAU3n8j

REGISTRO ELECTRONICO (GCELC)
 N.º Registro: 2024GCELC125368
 Fecha Registro: 26/04/2024 18:43



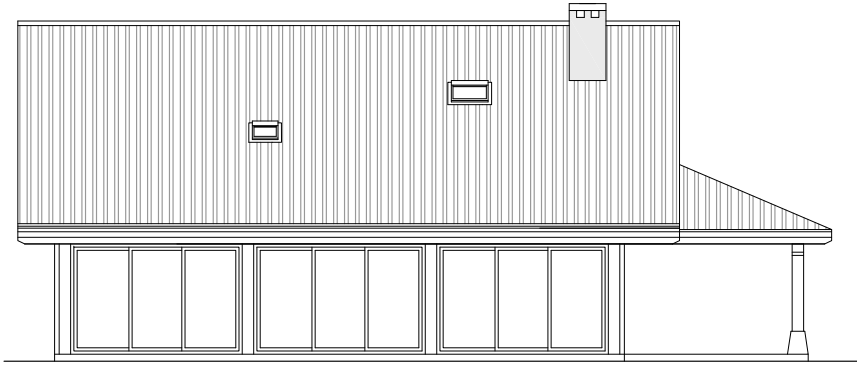

ALZADO SURESTE

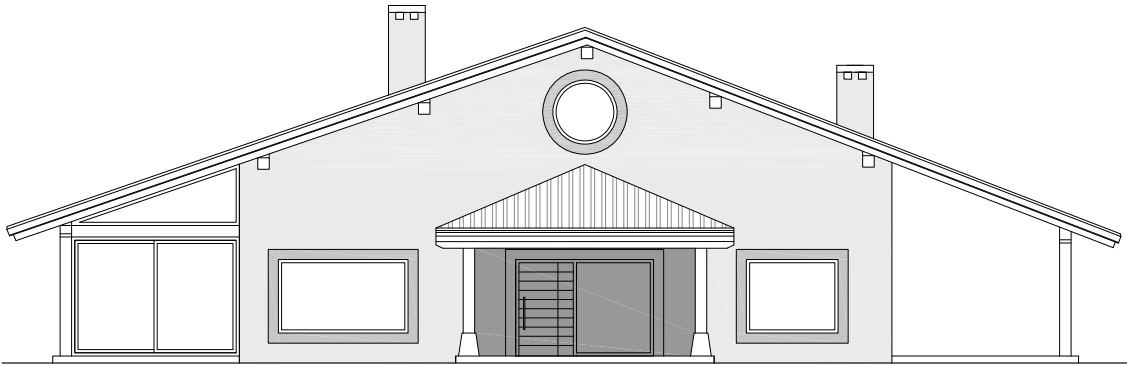

ALZADO SUROESTE

EMPLAZAMIENTO		FECHA	PLANO	ESCALA
CAVIEDES - VALDÁLIGA		ABRIL - 2024	ALZADO SURESTE Y SUROESTE	1/75
el arquitecto	la propiedad	PROYECTO DE EJECUCIÓN		PLANO Nº
César Muñoz García	Morachini Inversiones S.L	VIVIENDA UNIFAMILIAR AISLADA		9



Firma 1: 26/04/2024 - SELLO DOCUMENTO ELECTRONICO - ENI
 GOBIERNO DE CANTABRIA
 CSV: A0600MJ6XeF9StrIO6rRL2d3cQ5DJLYdAU3n8j

REGISTRO ELECTRONICO (GCELC)
 N.º Registro: 2024GCELC125368
 Fecha Registro: 26/04/2024 18:43



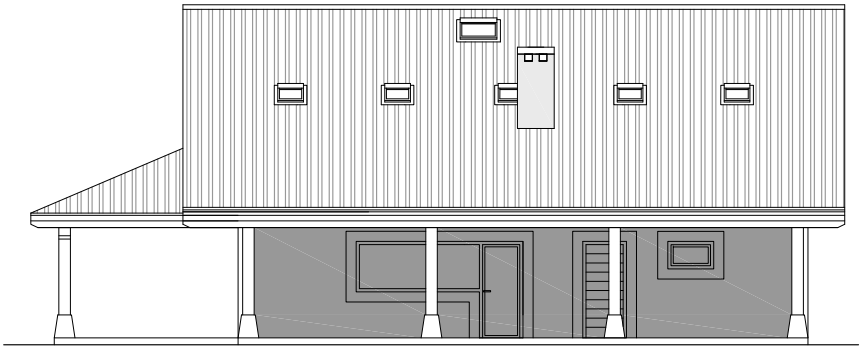

ALZADO NOROESTE

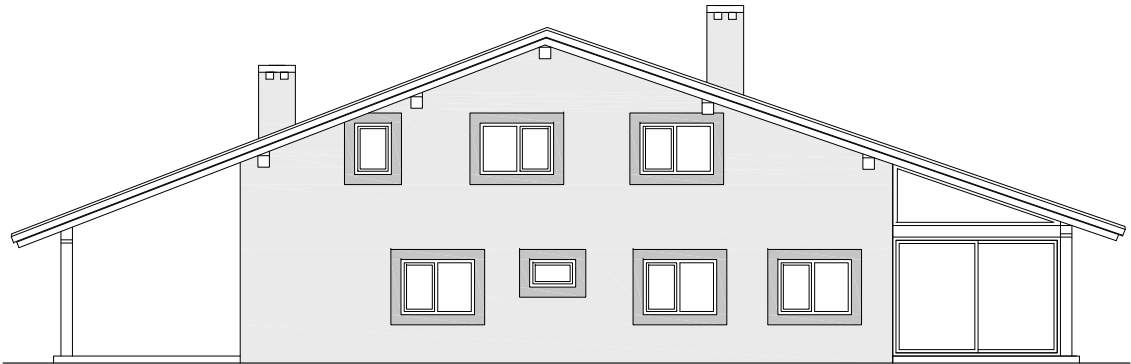

ALZADO NORESTE

EMPLAZAMIENTO		FECHA		PLANO		ESCALA
CAVIEDES - VALDÁLIGA		ABRIL - 2024		ALZADO NOROESTE Y NORESTE		1/75
el arquitecto	la propiedad	PROYECTO DE EJECUCIÓN				PLANO Nº
César Muñoz García	Morachini Inversiones S.L	VIVIENDA UNIFAMILIAR AISLADA				10



Firma 1: 26/04/2024 - SELLO DOCUMENTO ELECTRONICO - ENI
 GOBIERNO DE CANTABRIA
 CSV: A0600MJ6XeF9StrIO6rRL2d3cQ5DJLYdAU3n8j

REGISTRO ELECTRONICO (GCELC)
 N.º Registro: 2024GCELC125368
 Fecha Registro: 26/04/2024 18:43

