

<b>PROYECTO BÁSICO</b> <b>VIVIENDA UNIFAMILIAR AISLADA EN 8° LAS CAMPIZAS</b> <b>PARCELA 31, POLÍGONO 513 (Ayto. de Liérganes)</b>			
TÍTULO DEL PLANO		MODIFICADO Nº	ESCALAS
<b>SITUACIÓN Y PARCELA</b>			FECHA
		<b>Varías</b>	<b>MARZO 2024</b>
Nº DE PLANO			
PROMOTOR <b>D. DAVID MARTÍNEZ TOCA</b> ARQUITECTA Dña. GISELA PORTILLA CARRAL COL. 541		<b>1</b>	
GISELA PORTILLA CARRAL, ARQUITECTA, C/ JUAN XXIII, 2-1 TORRELAVEGA TNO/FAX, 942800350 E-MAIL: 00541@proyectos.es			

CSV: A0600MIJtsj1pzUVDZrWYZWORuljJLYdAU3n8j

REGISTRO ELECTRONICO (GCELC)  
 N.º Registro: 2024GCELCCE164382  
 Fecha Registro: 28/05/2024 12:48

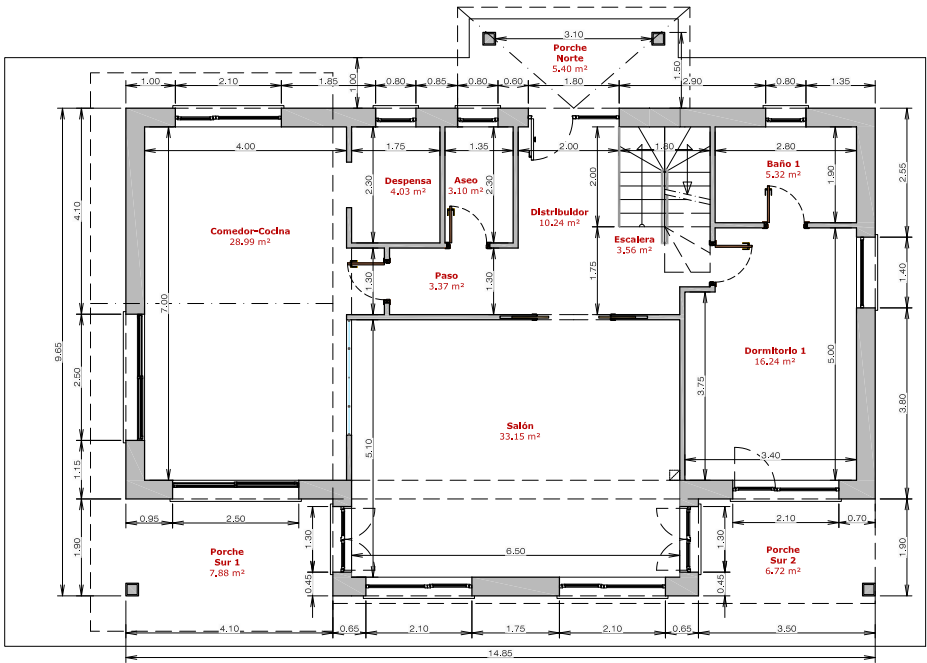



PLANTA BAJA

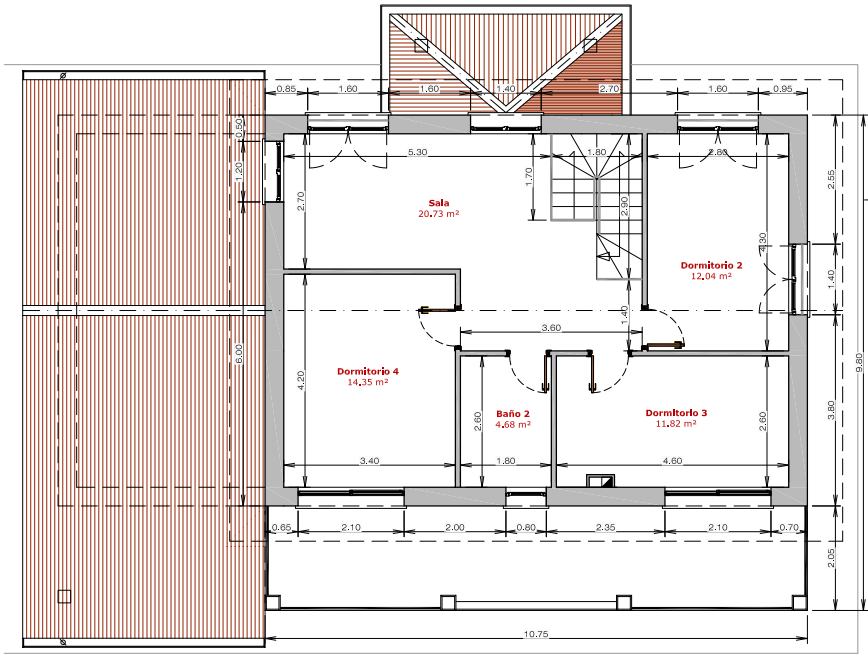

PLANTA PRIMERA

PROYECTO BÁSICO VIVIENDA UNIFAMILIAR AISLADA EN Bº LAS CAMPIZAS PARCELA 31, POLÍGONO 513 (Ayto. de Liérganes)			
TÍTULO DEL PLANO	MODIFICADO Nº	ESCALAS	FECHA
COTAS Y SUPERFICIES	Nº DE PLANO	1/50	MARZO 2024
PROMOTOR	2		
D. DAVID MARTÍNEZ TOCA			
ARQUITECTA			
Dña. GISELA PORTILLA CARRAL COL. 541			
GISELA PORTILLA CARRAL, ARQUITECTA, C/ JUAN XXIII, 4-1E TORRELAVERDA TRINIDAD, 342800350 E-mail: 00541@ocan.es			



Firma 1: 28/05/2024 - SELLO DOCUMENTO ELECTRONICO - ENI  
 GOBIERNO DE CANTABRIA

CSV: A0600Mljtsj1pzUVDZrWYZWORuljLYdAU3n8j

REGISTRO ELECTRONICO (GCELC)  
 N.º Registro: 2024GCELC164382  
 Fecha Registro: 28/05/2024 12:48

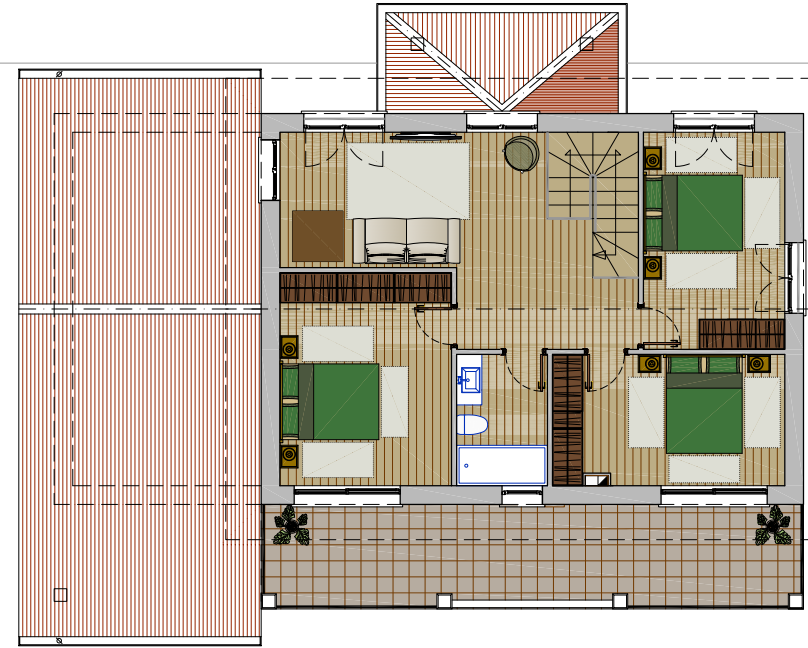

**PLANTA BAJA**

## PLANTA PRIMERA

<b>PROYECTO BÁSICO</b>			
<b>VIVIENDA UNIFAMILIAR AISLADA EN B° LAS CAMPIZAS</b>			
<b>PARCELA 31, POLIGONO N° 8 (Ayto. de Iquique)</b>			
<b>TÍTULO DEL PLANO</b>	<b>NÚMERO DE</b>	<b>ESCALA</b>	<b>FECHA</b>
<b>MOBILIARIO</b>	<b>Nº DE PLANO</b>	<b>1/50</b>	<b>MARZO 2024</b>
<b>PROMOTOR</b>	<b>3</b>		
<b>D. DAVID MARTÍNEZ TOCA</b>			
<b>ARQUITECTA</b>			
<b>Dña. GISELA PORTILLA CARRAL COL. 541</b>			
<b>SEÑALA LA PARCELA ATRAVÉS DEL D. JUAN CH. PÉREZ TORREALBA TELFNO.944800239 E-MAIL: 2004@peru.com.pe</b>			



CSV: A0600MIJtsj1pzUVDZrWYZWORuljJLYdAU3n8j

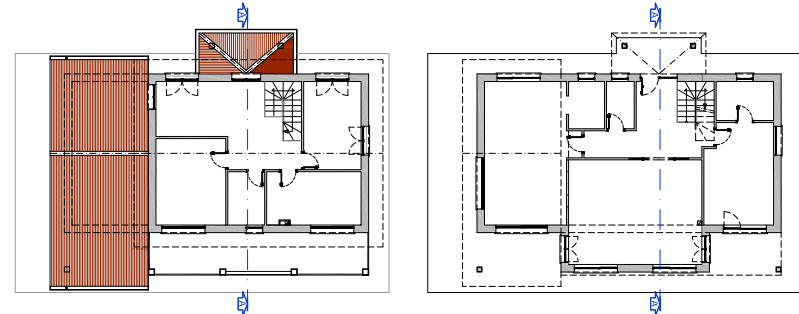

<b>PROYECTO BÁSICO</b> <b>VIVIENDA UNIFAMILIAR AISLADA EN B° LAS CAMPIZAS</b> <b>PARCELA 31, POLÍGONO 513 (Ayto. de Llerén)</b>			
<b>TÍTULO DEL PLANO</b>  <b>CUBIERTA Y SECCIÓN</b>	<b>MODIFICACIÓN Nº</b>  <b>1/50</b>	<b>ESCALAS</b>  <b>MARZO 2024</b>	
<b>PROMOTOR</b>  <b>D. DAVID MARTÍNEZ TOCA</b>	<div style="font-size: 48px; text-align: center;">4</div>		
<b>ARQUITECTA</b>  <b>Dña. GISELA PORTILLA CARRAL COL. 541</b>			
<b>SEÑALA LA CARRAL, ARQUITECTA, D. JUAN XIMÉNEZ TORREALEGA TRINIDAD 34280030 C-1161 05541 Girona</b>			





<b>PROYECTO BASADO EN</b> <b>VIVIENDA UNIFAMILIAR AISLADA EN B° LAS CAMPIZAS</b> <b>PARCELA 31, POLIGONO 513 (Ayto. de Lirio)</b>			
TITULO DEL PLANO	INGENIERO EN	ESCALA	FECHA
ALZADOS	Nº DE PLANO	1/50	MARZO 2024
PROMOTOR			
D. DAVID MARTINEZ TOCA			
ARQUITECTA			
Dña. GISELA PORTILLA A CARRAL COL. 541 Dña. GISELA PORTILLA A CARRAL A CARRAL COL. 541			