

# Plano de emplazamiento

La parcela linda a sur con un camino público a NORESTE, NORTE Y NOROESTE con antigua servidumbre de paso a las parcelas SUR..  
El acceso se realizará desde el casco urbano del pueblo por el camino existente.  
El medio circundante es monte comunal y parcelas de pasto.  
El curso de agua más cercano es el arroyo de Sebrando y el río Vendul a 170 m en proyección horizontal de la parcela.  
La red de abastecimiento de agua se encuentra a 216m y la red eléctrica a 404m.  
La parcela se encuentra a 306m de distancia a suelo Urbano del municipio de San Sebastián de Garabandal.  
Las edificaciones del entorno más próximo en suelo rústico son invernales tradicionales edificaciones de características de tamaño y forma similares a la edificación propuesta.

Parcela

Camino público

Arroyo de Sebrando



Red de abastecimiento de agua

Red eléctrica

Suelo Urbano

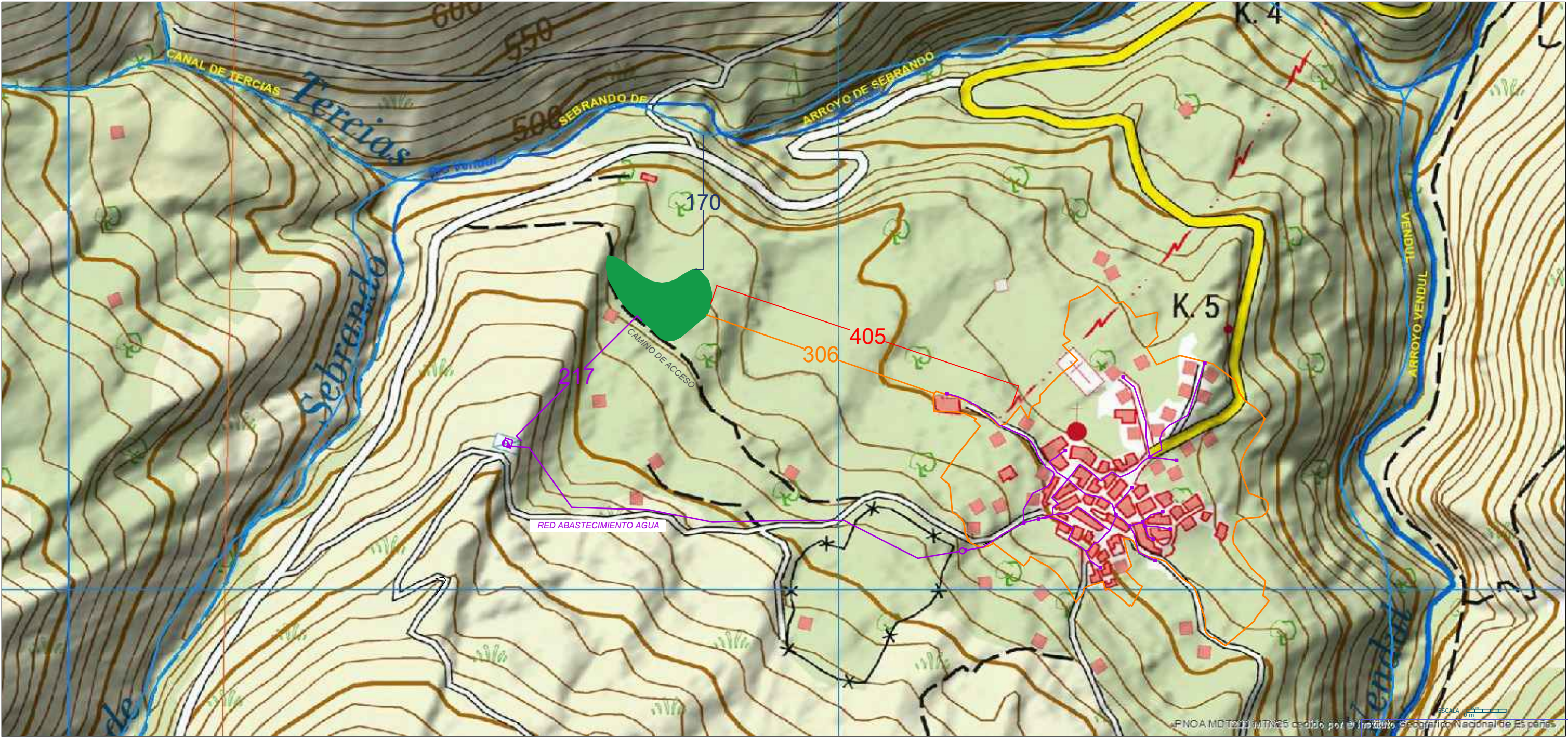
Edificaciones



PROYECTO BÁSICO ERMITA NUESTRA SEÑORA DEL CARMEN Suelo Rústico  FECHA: <b>ABRIL 2024</b>	OBJETO: ERMITA POL 14 Ruedas. SAN SEBASTIAN DE GARABANDAL (CANTABRIA)	ARQUITECTO: Jesús de Miguel Ruiz.  Acreditado en COACAN: Nº3832  	PLANO: EMPLAZAMIENTO DISTANCIAS	a los efectos legales ESCALA: 1:5 000  	
	PROPIEDAD: Fundación Hogar de la Madre				