

NORMAS SUBSIDIARIAS DEL AYUNTAMIENTO DE VALDALIGA

SANEAMIENTO	ABASTECIMIENTO	ALTA/BAJA TENSION	EQUIPAMENTOS	REPERCU MONUMENTAL, ABLADO
SANEAMIENTO	PLAN VALDALIGA	ALTA TENSION	EQUIPAMENTOS	REPERCU MONUMENTAL, ABLADO
	DISPOSITIVO	BAJA TENSION	DELIMITACION PROPIEDAD	REPERCU MONUMENTAL, ABLADO
	ABASTECIMIENTO	TRANSFORMACION		REPERCU MONUMENTAL, ABLADO

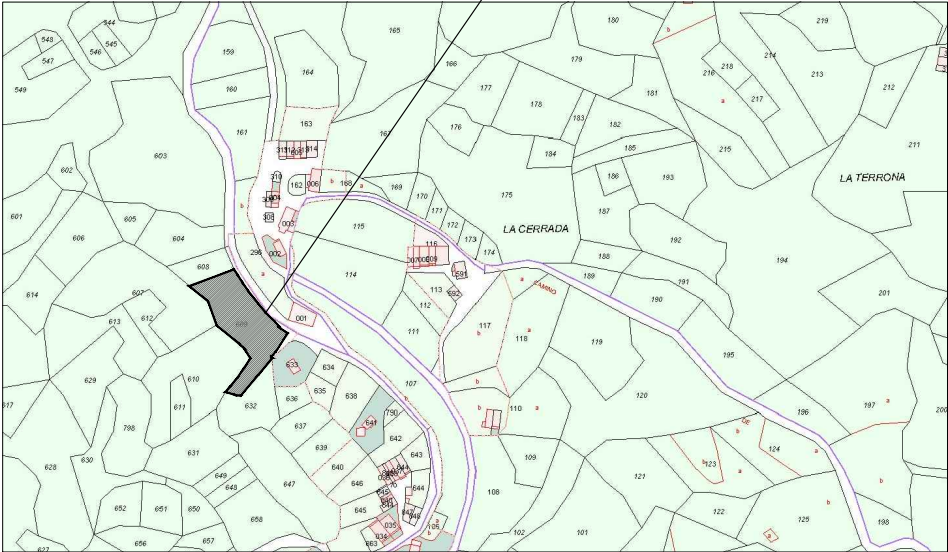

PLANEAMIENTO DE DIRECCIÓN GENERAL DEL CATASTRO

MUNICIPIO DE VALDALIGA

LA PARCELA  
 Sita en: Polígono 33, parcela 609 Pumar,  
 Bustriaguado  
 T.M. Valdáliga (Cantabria)  
 REF. CATASTRAL: 39091A033006090000PT  
 SUPERFICIE CATASTRAL 2.082 m2



REFERENCIA  
 31\_2023

PROYECTO BÁSICO PARA VIVIENDA UNIFAMILIAR ANCLADA  
 PROPIEDAD: DE BARRIO REAL ESTATES S.L.  
 LUGAR: Polígono 33 Parcela 609 Pumar, Bustriaguado T.M. Valdáliga (CANTABRIA)

SITUACIÓN

EL ARQUITECTO  
 PAULA ANDRÉS FERNÁNDEZ

CONFORME LA PROPIEDAD  
 DE BARRIO REAL ESTATES S.L.

FECHA  
 JUN 2024

ESCALA  
 s/e

PLANO  
 S01  
 TAMAÑO ORIGINAL A3



Firma 1: 14/06/2024 - SELLO DOCUMENTO ELECTRONICO - ENI  
 GOBIERNO DE CANTABRIA  
 CSV: A0600MtKgvqv1/TxyyH29u8zcYcTJLYdAU3n8j

REGISTRO ELECTRONICO (GCELC)  
 N.º Registro: 2024GCELC190544  
 Fecha Registro: 14/06/2024 13:43



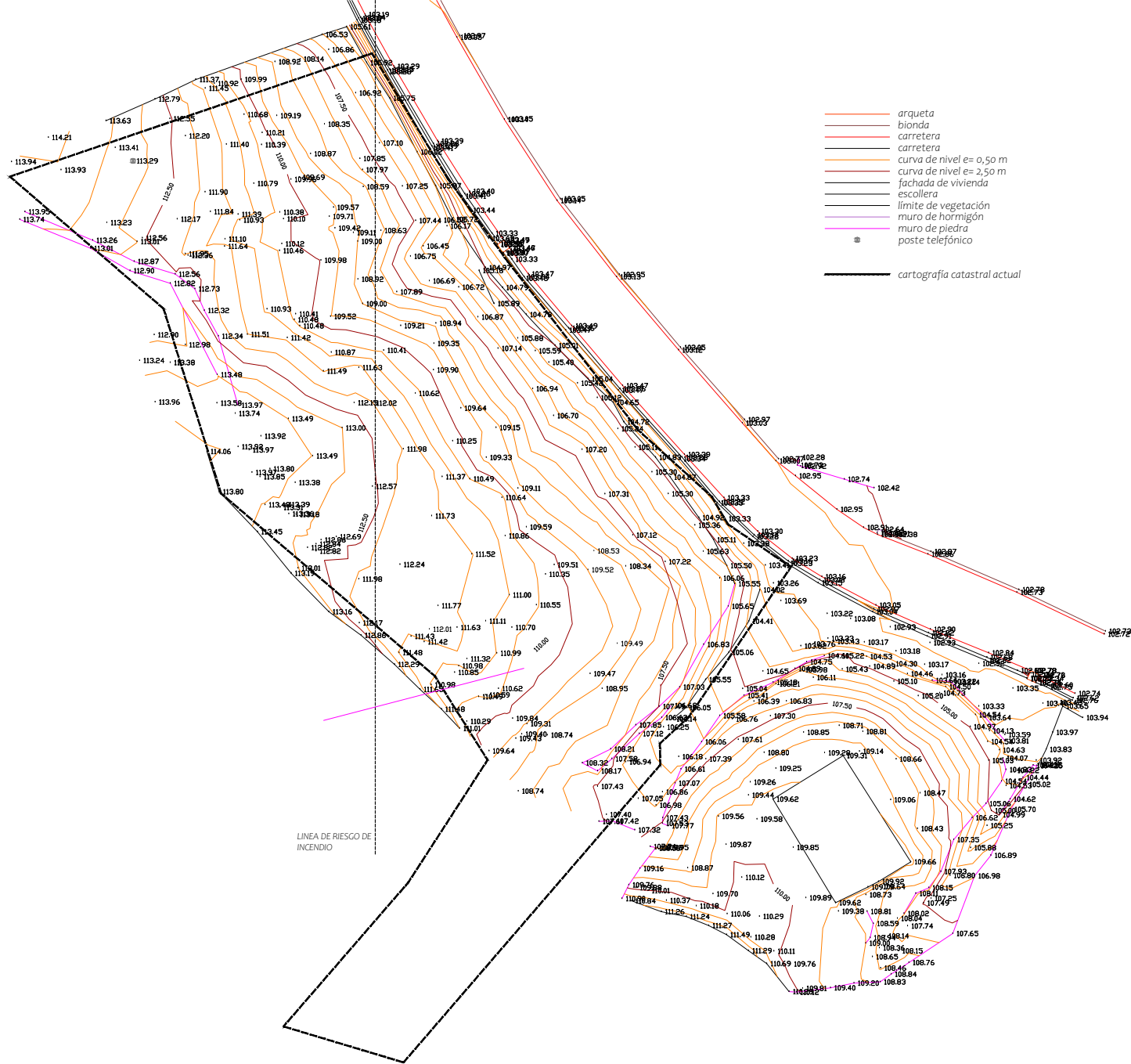





\*\* DELIMITACIÓN PARCELA OBTENIDA A TRAVÉS DE LA DIRECCIÓN GENERAL DEL CATASTRO



PAULA ANDRÉS  
ARQUITECTURA  
INTERDISCIPLINARIA

REFERENCIA  
31\_ 2023

EMPLAZAMIENTO

PROYECTO BÁSICO PARA VIVIENDA UNIFAMILIAR ANS-ADA  
PROPIEDAD: DE BARRIO REAL ESTATES S.L.  
LUGAR: Polígono 33 Parcela 609 Fumar, Barriogordo T.M. Valdágua (CANTABRIA)

EL ARQUITECTO  
  
PAULA ANDRÉS FERNÁNDEZ

CONFORME LA PROPIEDAD

DE BARRIO REAL ESTATES S.L.

FECHA  
JUN 2024

ESCALA  
1/300

PLANO  
S03

TAMAÑO ORIGINAL A3



Firma 1: 14/06/2024 - SELLO DOCUMENTO ELECTRONICO - ENI  
 GOBIERNO DE CANTABRIA  
 CSV: A0600MtKgvqv1/TxyyH29u8zcYcTJLYdAU3n8j

REGISTRO ELECTRONICO (GCELC)  
 N.º Registro: 2024GCELC190544  
 Fecha Registro: 14/06/2024 13:43



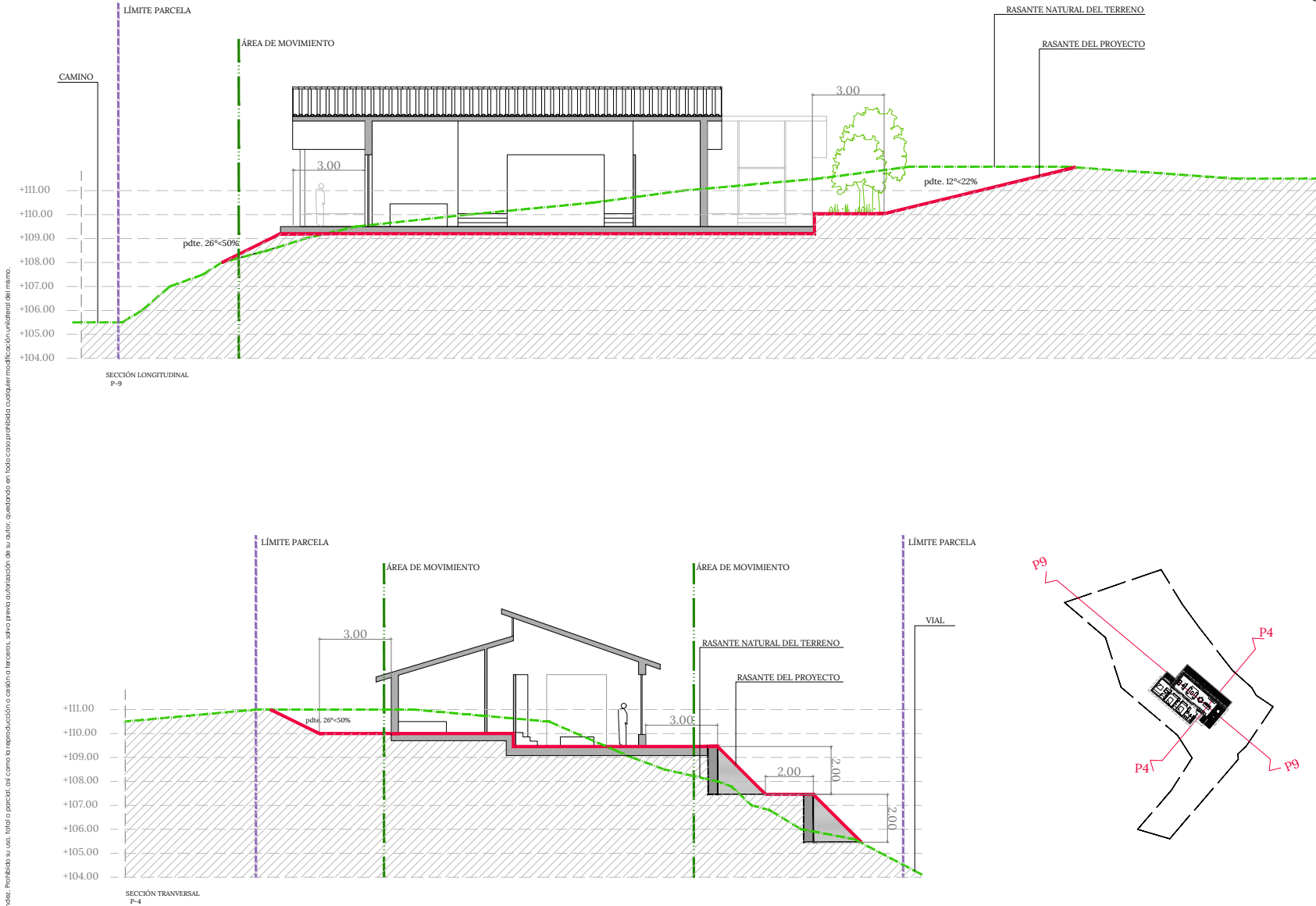

PAULA ANDRÉS  
 ARQUITECTURA  
 INTERIORISMO

REFERENCIA  
 31\_2023

PROYECTO BÁSICO PARA VIVIENDA UNIFAMILIAR ANCLADA  
 PROPIEDAD: DE BARRIO REAL ESTATES S.L.  
 LUGAR: Polígono 33 Parcela 609 Fumar, Barreguado T.M. Valdilla (CANTABRIA)

PERFILES TOPOGRÁFICOS  
 SECCIÓN LONGITUDINAL Y TRANSVERSAL

EL ARQUITECTO

PAULA ANDRÉS FERNÁNDEZ

CONFORME LA PROPIEDAD

DE BARRIO REAL ESTATES S.L.

FECHA  
 JUN 2024

ESCALA  
 1/150

PLANO

S04

TAMAÑO ORIGINAL A3



Firma 1: 14/06/2024 - SELLO DOCUMENTO ELECTRONICO - ENI  
 GOBIERNO DE CANTABRIA

CSV: A0600MtKgqv1/TxyyH29u8zcYcTJLYdAU3n8j

REGISTRO ELECTRONICO (GCELC)  
 N.º Registro: 2024GCELC190544  
 Fecha Registro: 14/06/2024 13:43





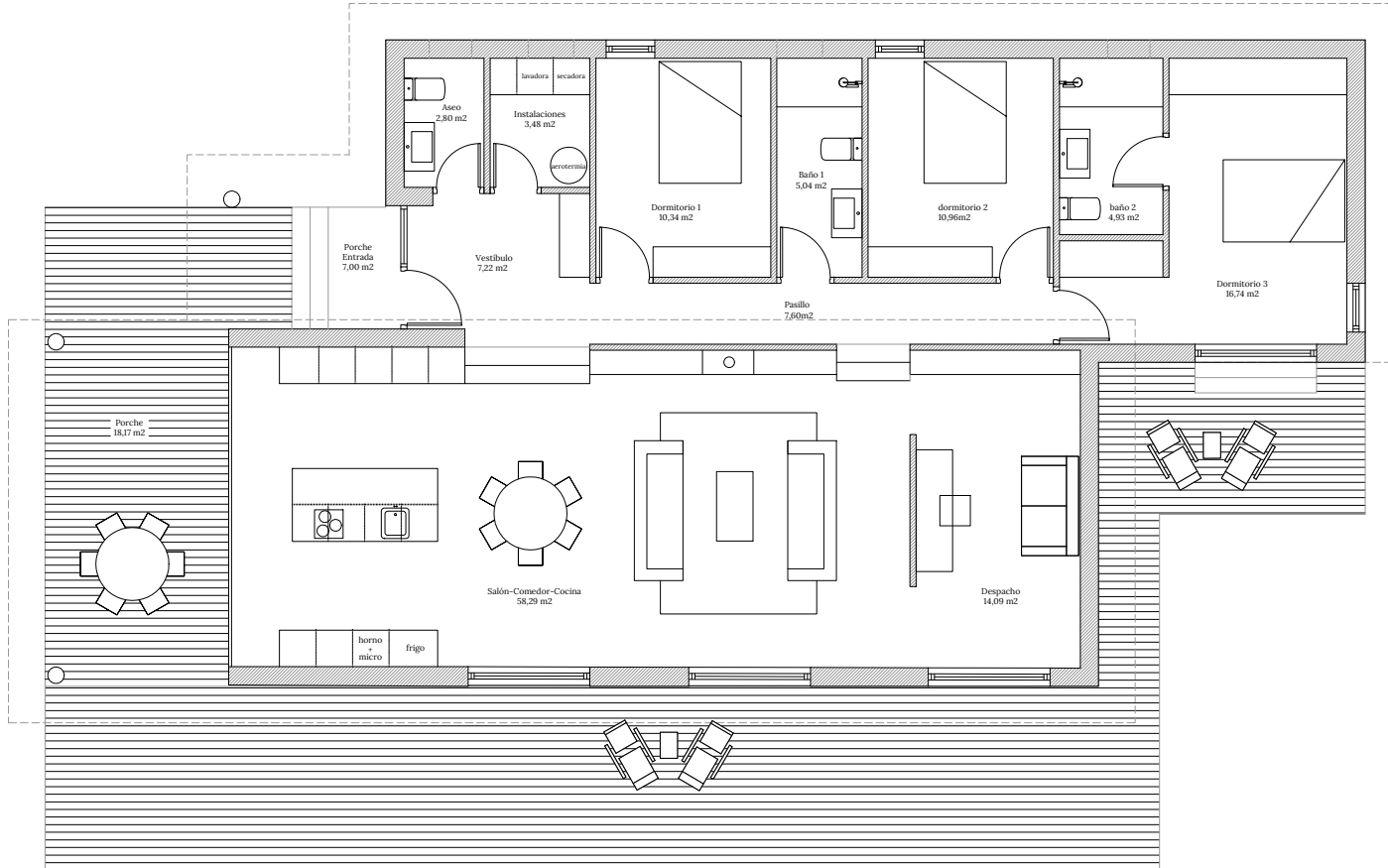

	SUPERFICIE ÚTIL	SUP. COMPUTABLE	SUP. CONSTRUIDA
PLANTA BAJA	PASILLO	7,60	
	VESTIBULO	7,22	
	SALÓN-COMEDOR-COCINA	58,29	
	CUARTO INSTALACIONES	3,48	
	ASEO	2,80	
	DORMITORIO 2	10,96	
	DORMITORIO 3	16,74	
	DORMITORIO 1	10,34	
	BAÑO 1	4,93	
	DESPACHO	14,09	
	BAÑO 2	4,93	
TOTAL VIVIENDA PLANTA BAJA		141,38	162,37
PORCHE ENTRADA		7,00	7,00
PORCHE SUR		18,17	18,17
TOTAL SUPERFICIE		166,55	187,54



REFERENCIA  
 31\_2023  
 PROYECTO BÁSICO PARA VIVIENDA UNIFAMILIAR ANEJADA  
 PROPIEDAD: DE BARRIO REAL ESTATES S.L.  
 LUGAR: Polígono 33 Parcela 609 Fumar, Barriogordo T.M. Valdágua (CANTABRIA)

## PLANTA BAJA MOBILIARIO Y SUPERFICIES

EL ARQUITECTO

*[Signature]*

PAULA ANDRÉS FERNÁNDEZ

CONFORME LA PROPIEDAD

DE BARRIO REAL ESTATES S.L.

FECHA  
 JUN 2024

ESCALA  
 1/75

001

TAMAÑO ORIGINAL A3



Firma 1: 14/06/2024 - SELLO DOCUMENTO ELECTRONICO - ENI  
 GOBIERNO DE CANTABRIA

CSV: A0600MtKgvqv1/TxyyH29u8zcYcTJLYdAU3n8j

REGISTRO ELECTRONICO (GCELC)  
 N.º Registro: 2024GCELC190544  
 Fecha Registro: 14/06/2024 13:43



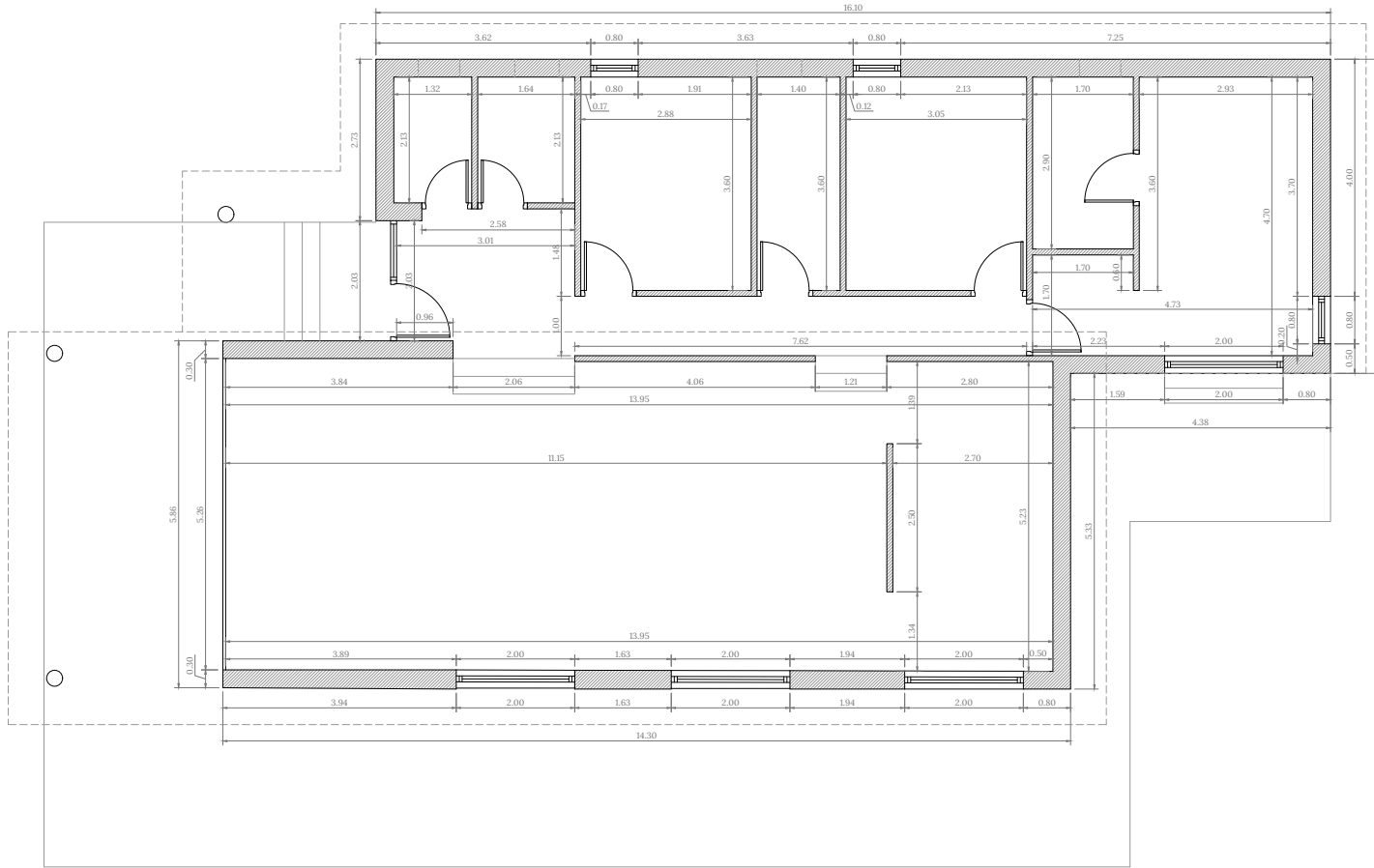

REFERENCIA  
 31\_2023

PROYECTO BASCO PARA VIVIENDA UNIFAMILIAR ANEJADA  
 PROPIEDAD: DE BARRIO REAL ESTATES S.L.  
 LUGAR: Polígono 33 Parcela 609 Fumar, Barriogordo T.M. Valdalliga (CANTABRIA)

EL ARQUITECTO  
  
 PAULA ANDRÉS FERNÁNDEZ

CONFORME LA PROPIEDAD  
 DE BARRIO REAL ESTATES S.L.

FECHA  
 JUN 2024

ESCALA  
 1/75

PLANO  
 002  
 TAMAÑO ORIGINAL A3



Firma 1: 14/06/2024 - SELLO DOCUMENTO ELECTRONICO - ENI  
 GOBIERNO DE CANTABRIA  
 CSV: A0600MtKgvqv1/TxyyH29u8zcYcTJLYdAU3n8j

REGISTRO ELECTRONICO (GCELC)  
 N.º Registro: 2024GCELC190544  
 Fecha Registro: 14/06/2024 13:43



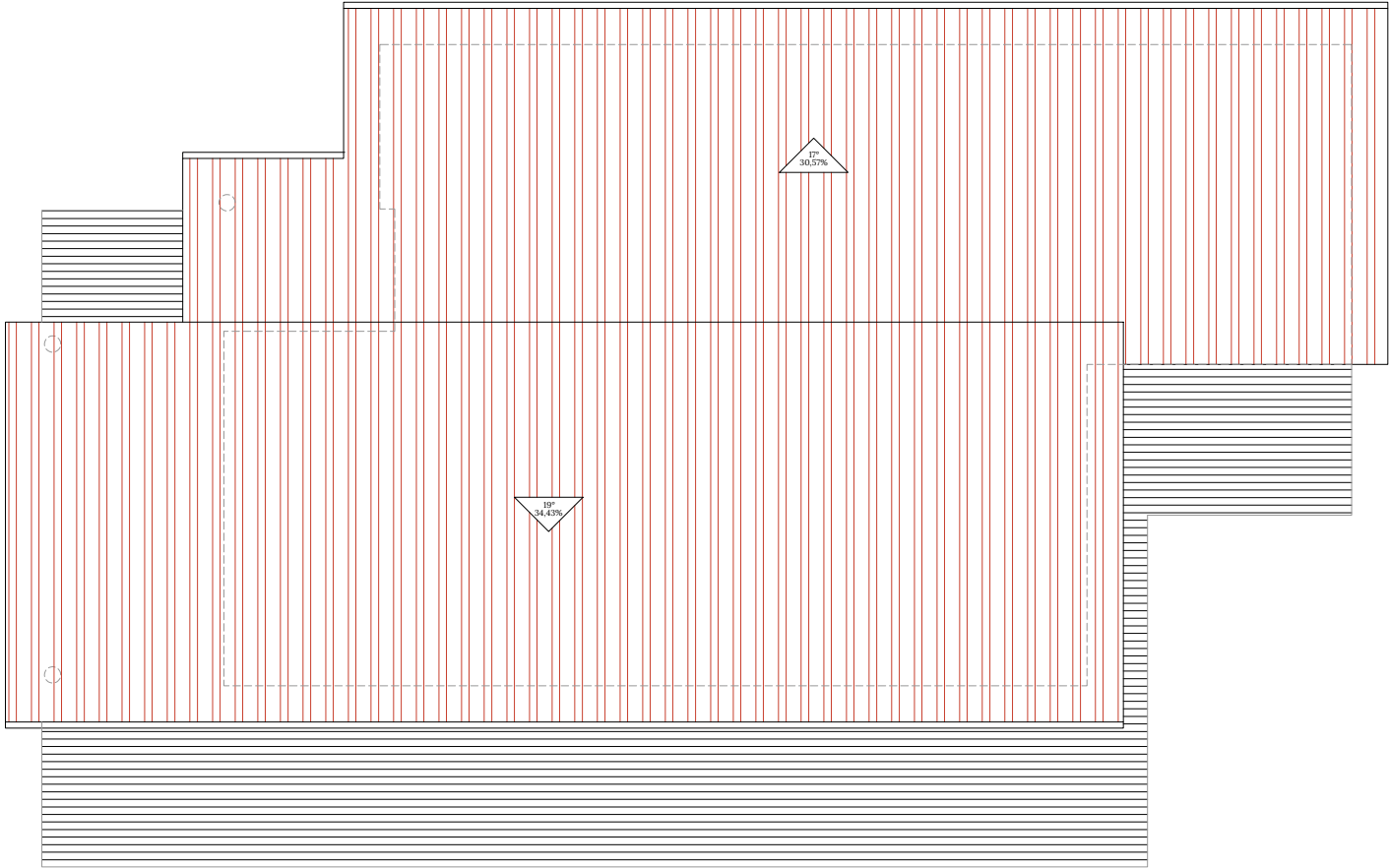

REFERENCIA  
 31\_2023

PROYECTO BÁSICO PARA VIVIENDA UNIFAMILIAR ANEJADA  
 PROPIEDAD: DE BARRIO REAL ESTATES S.L.  
 LUGAR: Polígono 33 Parcela 609 Pinar, Barrio de T.M. Valdillo (CANTABRIA)

PLANTA CUBIERTAS  
 PENDIENTES

EL ARQUITECTO

*Handwritten signature of Paula Andrés Fernández*

PAULA ANDRÉS FERNÁNDEZ

CONFORME LA PROPIEDAD

DE BARRIO REAL ESTATES S.L.

FECHA

JUN 2024

ESCALA

1/75

PLANO

003

TAMAÑO ORIGINAL A3



Firma 1: 14/06/2024 - SELLO DOCUMENTO ELECTRONICO - ENI  
 GOBIERNO DE CANTABRIA  
 CSV: A0600MtKgvqv1/TxyyH29u8zcYcTJLYdAU3n8j

REGISTRO ELECTRONICO (GCELC)  
 N.º Registro: 2024GCELC190544  
 Fecha Registro: 14/06/2024 13:43



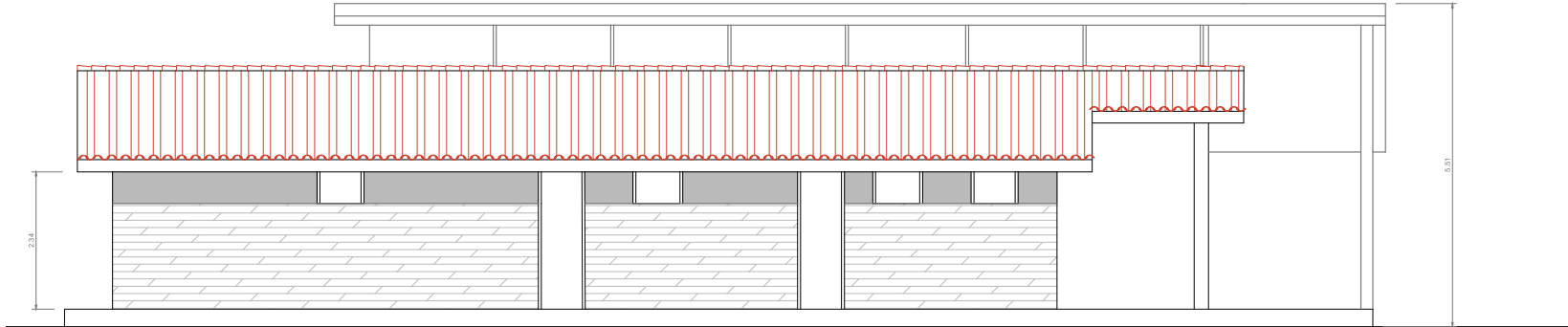

ALZADO NOROESTE

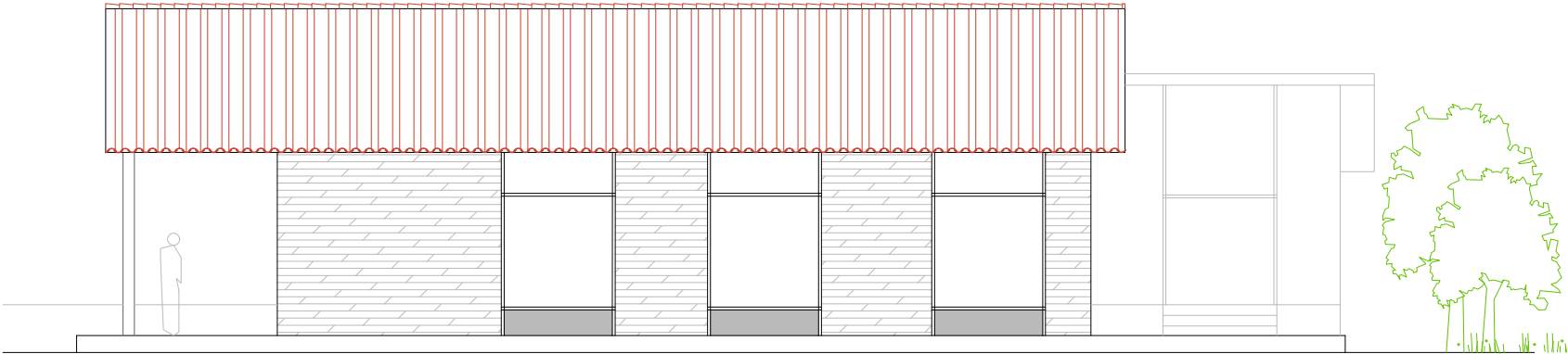

ALZADO SURESTE



REFERENCIA  
31\_ 2023

PROYECTO BÁSICO PARA VIVIENDA UNIFAMILIAR ANEJADA  
PROPIEDAD: DE BARRIO REAL ESTATES S.L.  
LUGAR: Polígono 33 Parcela 609 Fumar, Berrigüedo T.M. Valdégua (CANTABRIA)

ALZADOS  
ALZADO NOROESTE Y ALZADO SURESTE

EL ARQUITECTO

PAULA ANDRÉS FERNÁNDEZ

CONFORME LA PROPIEDAD

DE BARRIO REAL ESTATES S.L.

FECHA  
JUN 2024

ESCALA  
1/75

PLANO

004

TAMAÑO ORIGINAL A3



Firma 1: 14/06/2024 - SELLO DOCUMENTO ELECTRONICO - ENI  
 GOBIERNO DE CANTABRIA  
 CSV: A0600MtKgvqv1/TxyyH29u8zcYcTJLYdAU3n8j

REGISTRO ELECTRONICO (GCELC)  
 N.º Registro: 2024GCELC190544  
 Fecha Registro: 14/06/2024 13:43





Paula Andrés Fernández. Prohibido su uso, total o parcial, así como la reproducción o creación de terceros, salvo previa autorización de su autor, quedando en todo caso prohibida cualquier modificación unilateral del mismo.

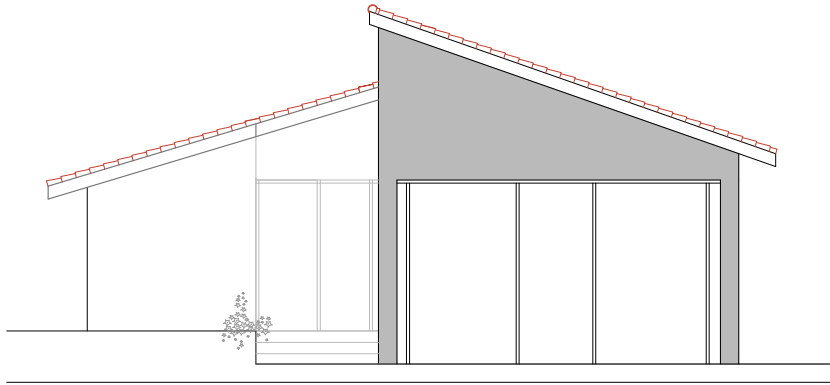

ALZADO SUROESTE

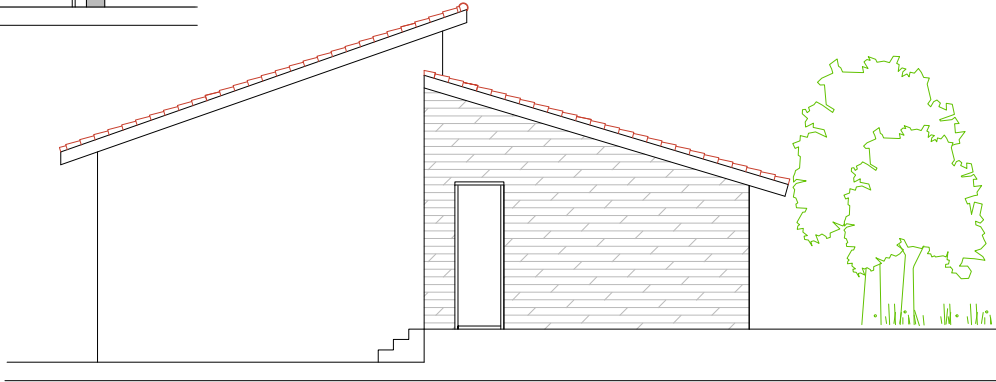

ALZADO NORESTE

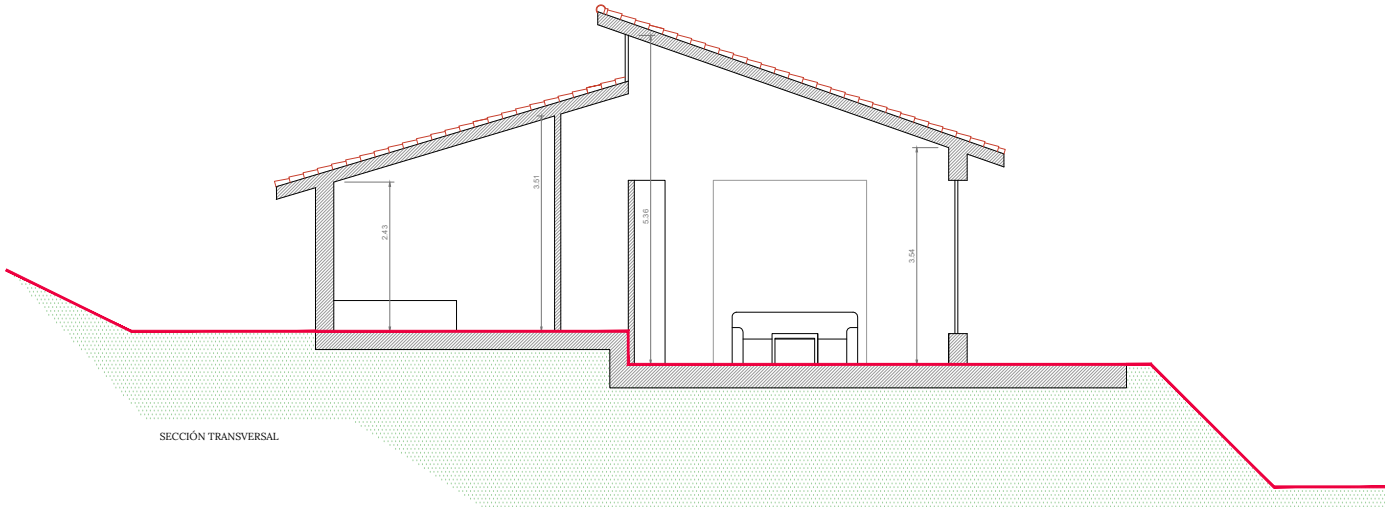

SECCIÓN TRANSVERSAL



REFERENCIA  
 31\_2023

PROYECTO BÁSICO PARA VIVIENDA UNIFAMILIAR ANEJADA  
 PROPIEDAD: DE BARRIO REAL ESTATES S.L.  
 LUGAR: Polígono 33 Parcela 609 Pumar, Barriogordo T.M. Valdalliga (CANTABRIA)

ALZADOS Y SECCIÓN  
 ALZADO SUROESTE Y NORESTE. SECCIÓN TRANSVERSAL

EL ARQUITECTO  
 PAULA ANDRÉS FERNÁNDEZ

CONFORME LA PROPIEDAD

DE BARRIO REAL ESTATES S.L.

FECHA  
 JUN 2024

ESCALA  
 1/75

PLANO  
 005  
 TAMAÑO ORIGINAL A3



Firma 1: 14/06/2024 - SELLO DOCUMENTO ELECTRONICO - ENI  
 GOBIERNO DE CANTABRIA  
 CSV: A0600MtKgvqv1/TxyyH29u8zcYcTJLYdAU3n8j

REGISTRO ELECTRONICO (GCELC)  
 N.º Registro: 2024GCELC190544  
 Fecha Registro: 14/06/2024 13:43

