

Proyecto Básico de Rehabilitación de vivienda unifamiliar en suelo rústico

PROMOTOR: JOSÉ ALEJANDRO CUÉ PIEDRA
ARQUITECTO: ALEJANDRO CASTAÑEDA HARTMANN

4

PLANOS

Planos de Situación y Emplazamiento
Planos de normativa, y parcela
Plano de infraestructuras y ordenación
Plano de ordenación de parcela y servicios urbanísticos
Planos de plantas acotadas y amuebladas
Planos de alzados y sección

Firma 1: 07/06/2024 - SELLO DOCUMENTO ELECTRONICO - ENI

GOBIERNO DE CANTABRIA

CSV: A0600Mqm-yjHG3XoaA5zo/gd9o6jLYdAU3n8j

REGISTRO ELECTRONICO (GCELC)
N.º Registro: 2024GCELC181477
Fecha Registro: 07/06/2024 14:09





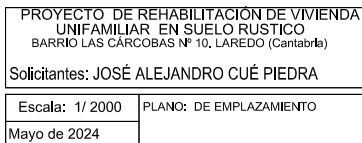

03

Fase de Proyecto:
BÁSICO

REGISTRO ELECTRONICO (GCELC)
N.º Registro: 2024GCELC181477
Fecha Registro: 07/06/2024 14:09



CSV: A0600Mqm+yjHG3XoaA5zo/gd9o6jjLYdAU3n8j





PROYECTO DE REHABILITACIÓN DE VIVIENDA UNIFAMILIAR EN SUELO RUSTICO BARRIO LAS CÁRCOBAS Nº 10, LAREDO (Cantabria)	
Solicitantes: JOSÉ ALEJANDRO CUÉ PIEDRA	
Escala: 1/ 500	PLANO: DE PARCELA
Mayo de 2024	

05
Fase de Proyecto: BÁSICO



Firma 1: 07/06/2024 - SELLO DOCUMENTO ELECTRONICO - ENI
GOBIERNO DE CANTABRIA
 CSV: A0600Mqm+yjHG3XoaA5zo/gd9o6jLYdAU3n8j

REGISTRO ELECTRONICO (GCELC)
 N.º Registro: 2024GCELC181477
 Fecha Registro: 07/06/2024 14:09



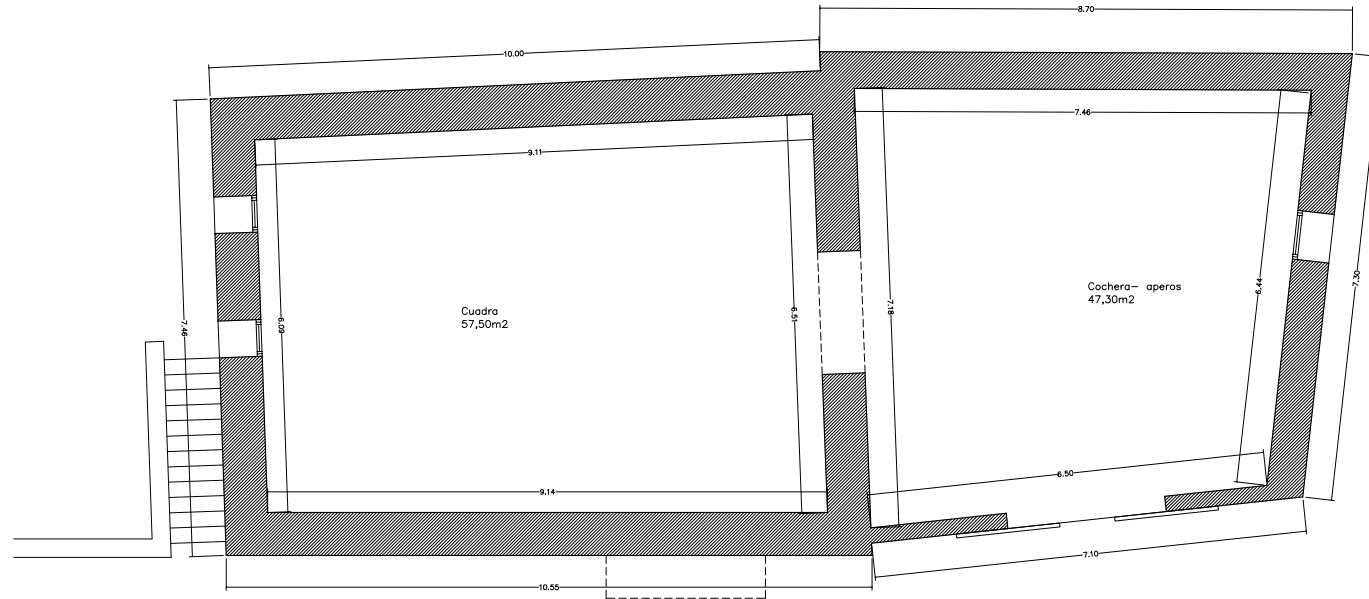

SUPERFICIE CONSTRUIDA EN PLANTA 139,00m²

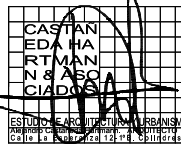

PROYECTO DE REHABILITACIÓN DE VIVIENDA
UNIFAMILIAR EN SUELO RUSTICO
BARRIO LAS CÁRCOBAS Nº 10. LAREDO (Cantabria)

Solicitante: JOSÉ ALEJANDRO CUÉ PIEDRA

Escala: 1/ 75
Mayo de 2024

PLANO: DE PLANTA BAJA ESTADO ACTUAL
--

06

Fase de Proyecto:
BÁSICO

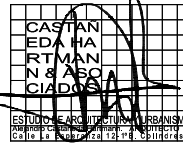

07

Fase de Proyecto:
BÁSICO

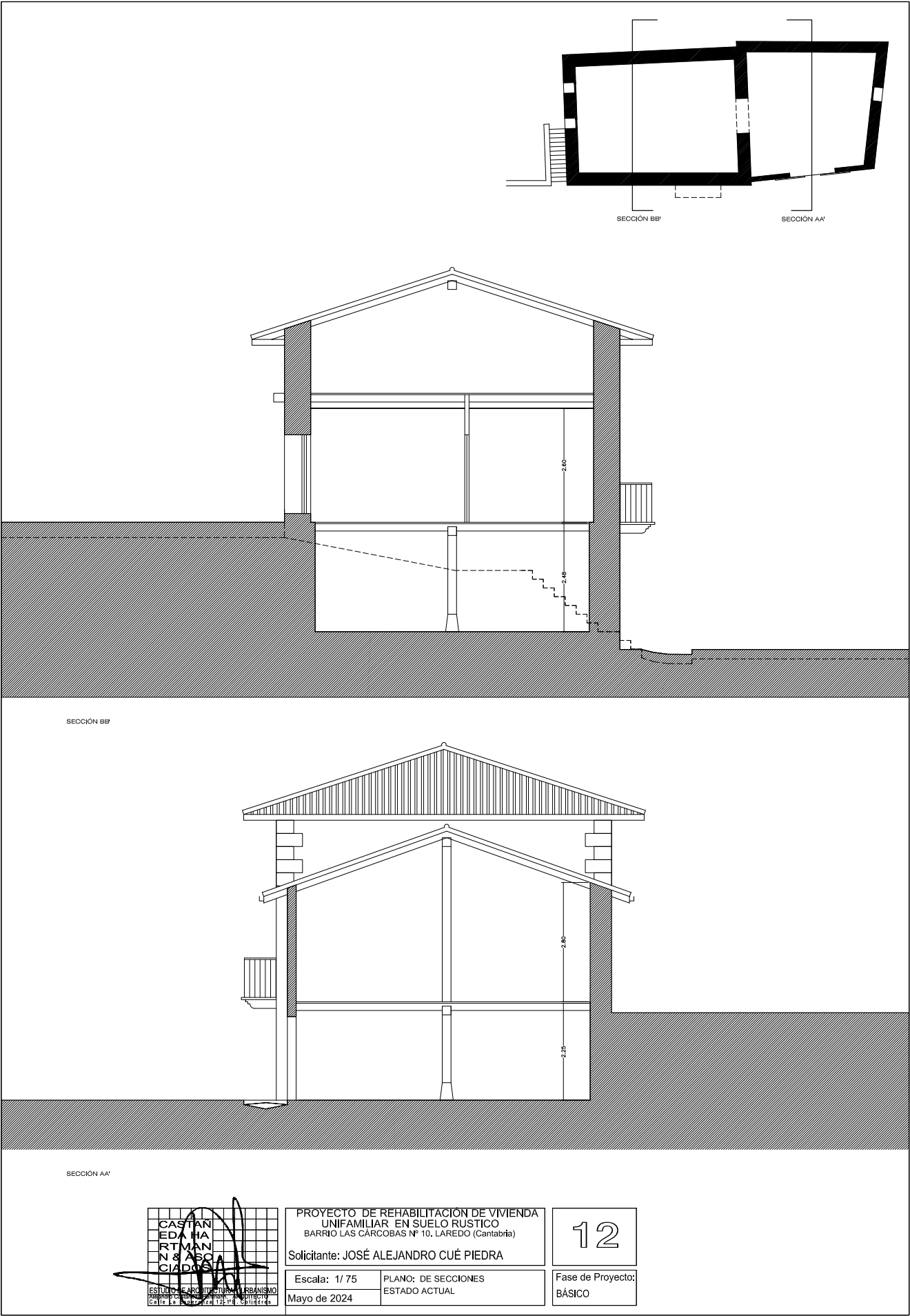

Firma 1: 07/06/2024 - SELLO DOCUMENTO ELECTRONICO - ENI
GOBIERNO DE CANTABRIA

CSV: A0600Mqm+yjHG3XoaA5zo/gd9o6jLYdAU3n8j

REGISTRO ELECTRONICO (GCELC)
N.º Registro: 2024GCELC181477
Fecha Registro: 07/06/2024 14:09



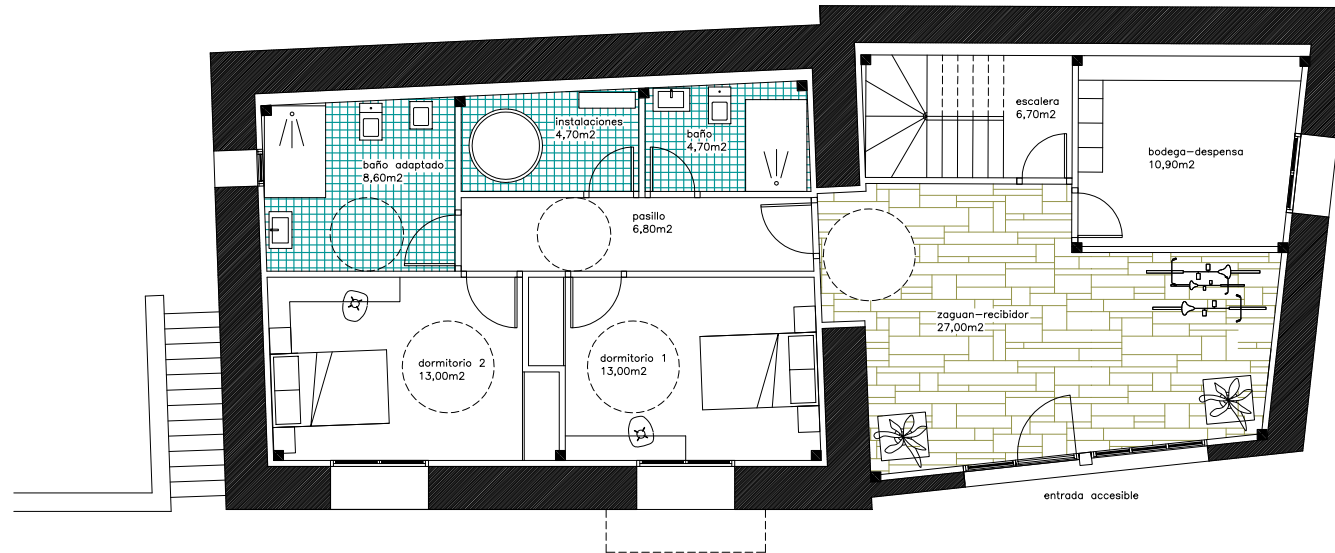

SUPERFICIE CONSTRUIDA EN PLANTA 139,00m2

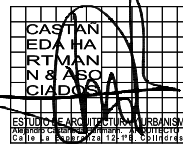

PROYECTO DE REHABILITACIÓN DE VIVIENDA
UNIFAMILIAR EN SUELO RUSTICO
BARRIO LAS CÁRCOBAS Nº 10. LAREDO (Cantabria)

Solicitante: JOSÉ ALEJANDRO CUÉ PIEDRA

Escala: 1/ 75

Mayo de 2024

PLANO: DE PLANTA BAJA MUEBLES ESTADO REFORMADO

13

Fase de Proyecto:	BÁSICO
-------------------	--------

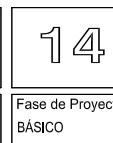



Firma 1: 07/06/2024 - SELLO DOCUMENTO ELECTRONICO - ENI
 GOBIERNO DE CANTABRIA
 CSV: A0600Mqm+yjHG3XoaA5zo/gd9o6jLYdAU3n8j

REGISTRO ELECTRONICO (GCEL)
 N.º Registro: 2024GCELCE181477
 Fecha Registro: 07/06/2024 14:09

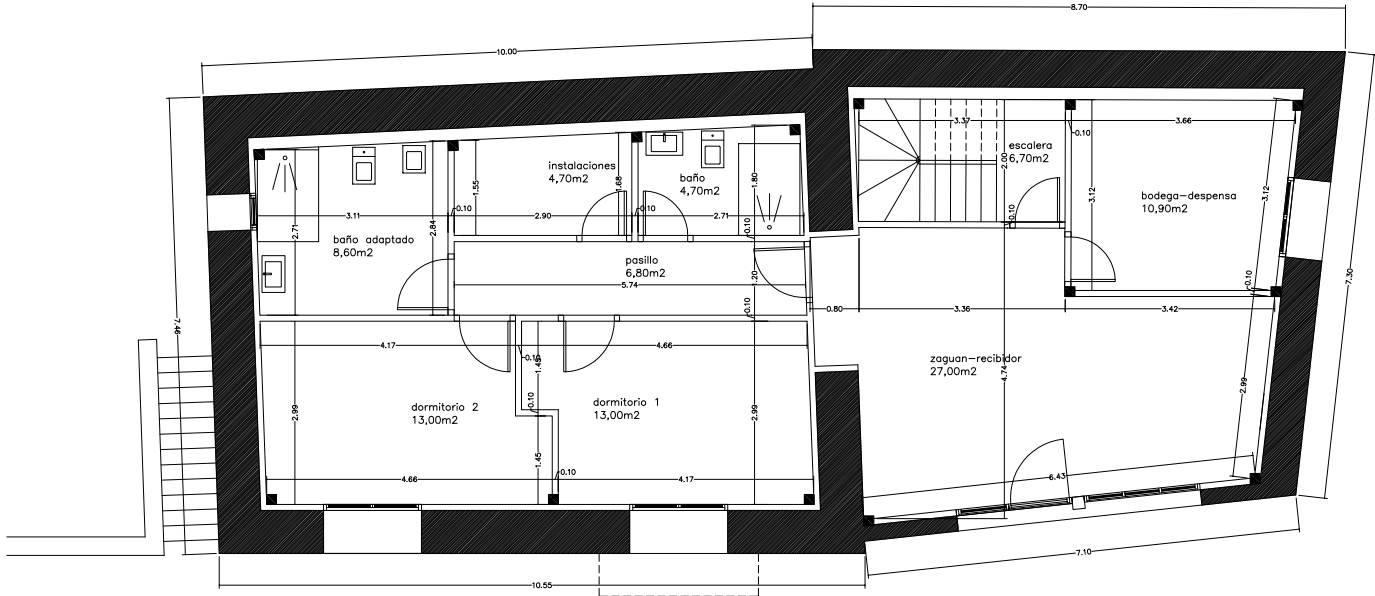

SUPERFICIE CONSTRUIDA EN PLANTA 139,00m²



PROYECTO DE REHABILITACIÓN DE VIVIENDA
 UNIFAMILIAR EN SUELO RUSTICO
 BARRIO LAS CÁRCOBAS Nº 10, LAREDO (Cantabria)

Solicitante: JOSÉ ALEJANDRO CUÉ PIEDRA

Escala: 1/ 75
 PLANO: DE PLANTA BAJA COTAS
 ESTADO REFORMADO
 Mayo de 2024

15
 Fase de Proyecto:
 BÁSICO



16

Fase de Proyecto:
BÁSICO

REGISTRO ELECTRONICO (GCELCE)
N.º Registro: 2024GCELCE181477
Fecha Registro: 07/06/2024 14:09





Firma 1: 07/06/2024 - SELLO DOCUMENTO ELECTRONICO - ENI
 GOBIERNO DE CANTABRIA
 CSV: A0600Mqm+yjHG3XoaA5zo/gd9o6jLYdAU3n8j

REGISTRO ELECTRONICO (GCELC)
 N.º Registro: 2024GCELC181477
 Fecha Registro: 07/06/2024 14:09

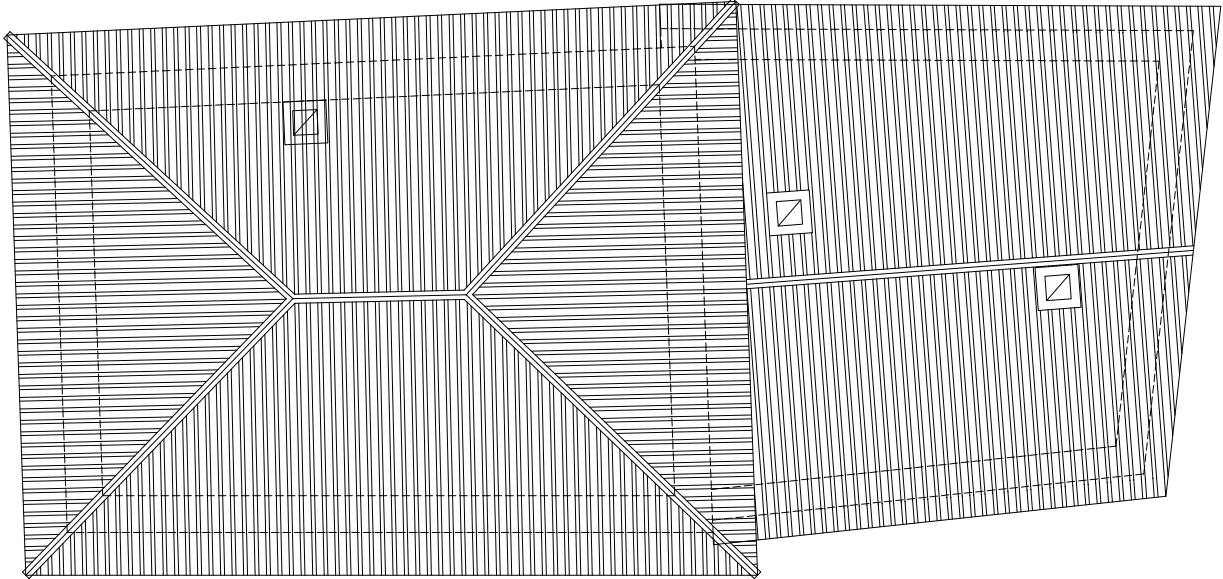

PROYECTO DE REHABILITACIÓN DE VIVIENDA
 UNIFAMILIAR EN SUELO RUSTICO
 BARRIO LAS CÁRCOBAS Nº 10, LAREDO (Cantabria)

Solicitante: JOSÉ ALEJANDRO CUÉ PIEDRA

Escala: 1/ 75
 Mayo de 2024

PLANO: DE PLANTA CUBIERTAS
 ESTADO REFORMADO

17

Fase de Proyecto:
 BÁSICO



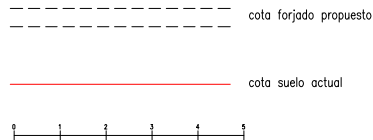

**CASTAN
EDA HA
RTMAN
N & ASO
CIADOS**

ESTUDIO DE ARQUITECTURA URBANIS
PABLO RODRIGUEZ CASTANEDA, PABLO MARTIN HERNANDEZ, ANDRÉS GARCÍA
Calle La Esmeralda 12-118, Colindres

19

Fase de Proyecto:
BÁSICO

REGISTRO ELECTRONICO (GCELCE)
N.º Registro: 2024GCELCE181477
Fecha Registro: 07/06/2024 14:09



CSV: A0600Mqm+yjHG3XoaA5zo/gd9o6jjLYdAU3n8j



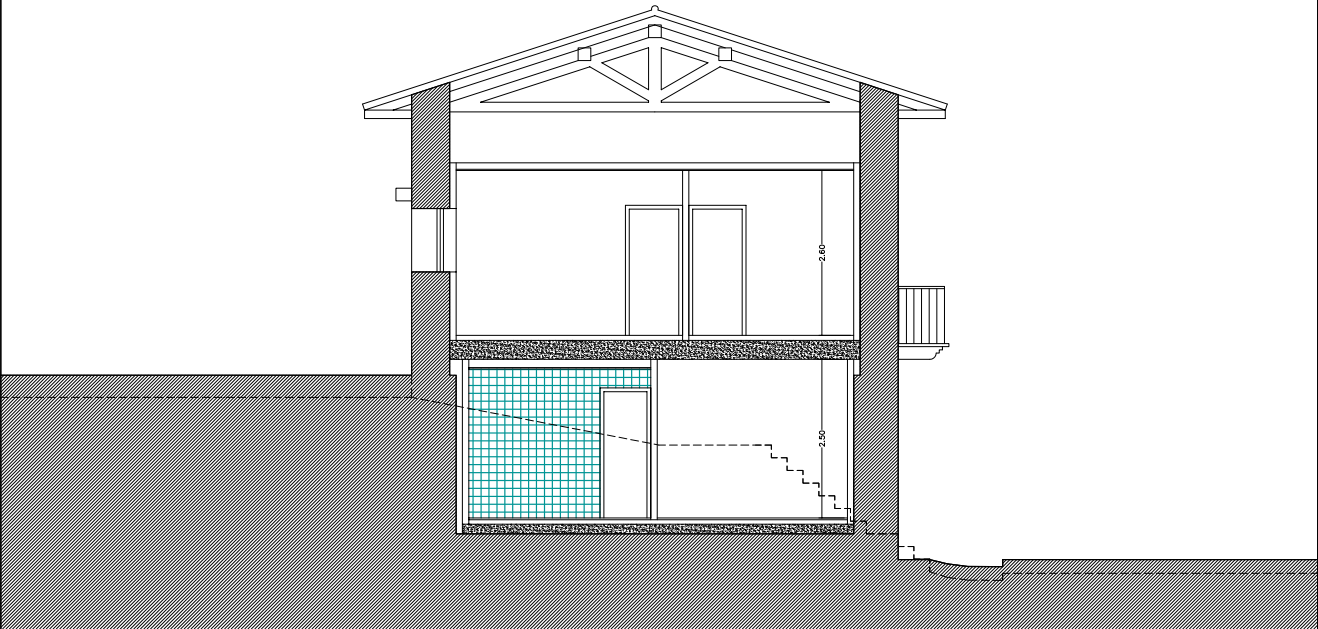
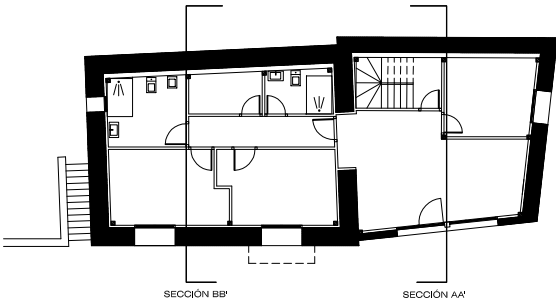

SECCIÓN BB

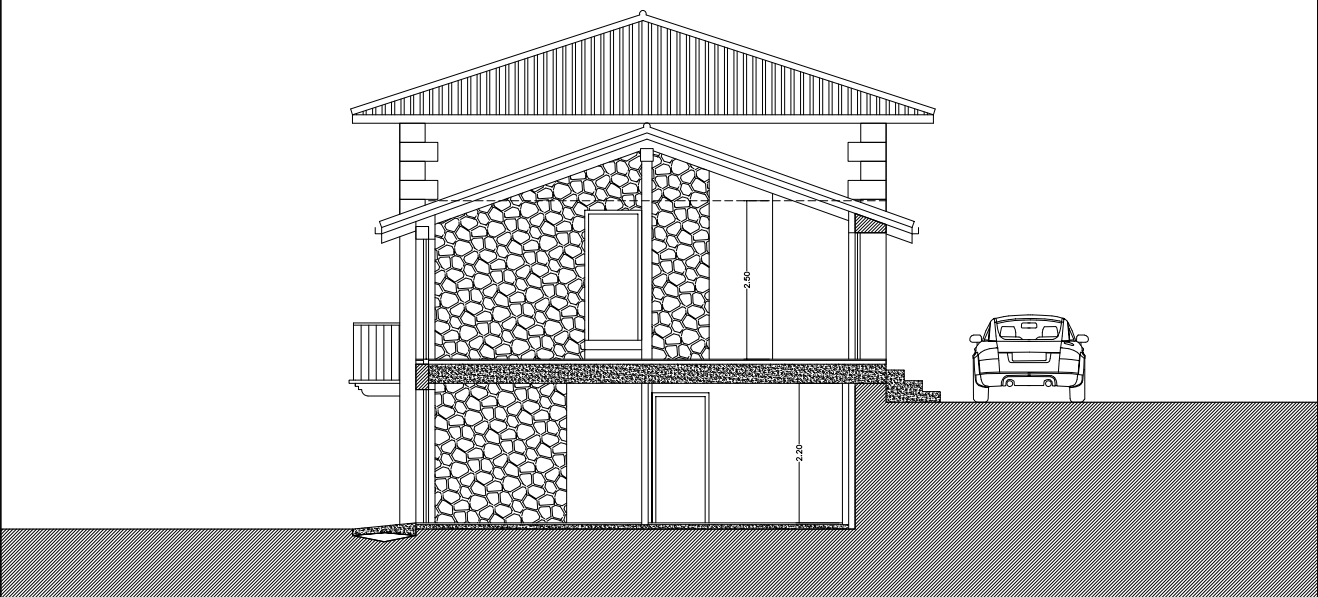

SECCIÓN AA

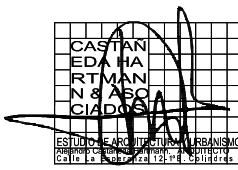

PROYECTO DE REHABILITACIÓN DE VIVIENDA
UNIFAMILIAR EN SUELO RÚSTICO
BARRIO LAS CÁRCOBAS Nº 10. LAREDO (Cantabria)
Solicitante: JOSÉ ALEJANDRO CUÉ PIEDRA
Escala: 1/75 PLANO: DE SECCIONES
ESTADO REFORMADO
Mayo de 2024

21
Fase de Proyecto:
BÁSICO



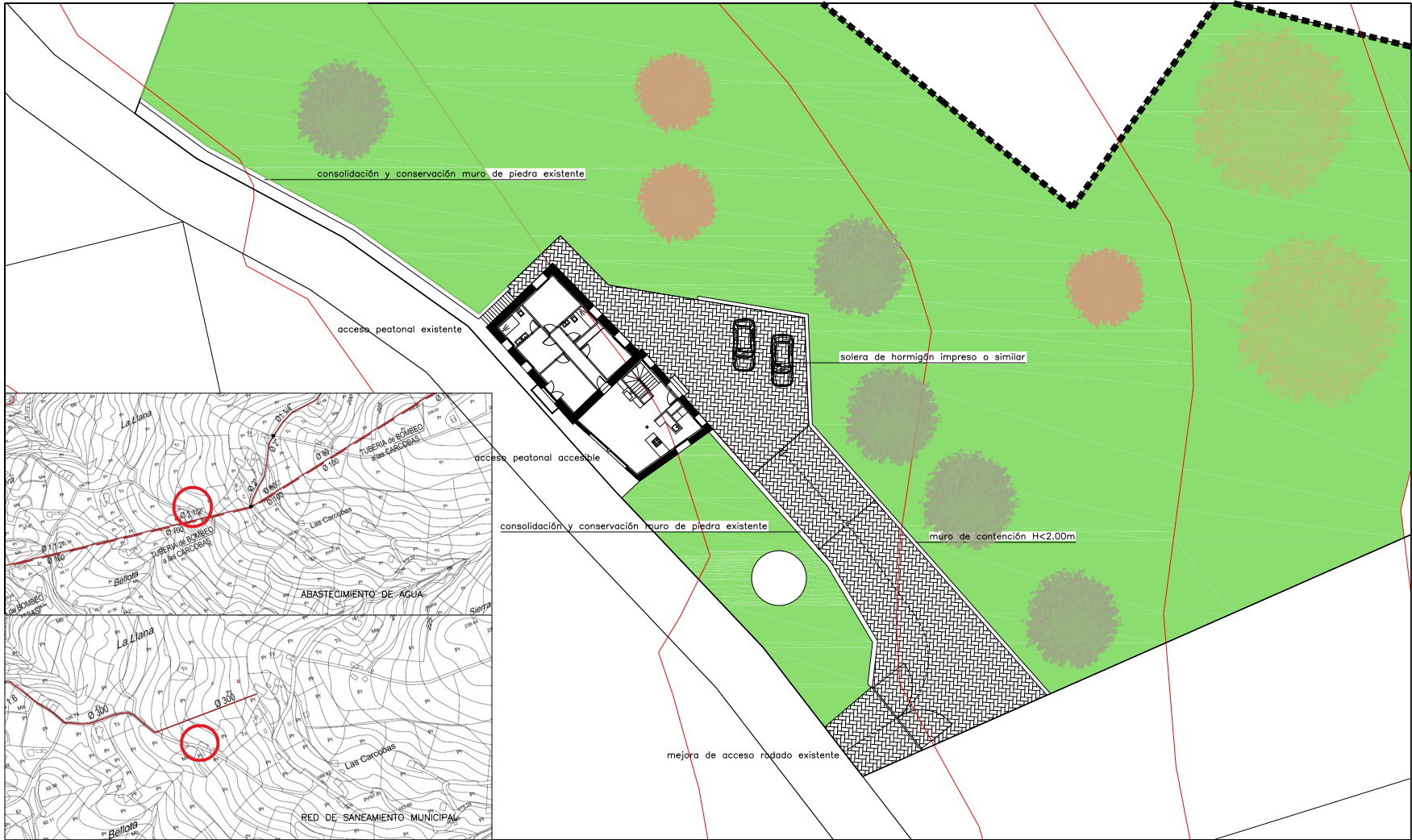

PROYECTO DE REHABILITACIÓN DE VIVIENDA UNIFAMILIAR EN SUELO RUSTICO BARRIO LAS CARCOBAS Nº 10, LAREDO (Cantabria)
Solicitantes: JOSÉ ALEJANDRO CUÉ PIEDRA
Escala: 1/ 300 PLANO: DE ORDENACIÓN
Mayo de 2024

22
Fase de Proyecto: BÁSICO



Firma 1: 07/06/2024 - SELLO DOCUMENTO ELECTRONICO - ENI
GOBIERNO DE CANTABRIA
CSV: A0600Mqm+yjHG3XoaA5zo/gd9o6jJLYdAU3n8j

REGISTRO ELECTRONICO (GCELC)
N.º Registro: 2024GCELC181477
Fecha Registro: 07/06/2024 14:09

