

CONSULTA DESCRIPTIVA Y GRÁFICA DE DATOS CATASTRALES DE BIEN INMUEBLE

Referencia catastral: 39095A504000450000WS

DATOS DESCRIPTIVOS DEL INMUEBLE

Localización:

Polígono 504 Parcela 45

ROTELLA. VAL DE SAN VICENTE [CANTABRIA]

Clase: RÚSTICO

Uso principal: Agrario

Superfície construída:

Año construcción:

Cultivo

Subparcela	Cultivo/aprovechamiento	Intensidad Productiva	Superficie m ²
a	PD Prados o praderas	02	9.337
b	I- Improductivo	00	94

PARCELA

Superficie gráfica: 9.432 m²

Participación del inmueble: 100,00 %

Tipo:

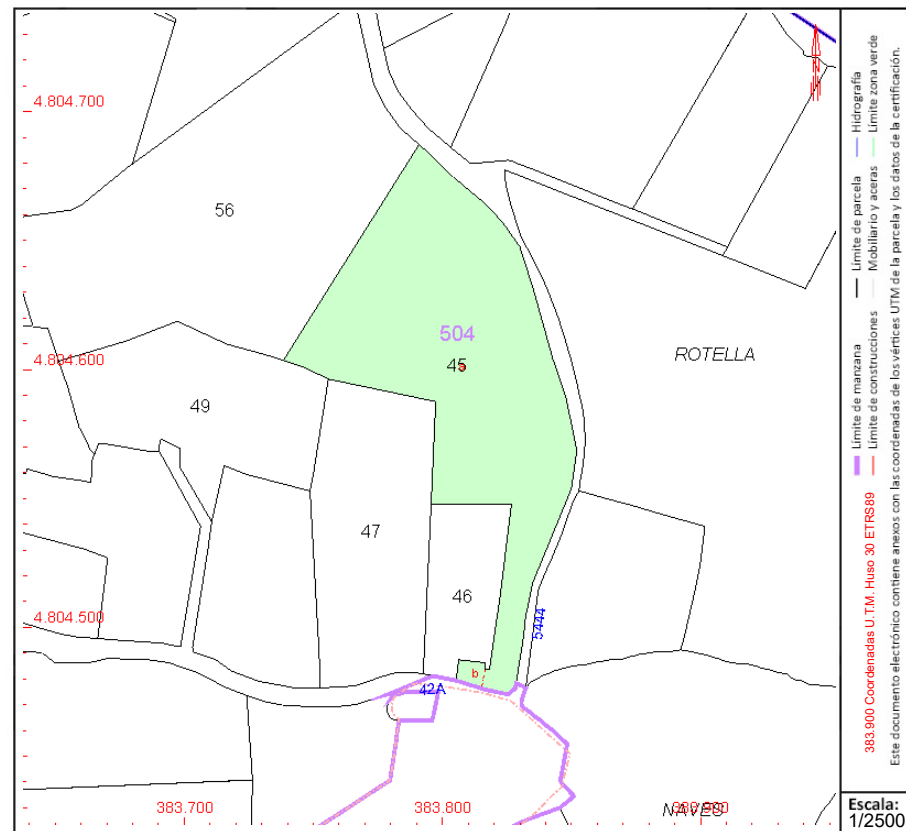

Este documento no es una certificación catastral, pero sus datos pueden ser verificados a través del "Acceso a datos catastrales no protegidos de la SEC"

Viernes , 19 de Abril de 2024

Firma: la información de los firmantes se encuentra en el ANEXO FIRMANTES

CSV: A0600MvdqUyf9g40gHlz5L3c8ECjJLYdAU3n8i

REGISTRO ELECTRONICO (GCELC)
N.º Registro: 2024GCELC135576
Fecha Registro: 06/05/2024 11:42





VIVIENDA UNIFAMILIAR AISLADA

CSV: A0600MvdgUyf9g40gHlz5L3c8ECjjLYdAU3n8j



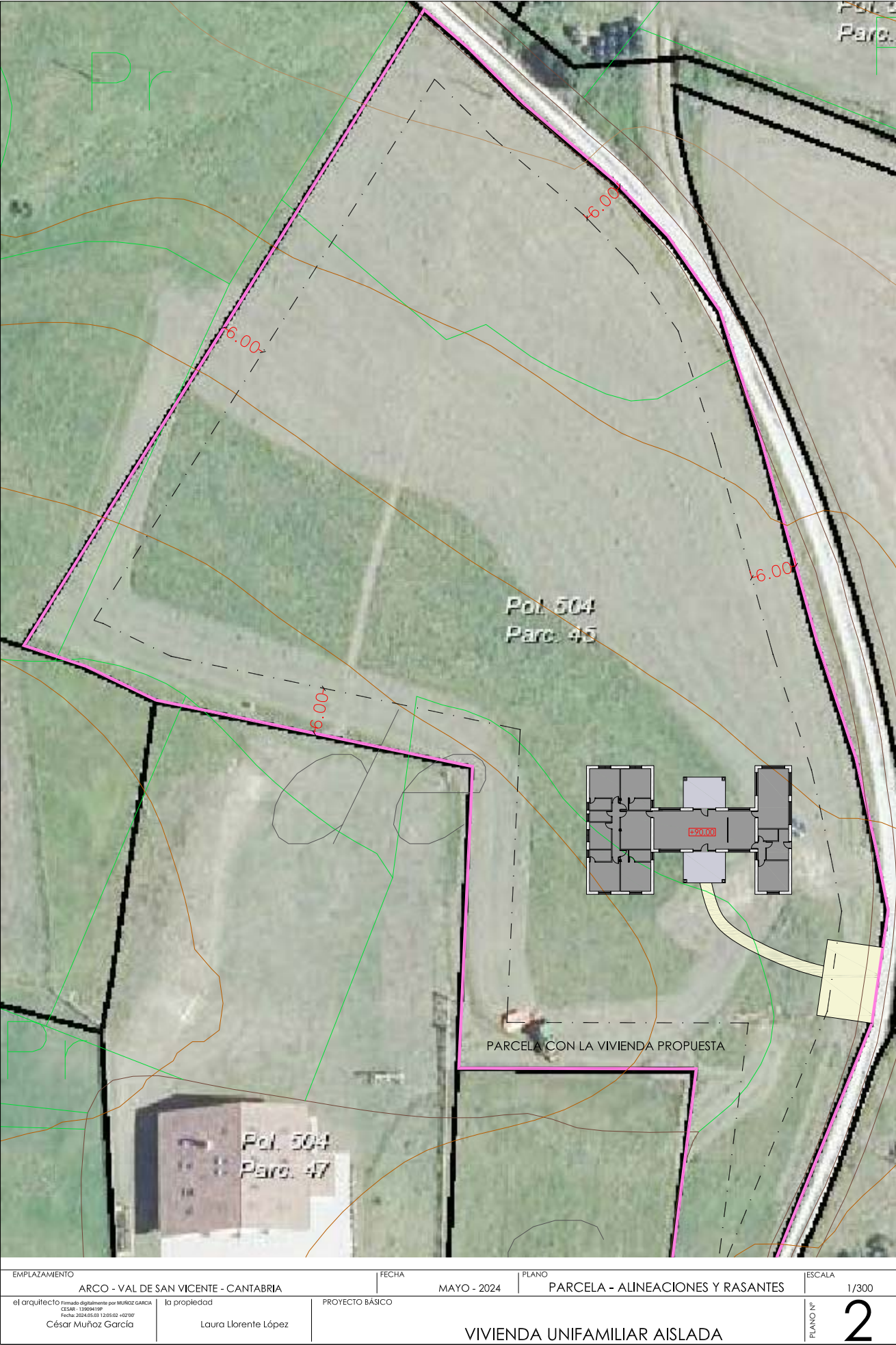

EMPLAZAMIENTO		FECHA	PLANO	ESCALA
ARCO - VAL DE SAN VICENTE - CANTABRIA		MAYO - 2024	PARCELA - ALINEACIONES Y RASANTES	1/300
el arquitecto Firmado digitalmente por MUÑOZ GARCIA CESAR - 138094199 Fecha: 2024.05.03 11:25:02 +02'00'	la propiedad Laura Llorente López	PROYECTO BÁSICO		PLANO Nº
César Muñoz García				
VIVIENDA UNIFAMILIAR AISLADA				2

Firma: la información de los firmantes se encuentra en el ANEXO FIRMANTES

CSV: A0600MvdgUyf9g40gHlz5L3c8ECjLYdAU3n8j

REGISTRO ELECTRONICO (GCELC)
 N.º Registro: 2024GCELC135576
 Fecha Registro: 06/05/2024 11:42



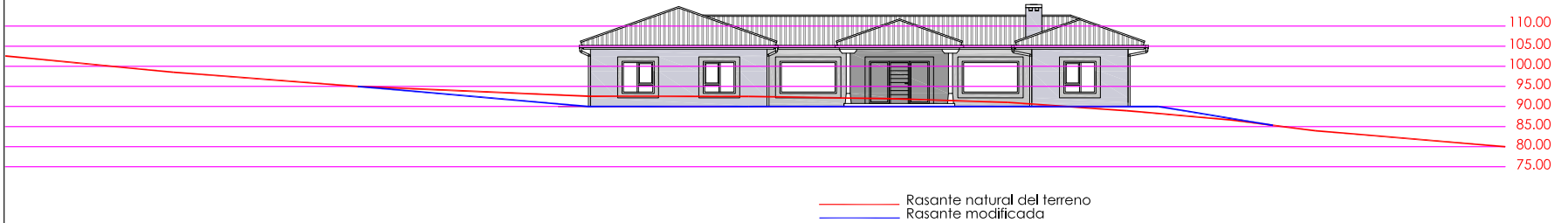

EMPLAZAMIENTO			FECHA	PLANO	ESCALA
ARCO - VAL DE SAN VICENTE - CANTABRIA			MAYO - 2024	PERFIL DEL TERRENO - IMPLANTACIÓN	1/100
el arquitecto	la propiedad	PROYECTO BÁSICO			PLANO Nº
 César Muñoz García	Laura Llorente López	VIVIENDA UNIFAMILIAR AISLADA			3



Firma: **la información de los firmantes se encuentra en el ANEXO FIRMANTES**

CSV: A0600MvdgUyf9g40gHlz5L3c8ECjLYdAU3n8j

REGISTRO ELECTRONICO (GCELC)
 N.º Registro: 2024GCELC135576
 Fecha Registro: 06/05/2024 11:42





Firma: la información de los firmantes se encuentra en el ANEXO FIRMANTES

CSV: A0600MvdgUyf9g40gHlz5L3c8ECjLYdAU3n8j

REGISTRO ELECTRONICO (GCELC)
 N.º Registro: 2024GCELC135576
 Fecha Registro: 06/05/2024 11:42

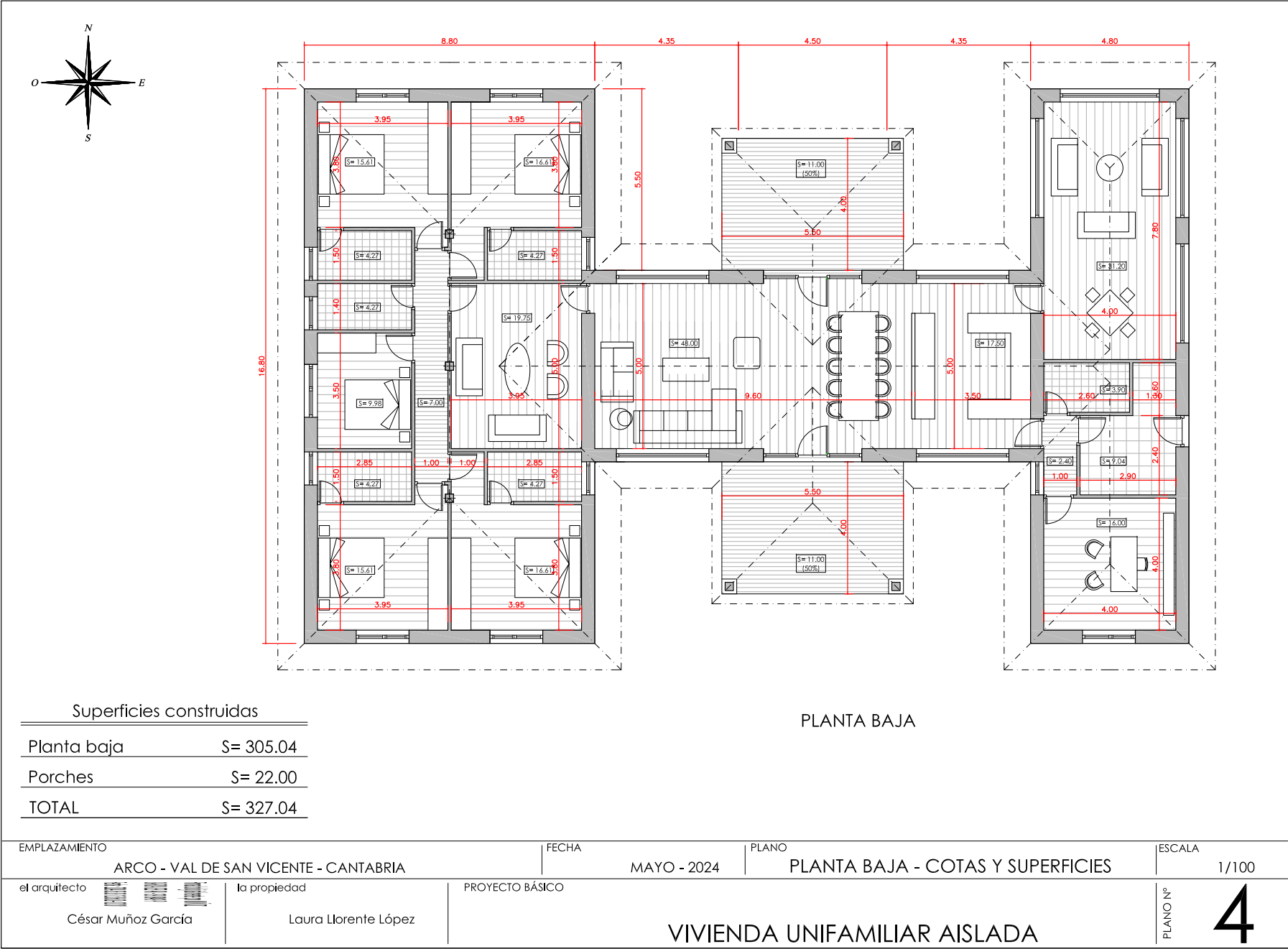

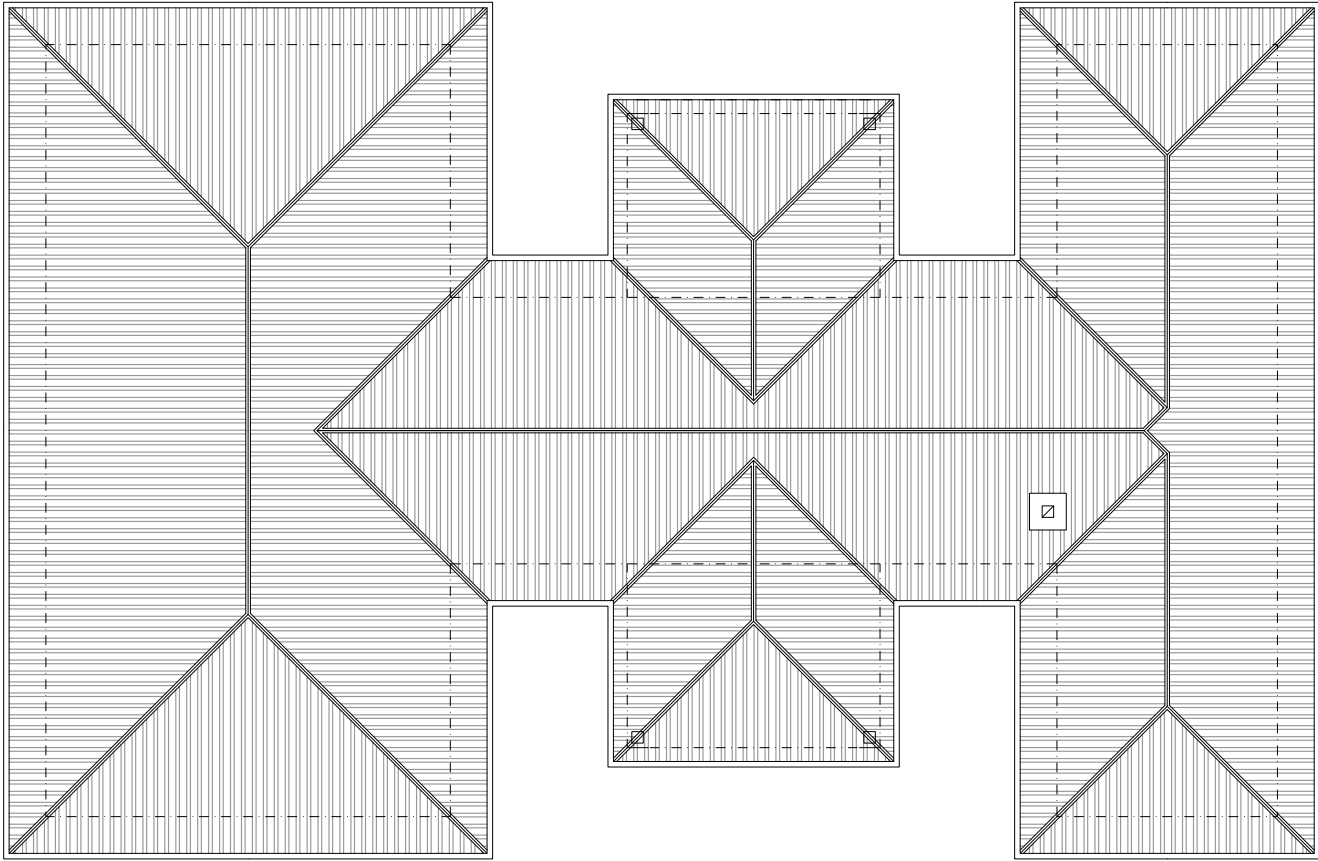

PLANTA DE CUBIERTA

EMPLAZAMIENTO			FECHA	PLANO	ESCALA
ARCO - VAL DE SAN VICENTE - CANTABRIA			MAYO - 2024	PLANTA DE CUBIERTA	1/100
el arquitecto	la propiedad	PROYECTO BÁSICO			PLANO Nº
 César Muñoz García	Laura Llorente López	VIVIENDA UNIFAMILIAR AISLADA			5



Firma: la información de los firmantes se encuentra en el ANEXO FIRMANTES

CSV: A0600MvdgUyf9g40gHlz5L3c8ECjLYdAU3n8j

REGISTRO ELECTRONICO (GCELC)
 N.º Registro: 2024GCELC135576
 Fecha Registro: 06/05/2024 11:42



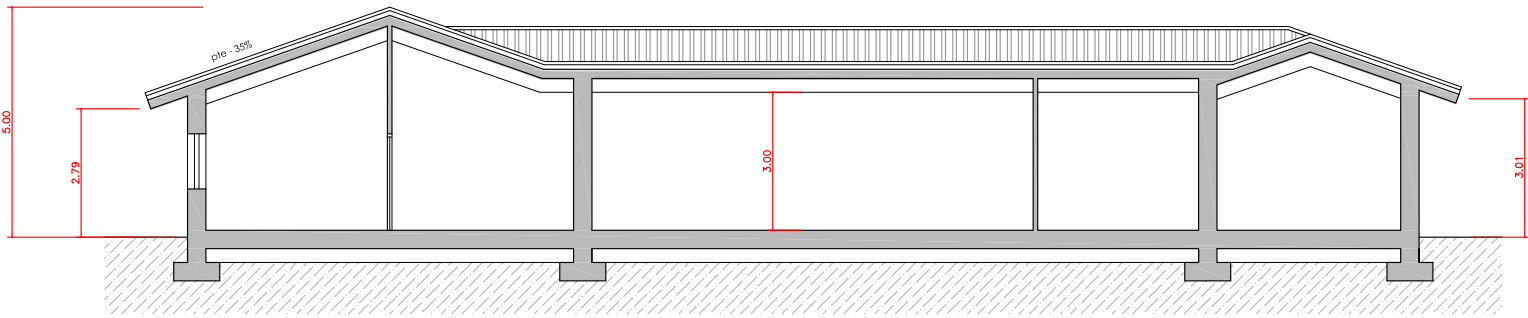

SECCIÓN

EMPLAZAMIENTO			FECHA		PLANO		ESCALA	
ARCO - VAL DE SAN VICENTE - CANTABRIA			MAYO - 2024		SECCIÓN		1/100	
el arquitecto		la propiedad		PROYECTO BÁSICO				PLANO Nº
César Muñoz García		Laura Llorente López		VIVIENDA UNIFAMILIAR AISLADA				
								6



Firma: la información de los firmantes se encuentra en el ANEXO FIRMANTES

CSV: A0600MvdgUyf9g40gHlz5L3c8ECjLYdAU3n8j

REGISTRO ELECTRONICO (GCELC)
 N.º Registro: 2024GCELC135576
 Fecha Registro: 06/05/2024 11:42



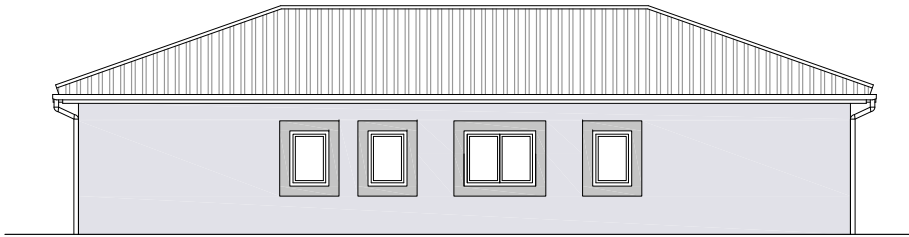

ALZADO OESTE

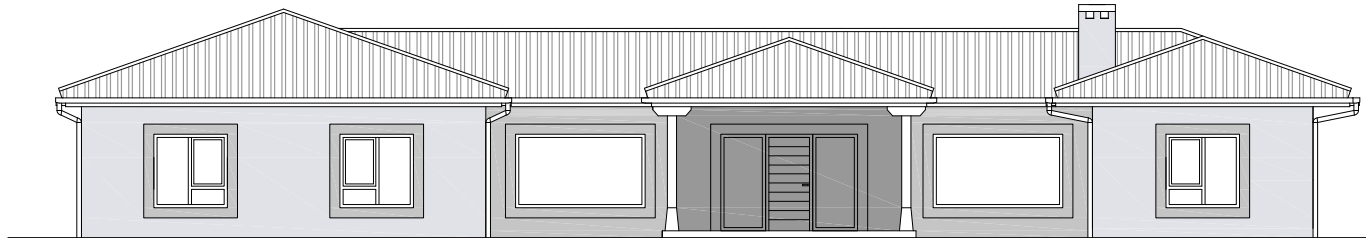

ALZADO SUR

EMPLAZAMIENTO			FECHA	PLANO		ESCALA
ARCO - VAL DE SAN VICENTE - CANTABRIA			MAYO - 2024	ALZADOS SUR Y OESTE		1/100
el arquitecto		la propiedad	PROYECTO BÁSICO			
César Muñoz García	Laura Llorente López	VIVIENDA UNIFAMILIAR AISLADA				
					PLANO Nº	7



Firma: la información de los firmantes se encuentra en el ANEXO FIRMANTES

CSV: A0600MvdgUyf9g40gHlz5L3c8ECjLYdAU3n8j

REGISTRO ELECTRONICO (GCELC)
N.º Registro: 2024GCELCCE135576
Fecha Registro: 06/05/2024 11:42





REGISTRO ELECTRONICO (GCELCE)
N.º Registro: 2024GCELCE135576
Fecha Registro: 06/05/2024 11:42



/versión imprimible del documento. La integridad de este documento puede comprobarse en la sede electrónica del Gobierno de Cantabria, a través de <https://verificacsv.cantabria.es/verificacsv?codigoVerificacion=A0600MwvdgUy9g40gHl25L3c8ECJlLYdAU3n8j>
Identificador de documento electrónico (ENI): ES 000018914 2024 DOC 00M 00000000000000001553384

Firma 2: **CESAR MUÑOZ GARCIA**

Firma 4: **CESAR MUÑOZ GARCIA**

Firma 5: **CESAR MUÑOZ GARCIA**

Firma 6: **CESAR MUÑOZ GARCIA**

Firma 7: **CESAR MUÑOZ GARCIA**

Firma 8: **CESAR MUÑOZ GARCIA**

REGISTRO ELECTRONICO (GCELC)
N.º Registro: 2024GCELC135576
Fecha Registro: 06/05/2024 11:42

