

Parcela E 1/300

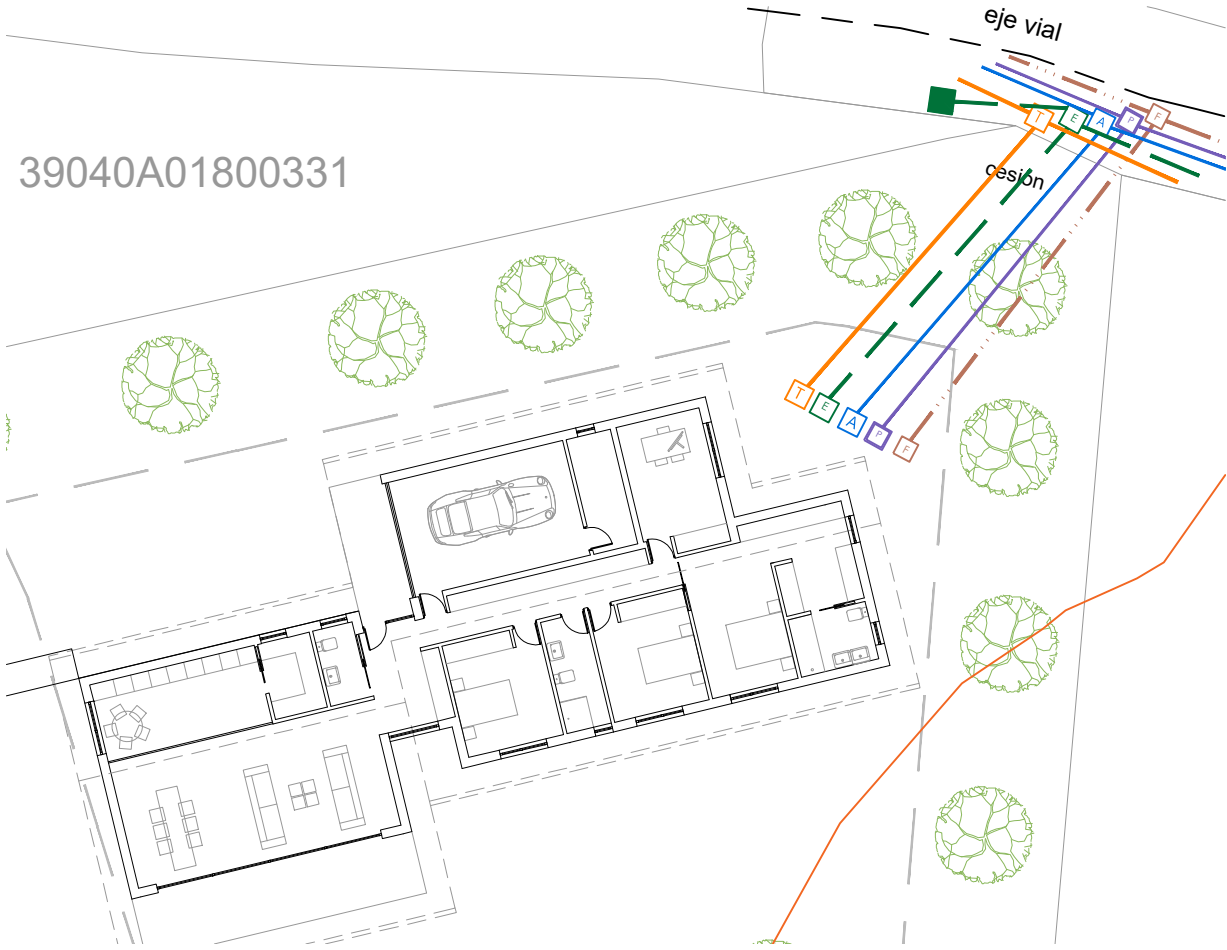

SSGG E 1/250

LEYENDA INSTALACIONES	LEYENDA GENERAL
<div></div> RED DE SANEAMIENTO FECALES	<div></div> LÍMITE DE LA PARCELA OBJETO DE PROYECTO
<div></div> ARQUETA DE SANEAMIENTO DE AGUAS FECALES	<div></div> RETRANQUEO COLINDANTES
<div></div> POZO DE REGISTRO RED GNAL EXISTENTE	<div></div> SUPERFICIE CESIÓN 192.20 m2
<div></div> RED DE ELECTRICIDAD	<div></div> SUPERFICIE PARCELA 783.00 m2
<div></div> ARQUETA ELECTRICIDAD	<div></div> ZONA PAVIMENTADO EN INTERIOR DE PARCELA 36.80 m2
<div></div> POSTE DE ELECTRICIDAD	<div></div> PLANTACIONES DE ESPECIES ARBÓREAS (1 c/ 50 m²) 47
<div></div> RED DE ABASTECIMIENTO DE AGUA	
<div></div> ARQUETA DE ABASTECIMIENTO DE AGUA	
<div></div> ARQUETA DE ABASTECIMIENTO DE AGUA RED GENERAL	
<div></div> RED TELEFONÍA	
<div></div> POSTE DE TELEFONÍA	
<div></div> ARQUETA DE TELECOMUNICACIONES	
<div></div> RED DE SANEAMIENTO DE PLUVIALES	
<div></div> ARQUETA DE SANEAMIENTO DE PLUVIALES	

U.02

PROYECTO: SOLICITUD DE VIVIENDA UNIFAMILIAR AISLADA

UBICACIÓN: POLÍGONO 18 PARCELA 332, AGÜERA-MARINA DE CUDEYO

FECHA: JUNIO 2024

PROMOTOR: LUCÍA PALACIO BEDIA

PLANO: PARCELA 1/300 SSGG 1/250

MMIT ARQUITECTURA Y URBANISMO S.L.P.

AGUSTÍN MONTES GAISÁN - ALBERTO MONTES GAISÁN - JAVIER TERÁN ALONSO_ARQUITECTOS

puerto deportivo marina de santander - edificio mouro 5 - 39b - 39600 - telefono - fax: 942.36.90.30 - www.mmitarquitectos.com

