SITUACIÓN ORTOFOTO

DISTANCIA A SUELO URBANO_1/1000

ENTORNO. ORTOFOTO

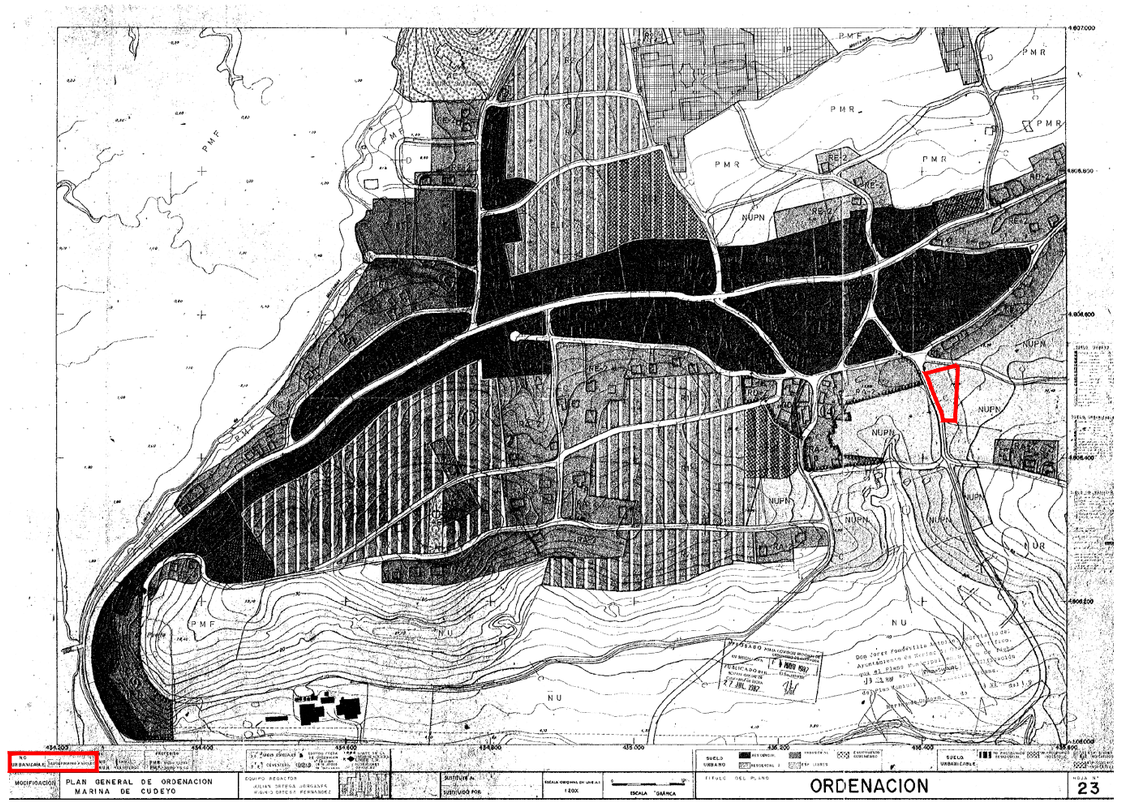

PLANEAMIENTO MARINA DE CUDEYO

GOBIERNO DE ESPAÑA | VICEPRESIDENCIA PRIMERA DEL GOBIERNO | MINISTERIO DE HACIENDA | SECRETARÍA DE ESTADO DE HACIENDA | DIRECCIÓN GENERAL DEL CATASTRO

CONSULTA DESCRIPTIVA Y GRÁFICA DE DATOS CATASTRALES DE BIEN INMUEBLE

Referencia catastral: 39040A018003320000RU

DATOS DESCRIPTIVOS DEL INMUEBLE

Localización:
Polígono 18 Parcela 332
AGUERA. MARINA DE CUDEYO [CANTABRIA]

Clase: RÚSTICO
Uso principal: Agrario
Superficie construida:
Año construcción:

Cultivo

Subparcela	Cultivo/aprovechamiento	Intensidad Productiva	Superficie m²
0	PD PRADO	10	2.350

PARCELA

Superficie gráfica: 2.350 m2
Participación del inmueble: 100,00 %
Tipo:

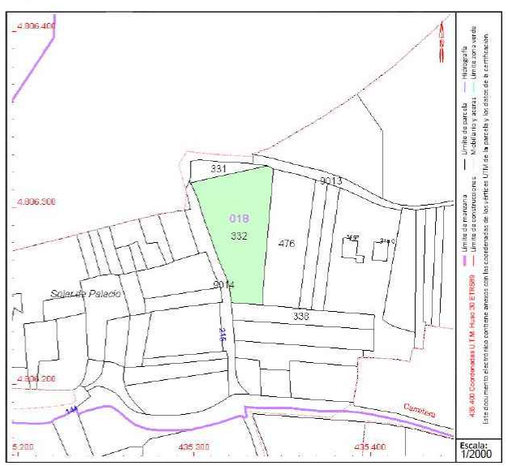

FICHA CATASTRAL

U.01

PROYECTO:	SOLICITUD DE VIVIENDA UNIFAMILIAR AISLADA
UBICACIÓN:	POLÍGONO 18 PARCELA 332, AGÜERA-MARINA DE CUDEYO
FECHA:	JUNIO 2024
PROMOTOR:	LUCÍA PALACIO BEDIA
PLANO:	SITUACIÓN

MMIT ARQUITECTURA Y URBANISMO S.L.P.
AGUSTÍN MONTES GAISÁN - ALBERTO MONTES GAISÁN - JAVIER TERÁN ALONSO_ARQUITECTOS
puerto deportivo marina de santander - edificio mouro 5 - 3ºb - 39600 - telefono - fax: 942.36.90.30 - www.mmitarquitectos.com