

V.- PLANOS

PROYECTO: CASA CON CUATRO HABITACIONES EN EL SOLARON 1

SITUACIÓN: Solarón POLIGONO 22 PARCELA 153 (SEGREGADA) RUBAYO,
MARINA DE CUDEYO, MARINA DE CUDEYO

PROMOTOR: HEREDEROS DE PILAR HIGUERA BEDIA

ARQUITECTO: ANNIBAL GONZALEZ DE RIANCHO MARIÑAS

FECHA: 29 DE FEBRERO DE 2024

Firma 1: **ANIBAL JOSE LUIS GONZALEZ DE RIANCHO MARIÑAS**

CSV: A0600MczXzU6tWMkS2J1mwN2PHLzJLYdAU3n8j

REGISTRO ELECTRONICO (GCELC)
N.º Registro: 2024GCELC061882
Fecha Registro: 04/03/2024 00:00



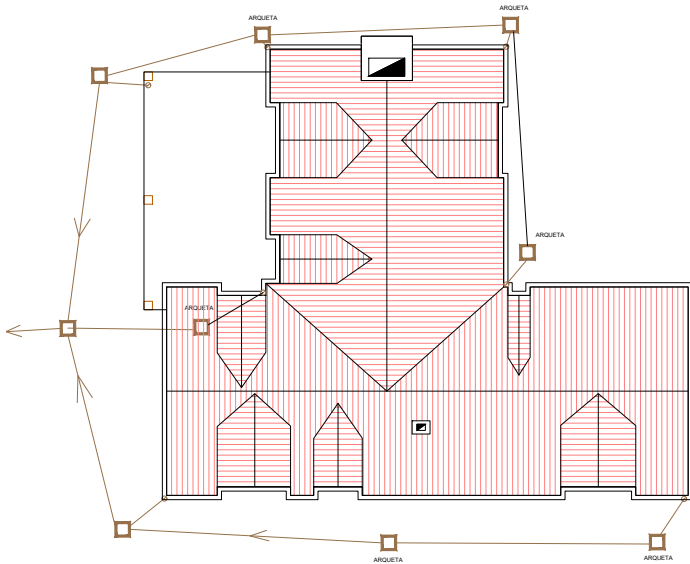

evacuación de pluviales

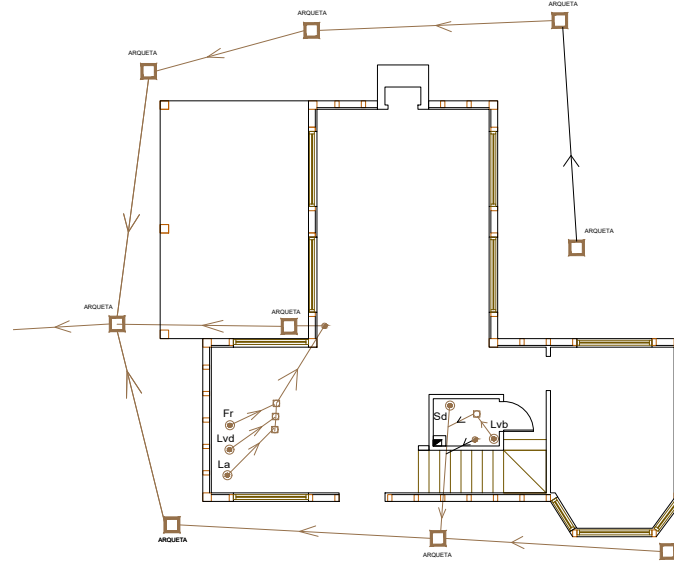

evacuación de residuales planta baja

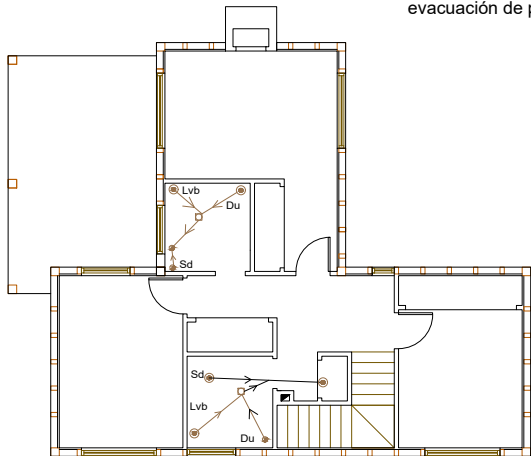

evacuación de residuales primera planta

LEYENDA SANEAMIENTO	
	SAJANTE FIEALES
	SAJANTE PLUVIALES
	TUBERIA DESAGUE
	ROTE SIFONICO
	ELUMERO
	TUBO SANEAMIENTO ENTERRADO PVC
	ARQUETA
DIAMETROS SANEAMIENTO	
40 mm.	LAVABO: RDE
50 mm.	ROTE SF. DUCHA-BÁÑERA
50 mm.	DESEMBAÑO ROTE SF.
110 mm.	WODORO
110 mm.	VERTEDERO

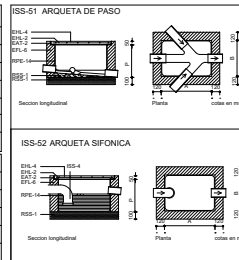

leyenda

EAT - 2	perfil de acero laminado L80.6 soldado a la parrilla y cerro formado por perfil de acero laminado L70.7 con patillas de anclaje en cada uno de sus ángulos.
EFL - 6	Muro apantado de 12 cm de espesor de ladrillo macizo R-100 Kg/cm² con juntas de mortero M-40 de espesor 1 cm.
EHL - 2	Parrilla formada por redondos e 8 mm cada 10 cm.
EHL - 4	Los de hormigón de resistencia característica 175 Kg/cm².
IEP - 3	Punto de puesta a tierra, al que se soldará en uno de sus extremos, el cable de la conducción enterrada y en el otro, los cables conductores de las líneas principales de bajada de tierra del edificio.
ISS - 2	Tubo ligero de fibrocemento de e 60 mm.
RPE - 10	Enlucado con mortero 1:3.
RSS - 1	Solera de hormigón en masa de resistencia característica 175 Kg/cm².
ISS - 4	Tubería de fibrocemento sanitario o PVC de diámetro interior especificado en plano.
RPE - 14	Enlucado con mortero 1:3 y bruñido, con sus esquinas redondeadas.

leyenda

Solicitud par construir en Suelo Rústico en una parcela en Rubayo, Marina de Cudeyo,

Cantabria ,Parcela de Referencia Catastral 39040A02200153_1

Localización: El Solarón poligono 22 parcela 1 53 PROYECTO BÁSICO

PROPIEDAD:HEREDEROS DE Dª PILAR HIGUERA BEDIA

07 sanemiento

ARQUITECTO:D.Annibal Gonzalez de Riancho Mariñas
 nº 2510 del COACAN

Febrero de 2024









Firma 1: ANIBAL JOSE LUIS GONZALEZ DE RIANCHO MARIÑAS





CSV: A0600MczXzU6tWMkS2J1mwN2PHLzJLYdAU3n8j

REGISTRO ELECTRONICO (GCELC)
 N.º Registro: 2024GCELC061882
 Fecha Registro: 04/03/2024 00:00



LEYENDA FONTANERIA	
	CONTADOR DE AGUA
	TUBERIA AGUA FRIA
	TUBERIA AGUA CALIENTE
	TUBERIA RETORNO ACS
	LLAVE DE CORTE
	TUBERIA AGUA SOLAR
	TUBERIA SOLAR. CIRCUITO PRIMARIO

The floor plan illustrates the layout of a two-story building with a central boiler room. The heating system is represented by red lines, and the cooling system by blue lines. The plan includes rooms on both floors, a staircase, and a central boiler room. Labels 'Lvb', 'Du', and 'Sd' are used to identify specific components or rooms within the system.

Simbología	
	Tubería de agua fría
	Tubería de agua caliente
	Llave de corte
	Producción de A.C.S.
	Punto de conexión del circuito de retorno de A.C.S.
Bd	Bidé
Sd	Inodoro con cisterna
Du	Ducha
Lvb	Lavabo
Gg	Grifo
Fr	Fregadero doméstico
Lvd	Lavavajillas doméstico
La	Lavadora doméstica
Ld	Lavadero

leyenda

Solicitud par construir en Suelo Rústico en una parcela en Rubayo, Marina de Cudeyo,

Cantabria ,Parcela de Referencia Catastral 39040A02200153_1

Localización: El Solarón polígono 22 parcela 1 53

PROPIEDAD:HEREDEROS DE D^a PILAR HIGUERA BEDIA

08 instalación de fontanería

ARQUITECTO: D. Annibal Gonzalez de Riancho Mariñas
nº 2510 del COACAN

Febrero de 2024

Firma 1: **ANIBAL JOSE LUIS GONZALEZ DE RIANCHO MARIÑAS**

CSV: A0600MczXzU6tWMkS2J1mwN2PHLzJLYdAU3n8j

REGISTRO ELECTRONICO (GCELCE)
N.º Registro: 2024GCELCE061882
Fecha Registro: 04/03/2024 00:00



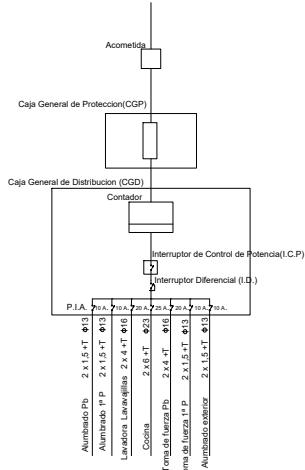

ESQUEMA LA INSTALACION
 ELECTRICA DE LA VIVIENDA
 DE DOS PLANTAS

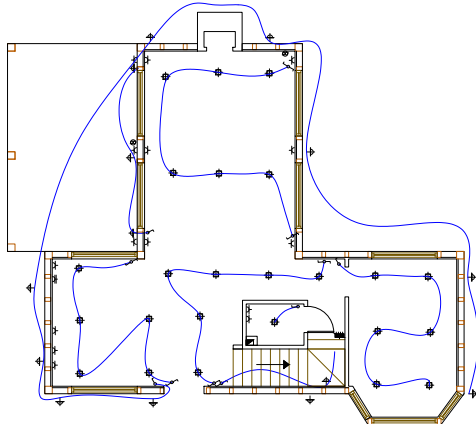

electricidad planta baja

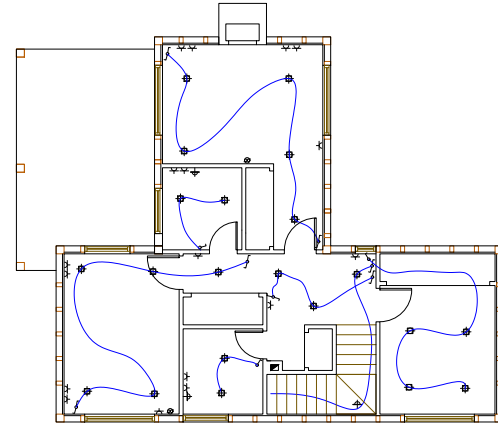

electricidad primera planta

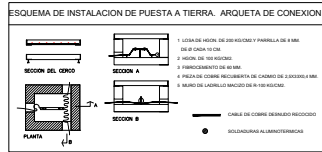

leyenda



leyenda

LEYENDA DE INSTALACION ELECTRICA			
ACOMETIDA DE ELECTRICIDAD	CAJA DE DERIVACION	PUNTO DE LUZ TECHO	
CAJA GENERAL DE PROTECCION	FUSIBLE	PUNTO DE LUZ PARED	
CENTRALIZACION DE CONTADORES	TIMBRE CAMPANA	LUMINARIA EMERGENCIA/ALIMENTACION	
CONTADOR INDIVIDUAL	BASE DE ENCHUFE 10/16 A	LUMINARIA FLUORESCENTE	
INTERRUPTOR CONTROL POTENCIA	BASE DE ENCHUFE 25 A	LUMINARIA ALGUNA TECHO	

leyenda

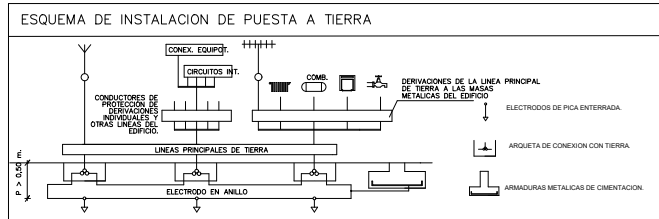

leyenda

CAJA GENERAL DE PROTECCION	INTERRUPTOR DIFERENCIAL
FUSIBLE	INTERRUPTOR AUTOMATICO MAGNETOTERMICO (PIA IM IG)
CONTADOR E. ACTIVA Y E. REACT. EN PORTAL	LINEA O CIRCUITO MONOFASICO
ICP	> Monopolar, II - Bipolar, III - Tripolar, IV - Tetrapolar, T - Temporizado

CUADRO GENERAL DE DISTRIBUCION	VIDEOPORTERO	LUMINARIA INCANDESCENTE TECHO
CUADRO SECUNDARIO DE DISTRIBUCION	PORTERO AUTOMATICO	LUMINARIA INCANDESCENTE PARED
INTERRUPTOR UNIPOLAR	FUSIBLE	TOMA DE TELEFONO
CONMUTADOR	ACOMETIDA DE TELEFONO	TOMA DE ANTENA TVFM
CRUZAMIENTO	ARQUETA DE PUESTA A TIERRA	CABLE DE PUESTA A TIERRA

leyenda

Solicitud par construir en Suelo Rústico en una parcela en Rubayo, Marina de Cudeyo,
 Cantabria ,Parcela de Referencia Catastral 39040A02200153_1
 Localización: El Solarón poligono 22 parcela 1 53 PROYECTO BÁSICO

PROPIEDAD:HEREDEROS DE Dª PILAR HIGUERA BEDIA

09 instalación electrica

ARQUITECTO:D.Annibal Gonzalez de Riancho Mariñas
 nº 2510 del COACAN

Febrero de 2024



Firma 1: ANIBAL JOSE LUIS GONZALEZ DE RIANCHO MARIÑAS

CSV: A0600MczXzU6tWMkS2J1mwN2PHLzJLYdAU3n8j

REGISTRO ELECTRONICO (GCELC)
 N.º Registro: 2024GCELC061882
 Fecha Registro: 04/03/2024 00:00

