

PROYECTO BÁSICO DE VIVIENDA UNIFAMILIAR AISLADA

II. PLANOS

**EMPLAZAMIENTO: Polígono 501, Parcela 135.
Caviedes – Valdáliga (CANTABRIA)**

PROMOTOR: ALBERTO AGURRUZA FATOSME

ARQUITECTO: M^a Teresa Moreno Fuente
Colegiada en COACAN N^o 1.799
Ctra. General, 24, 1^o C – 39560
UNQUERA - CANTABRIA





Firma 1: 23/06/2023 - SELLO DOCUMENTO ELECTRÓNICO - ENI
 GOBIERNO DE CANTABRIA
 CSV: A0600Me03Gv6cAmvK9uXhS3PhAXzJLYdAU3n8j

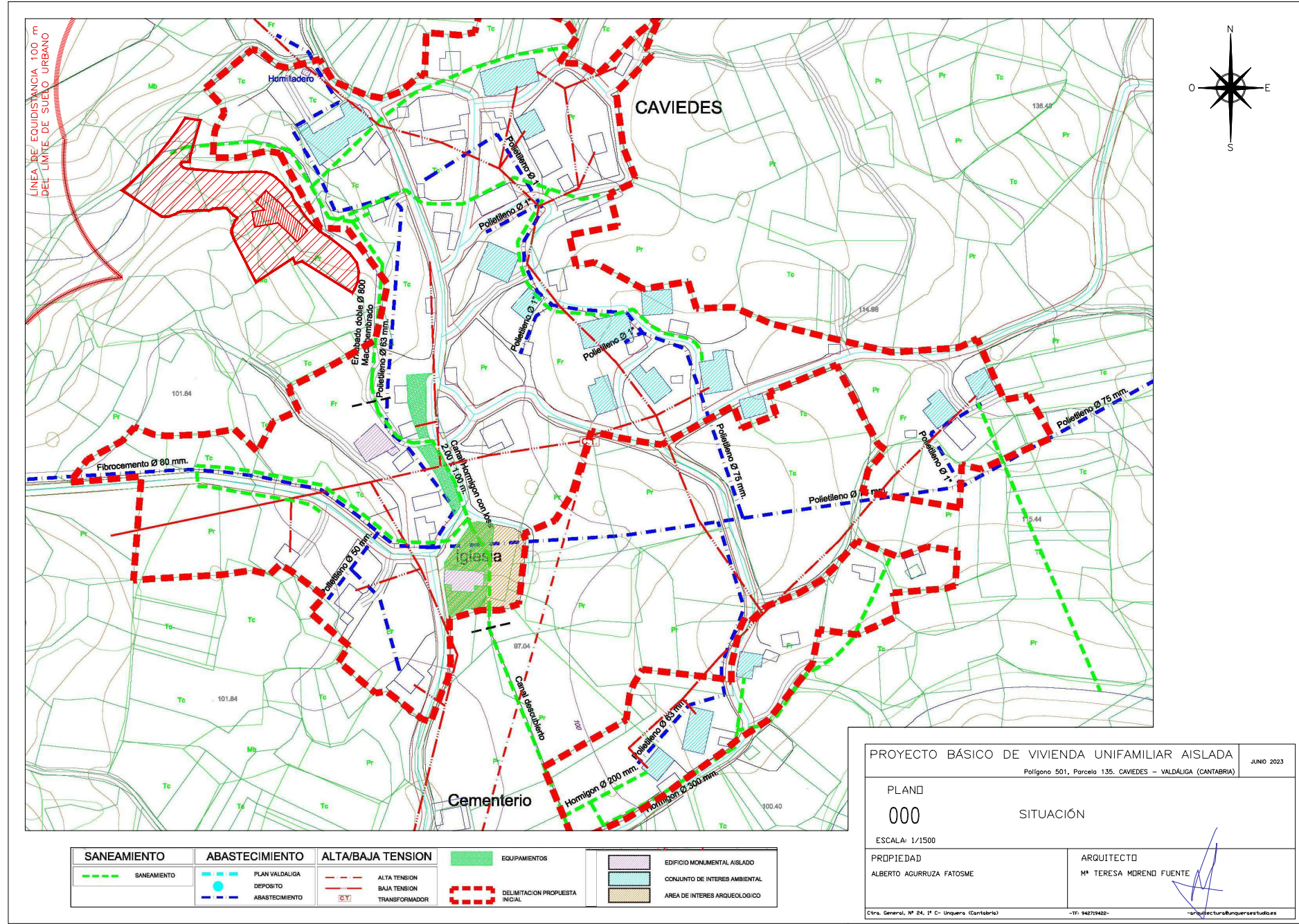

R.D.D.G.URB.Y ORD.TE (OP007)
 N.º Registro: 2023OP007E004306
 Fecha Registro: 26/06/2023 09:28



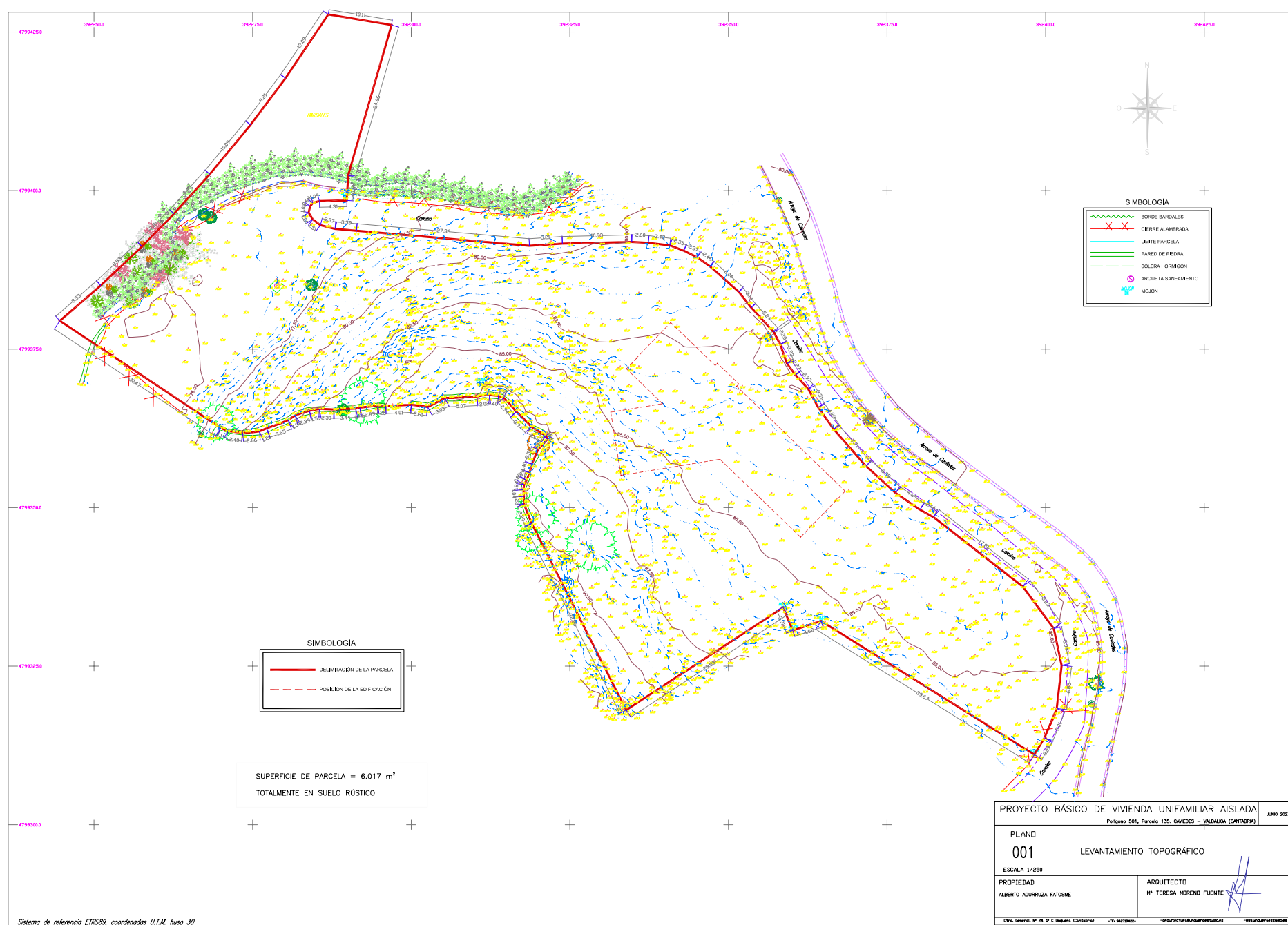

Firma 1: 23/06/2023 - SELLO DOCUMENTO ELECTRÓNICO - ENI
GOBIERNO DE CANTABRIA

CSV: A0600Me03Gv6cAmvK9uXhS3PhAXzJLYdAU3n8j

R.D.D.G.URB.Y ORD.TE (OP007)
N.º Registro: 2023OP007E004306
Fecha Registro: 26/06/2023 09:28



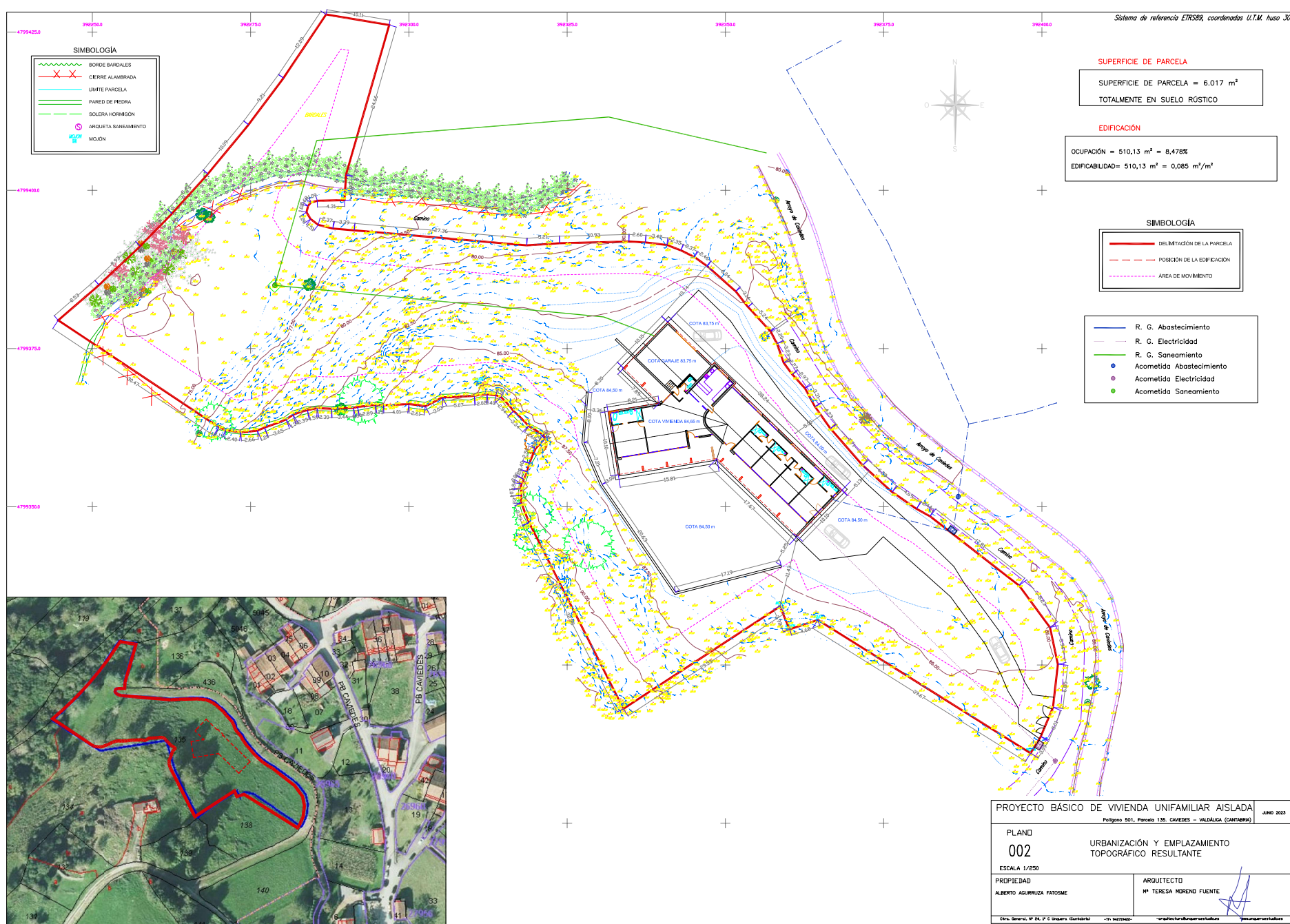

Firma 1: 23/06/2023 - SELLO DOCUMENTO ELECTRÓNICO - ENI
 GOBIERNO DE CANTABRIA
 CSV: A0600Me03Gv6cAmvK9uXhS3PhAXzJLYdAU3n8j

R.D.D.G.URB.Y ORD.TE (OP007)
 N.º Registro: 2023OP007E004306
 Fecha Registro: 26/06/2023 09:28



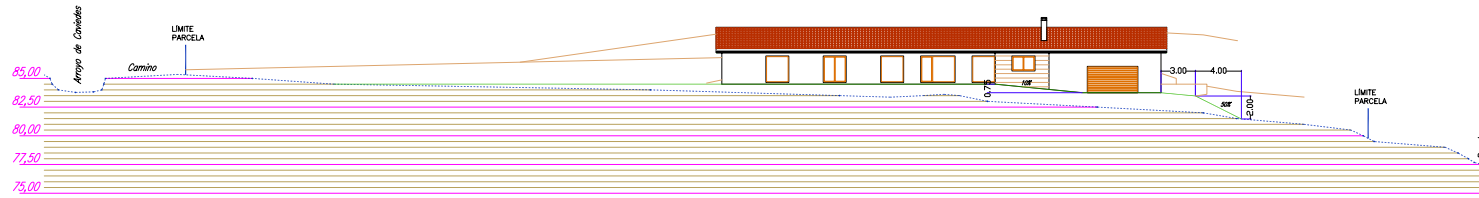

S1

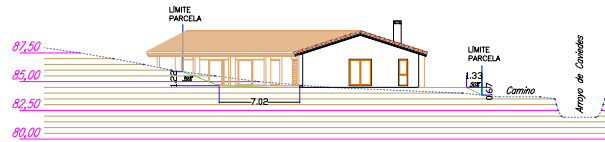

S2

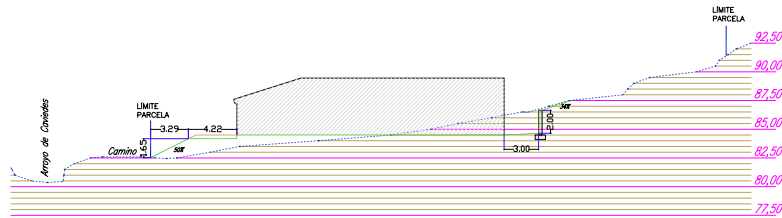

S3

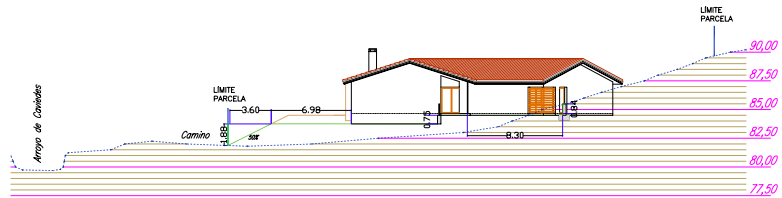

S4

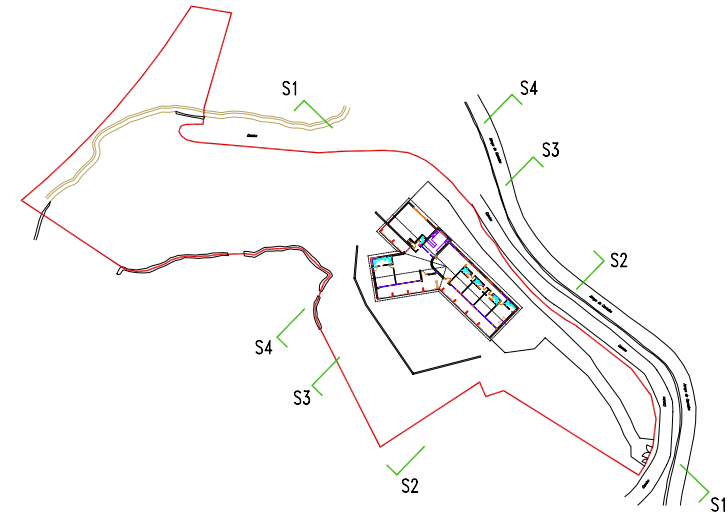

SIMBOLOGÍA SECCIONES	
	NIVEL EN PROYECTO
	NIVEL ACTUAL

PROYECTO BÁSICO DE VIVIENDA UNIFAMILIAR AISLADA		JUNIO 2023
Polígono 501, Parcela 135. CAVEDES -- VALDALIA (CANTABRIA)		
PLANO		
003		
PERFILES DEL TERRENO		
ESCALA 1/200		
PROPIEDAD		ARQUITECTO
ALBERTO AGUIRREZ FOTOSME		
Ctra. Sotillo, Nº 84, P.º 1.º Sotillo, Cantabria		Mª TERESA MORENO FUENTE
-Tlf. 942704402-		-arquitecturadepersonas@teresa.com- -www.teresa.com-



Firma 1: 23/06/2023 - SELLO DOCUMENTO ELECTRÓNICO - ENI
GOBIERNO DE CANTABRIA
CSV: A0600Me03Gv6cAmvK9uXhS3PhAXzJLYdAU3n8j

R.D.D.G.URB.Y ORD.TE (OP007)
N.º Registro: 2023OP007E004306
Fecha Registro: 26/06/2023 09:28





Firma 1: 23/06/2023 - SELLO DOCUMENTO ELECTRÓNICO - ENI
 GOBIERNO DE CANTABRIA
 CSV: A0600Me03Gv6cAmvK9uXhS3PhAXzJLYdAU3n8j



CUADRO DE SUPERFICIES		
	SUP. ÚTIL	SUP. CONSTRUIDA
PLANTA BAJA		
PORCHE 1	84,80 m ²	
PORCHE 2	18,14 m ²	
SALÓN-COMEDOR	67,40 m ²	
DORMITORIO 1	24,87 m ²	
BAÑO 1	9,22 m ²	
DISTRIBUIDOR 1	2,57 m ²	
ASEO	2,93 m ²	
COCINA	23,23 m ²	
ZONA DE JUEGOS	47,86 m ²	
DISTRIBUIDOR 2	18,75 m ²	
DORMITORIO 2	18,72 m ²	
BAÑO 2	3,37 m ²	
DORMITORIO 3	18,72 m ²	
BAÑO 3	3,37 m ²	
DORMITORIO 4	18,72 m ²	
BAÑO 4	3,37 m ²	
DORMITORIO 5	23,17 m ²	
BAÑO 5	4,36 m ²	
ESCALERA	1,90 m ²	
GARAJE	61,08 m ²	
TOTAL PLANTA BAJA	456,55 m ²	510,13 m ²
TOTAL SUP. VIVIENDA	456,55 m ²	510,13 m ²

PROYECTO BÁSICO DE VIVIENDA UNIFAMILIAR AISLADA		Polígono 501, Parcela 135, CAÑEDES - VALDAUGA (CANTABRIA)		JUNIO 2023	
PLANO		01			
ESCALA 1/50		PLANTA BAJA. MOBILIARIO Y SUPERFICIES			
PROPIEDAD		ALBERTO AGUIRREZ FATOEME		ARQUITECTO	
				M ^a TERESA MORENO FUENTE	
C/ra. General, N ^o 84, P ^o 1 ^o (Santiago de Compostela)		+34 98779400		+34 98779400	

R.D.G.URB.Y ORD.TE (OP007)
 N.º Registro: 2023OP007E004306
 Fecha Registro: 26/06/2023 09:28



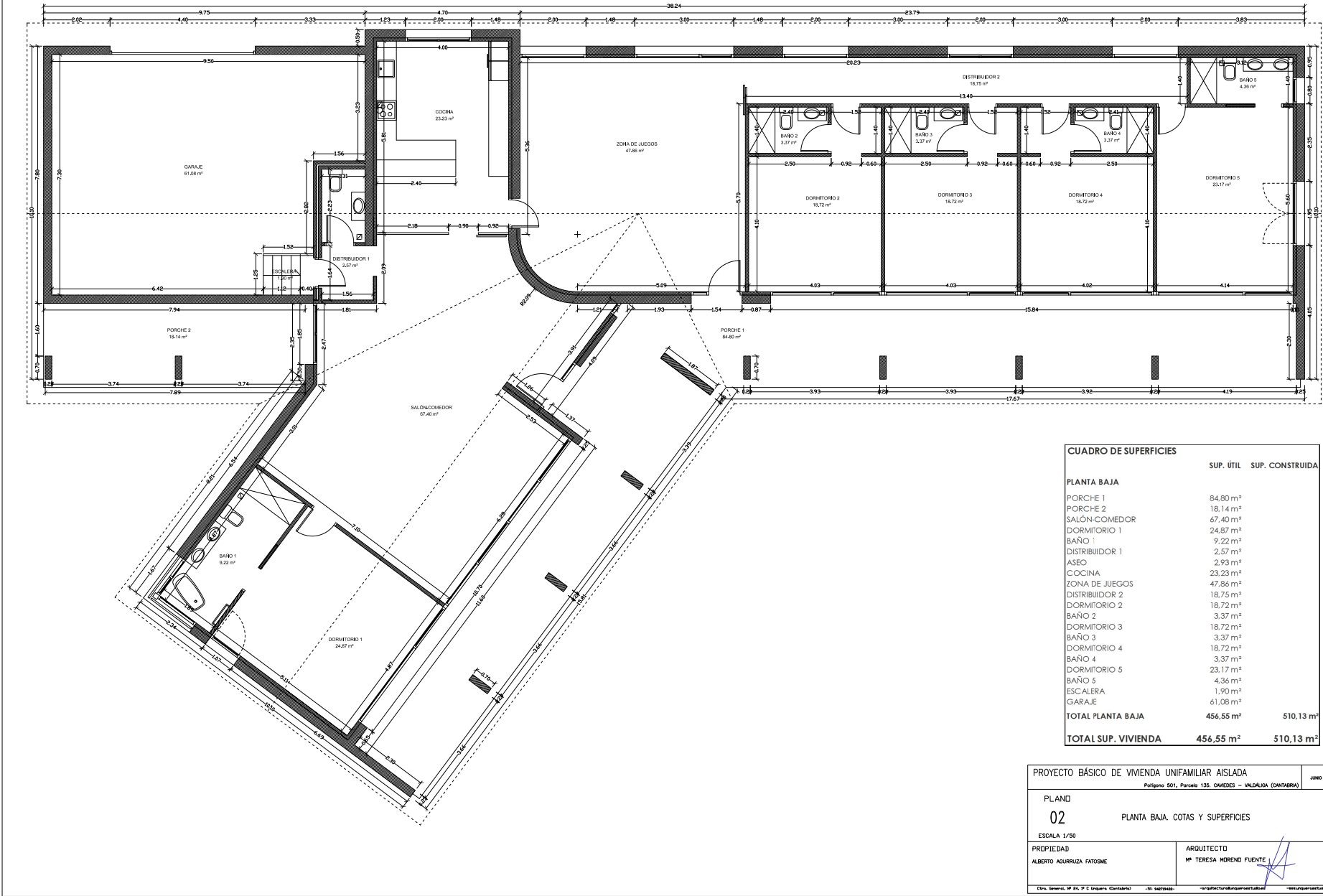

CUADRO DE SUPERFICIES		
	SUP. ÚTIL	SUP. CONSTRUIDA
PLANTA BAJA		
PORCHE 1	84,80 m²	
PORCHE 2	18,14 m²	
SALÓN-COMEDOR	67,40 m²	
DORMITORIO 1	24,87 m²	
BAÑO 1	9,22 m²	
DISTRIBUIDOR 1	2,57 m²	
ASEO	2,93 m²	
COCINA	23,23 m²	
ZONA DE JUEGOS	47,86 m²	
DISTRIBUIDOR 2	18,75 m²	
DORMITORIO 2	18,72 m²	
BAÑO 2	3,37 m²	
DORMITORIO 3	18,72 m²	
BAÑO 3	3,37 m²	
DORMITORIO 4	18,72 m²	
BAÑO 4	3,37 m²	
DORMITORIO 5	23,17 m²	
BAÑO 5	4,36 m²	
ESCALERA	1,90 m²	
GARAJE	61,08 m²	
TOTAL PLANTA BAJA	456,55 m²	510,13 m²
TOTAL SUP. VIVIENDA	456,55 m²	510,13 m²

PROYECTO BÁSICO DE VIVIENDA UNIFAMILIAR AISLADA		JUNO 2023
Polígono 501, Parcela 135. CAVEDES - VALDALIA (CANTABRIA)		
PLANO	PLANTA BAJA. COTAS Y SUPERFICIES	
02		
ESCALA 1/50		
PROPIEDAD	ARQUITECTO	
ALBERTO AGUIRREZ FATOEME	M ^a TERESA MORENO FUENTE	
(Cm. Sección, M. Al. P. E. Inspección, Cantabria)	(M. Sección)	(M. Sección)

Firma 1: 23/06/2023 - SELLO DOCUMENTO ELECTRÓNICO - ENI
 GOBIERNO DE CANTABRIA
 CSV: A0600Me03Gv6cAmvK9uXhS3PhAXzJLYdAU3n8j

R.D.D.G.URB.Y ORD.TE (OP007)
 N.º Registro: 2023OP007E004306
 Fecha Registro: 26/06/2023 09:28



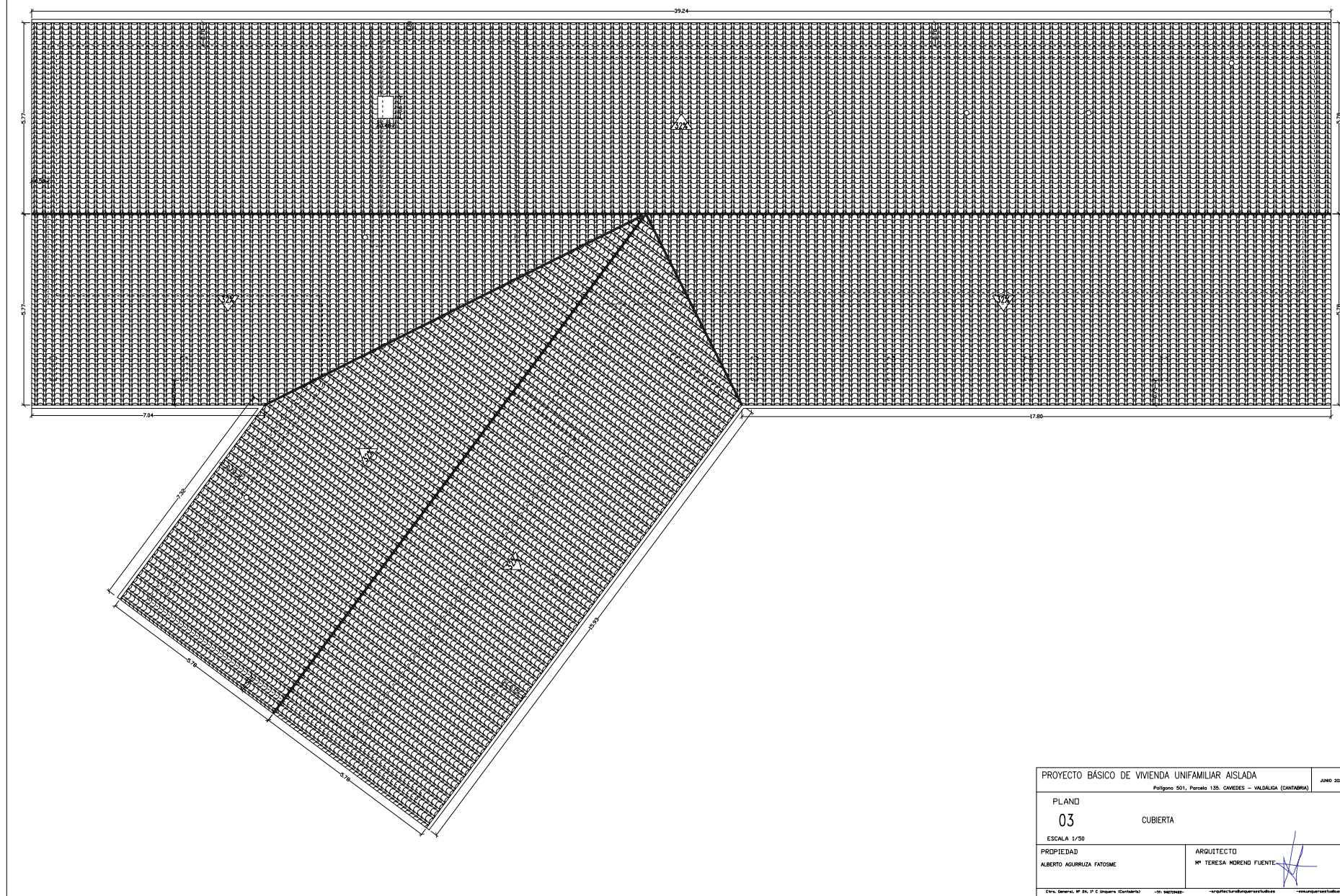

Firma 1: 23/06/2023 - SELLO DOCUMENTO ELECTRÓNICO - ENI
GOBIERNO DE CANTABRIA
CSV: A0600Me03Gv6cAmvK9uXhS3PhAXzJLYdAU3n8j

R.D.D.G.URB.Y ORD.TE (OP007)
N.º Registro: 2023OP007E004306
Fecha Registro: 26/06/2023 09:28



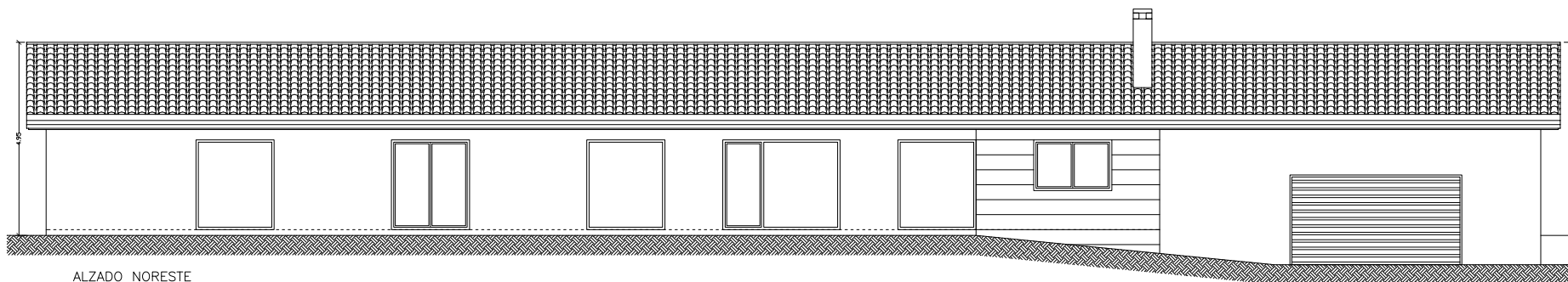

ALZADO NORESTE

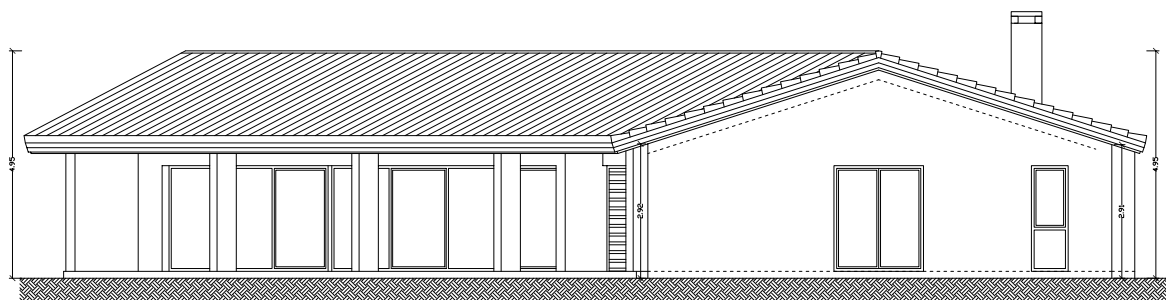

ALZADO SURESTE

PROYECTO BÁSICO DE VIVIENDA UNIFAMILIAR AISLADA		JUNIO 2023
Polígono 501, Parcela 135. CAVEDES - VALDALIA (CANTABRIA)		
PLANO		
04		ALZADOS
ESCALA 1/50		
PROPIEDAD	ARQUITECTO	
ALBERTO AGUIRREZUA FATOME	Mª TERESA MORENO FUENTE	
<small>(Dir. General, M. de, P. E. Ingeniero, Cantabria) - (N.º 4477562) - (arquitecturadepensadas) - (proyectosarquitectos)</small>		



Firma 1: 23/06/2023 - SELLO DOCUMENTO ELECTRÓNICO - ENI
GOBIERNO DE CANTABRIA
CSV: A0600Me03Gv6cAmvK9uXhS3PhAXzJLYdAU3n8j

R.D.G.URB.Y ORD.TE (OP007)
N.º Registro: 2023OP007E004306
Fecha Registro: 26/06/2023 09:28



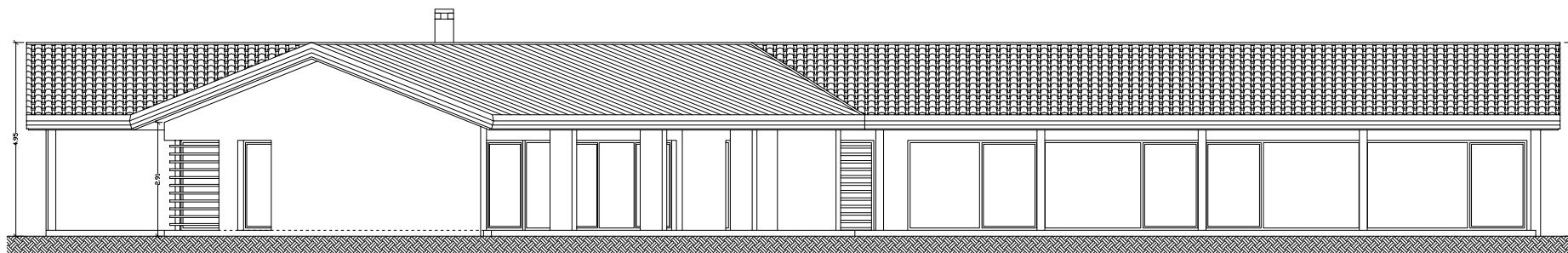

ALZADO SUROESTE

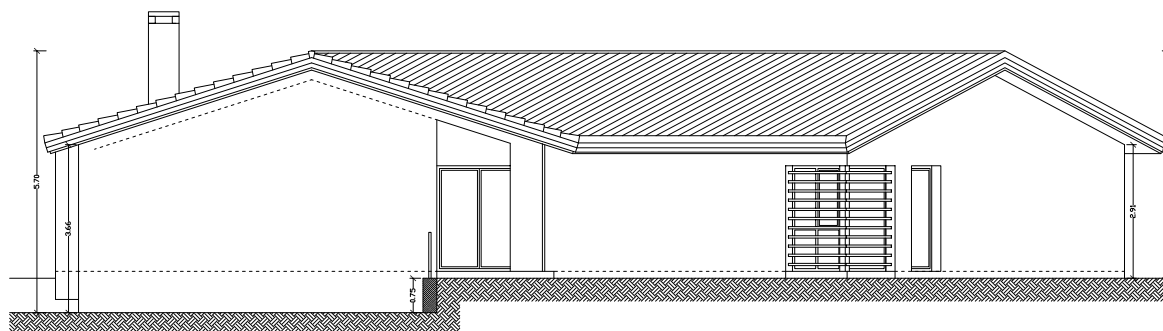

ALZADO NOROESTE

PROYECTO BÁSICO DE VIVIENDA UNIFAMILIAR AISLADA		JUNIO 2023
Polígono 501, Parcela 135. CAVEDES - VALDALIA (CANTABRIA)		
PLANO		
05		ALZADOS
ESCALA 1/50		
PROPIEDAD	ARQUITECTO	
ALBERTO AGUIRREZUA FATOME	Mª TERESA MORENO FUENTE	
C/ra. Serrano, 10. 41. 1º. E. (Santiago de Compostela) - 910 9477948 - verificacsv@cantabria.es - www.cantabria.es		



Firma 1: 23/06/2023 - SELLO DOCUMENTO ELECTRÓNICO - ENI
GOBIERNO DE CANTABRIA
CSV: A0600Me03Gv6cAmvK9uXhS3PhAXzJLYdAU3n8j

R.D.G.URB.Y ORD.TE (OP007)
N.º Registro: 2023OP007E004306
Fecha Registro: 26/06/2023 09:28



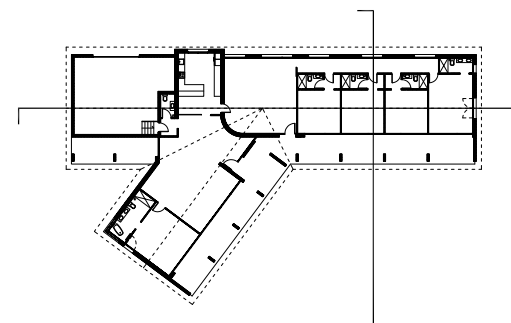
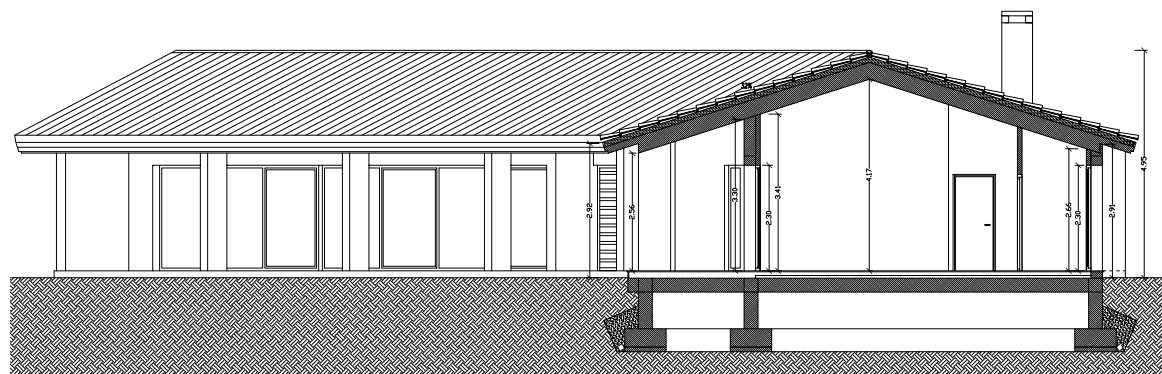
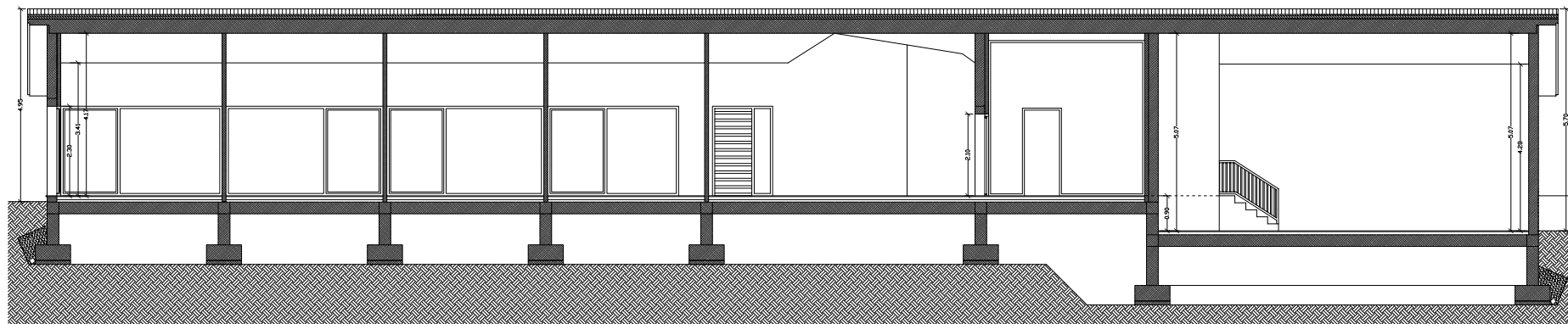

PROYECTO BÁSICO DE VIVIENDA UNIFAMILIAR AISLADA		JUNIO 2023
Polígono 501, Parcela 135. CAVEDES - VALDALUISA (CANTABRIA)		
PLANO	SECCIONES	
06		
ESCALA 1/50		
PROPIEDAD	ARQUITECTO	
ALBERTO AGUIRREZ FOTOSME	Mª TERESA MORENO FUENTE	
<small>C/da. General. Nº 24. P.º 1.º. 41010. Santander</small>	<small>Tf. 942719480</small>	<small>www.tercerosol.com</small>



Firma 1: 23/06/2023 - SELLO DOCUMENTO ELECTRÓNICO - ENI
GOBIERNO DE CANTABRIA
CSV: A0600Me03Gv6cAmvK9uXhS3PhAXzJLYdAU3n8j

R.D.G.URB.Y ORD.TE (OP007)
N.º Registro: 2023OP007E004306
Fecha Registro: 26/06/2023 09:28

