

Firmado por CARBALLAL LUENGO  
PABLO - \*\*\*2755\*\* el día  
27/03/2024 con un certificado  
emitido por AC FNMT Usuarios

[illegible]

# CAN





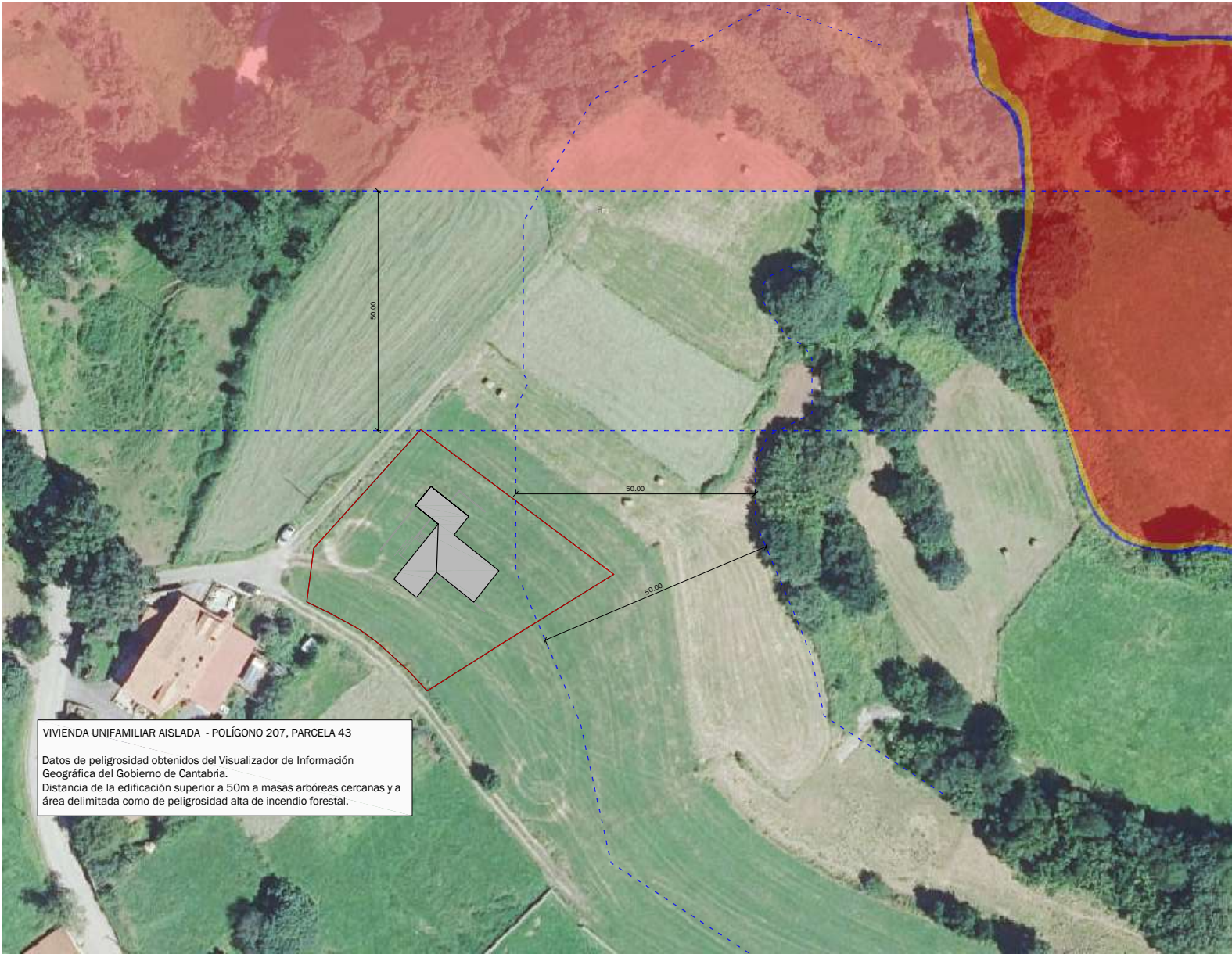

Rev.  
 00 - 14.03.24

**Proyecto**

PROYECTO BÁSICO  
 VIVIENDA UNIFAMILIAR  
 AISLADA

**Ubicación**

Parcela 43, Polígono 207  
 Llanos de Penagos  
 39627 - Cantabria

**Cliente**

Ana López Linares Santamaría

**Arquitectos**

CAN Arquitectos

**Nombre del Plano**

PELIGROSIDAD:  
 INCENDIOS E  
 INUNDABILIDAD

Número de plano **02PU**

**Escala**

1/750 (A3)

**Fecha**

MARZO 2024

CAN



Firma 1: 31/03/2024 - SELLO DOCUMENTO ELECTRONICO - ENI  
 GOBIERNO DE CANTABRIA

CSV: A0600MWKtExmCBFYHne+2mIZN3zJLYdAU3n8j

REGISTRO ELECTRONICO (GCELC)  
 N.º Registro: 2024GCELC092013  
 Fecha Registro: 02/04/2024 00:00



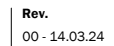

PROYECTO BÁSICO  
VIVIENDA UNIFAMILIAR  
AISLADA

Parcela 43, Polígono 207  
Llanos de Penagos  
39627 - Cantabria

Ana López Linares Santamaría

CAN Arquitectos

## PLANO EMPLAZAMIENTO Y CONDICIONES URBANISTICAS

**Fecha**

MARZO 2024

# CAN

CSV: A0600MWKEtExmCBFYHne+2mlZN3zJLYdAU3n8j







## Proyecto

PROYECTO BÁSICO  
VIVIENDA UNIFAMILIAR  
AISLADA

### Ubicación

Parcela 43, Polígono 207  
Llanos de Penagos  
39627 - Cantabria

**Cliente**

Ana López Linares Santamaría

## Arquitectos

CAN Arquitectos

### Nombre del Plano

## LEVANTAMIENTO TOPOGRAFICO

Número de plano **04PU**

## Escala

1/500 (A3)

**Fecha**

MARZO 2024

# CAN

CSV: A0600MWKEtExmCBFYHne+2mlZN3zjLYdAU3n8j

**REGISTRO ELECTRONICO (GCELC)**  
**N.º Registro:** 2024GCELCE092013  
**Fecha Registro:** 02/04/2024 00:00







CAN





# CAN





# CAN







