

REHABILITACIÓN Y CAMBIO DE USO DE CABAÑA INVERNAL EN PEÑARRUBIA

Nº: **G 01**
ESCALA: S.E.

REGISTRO ELECTRONICO (GCELCE)
N.º Registro: 2024GCELCE083113
Fecha Registro: 20/03/2024 14:10

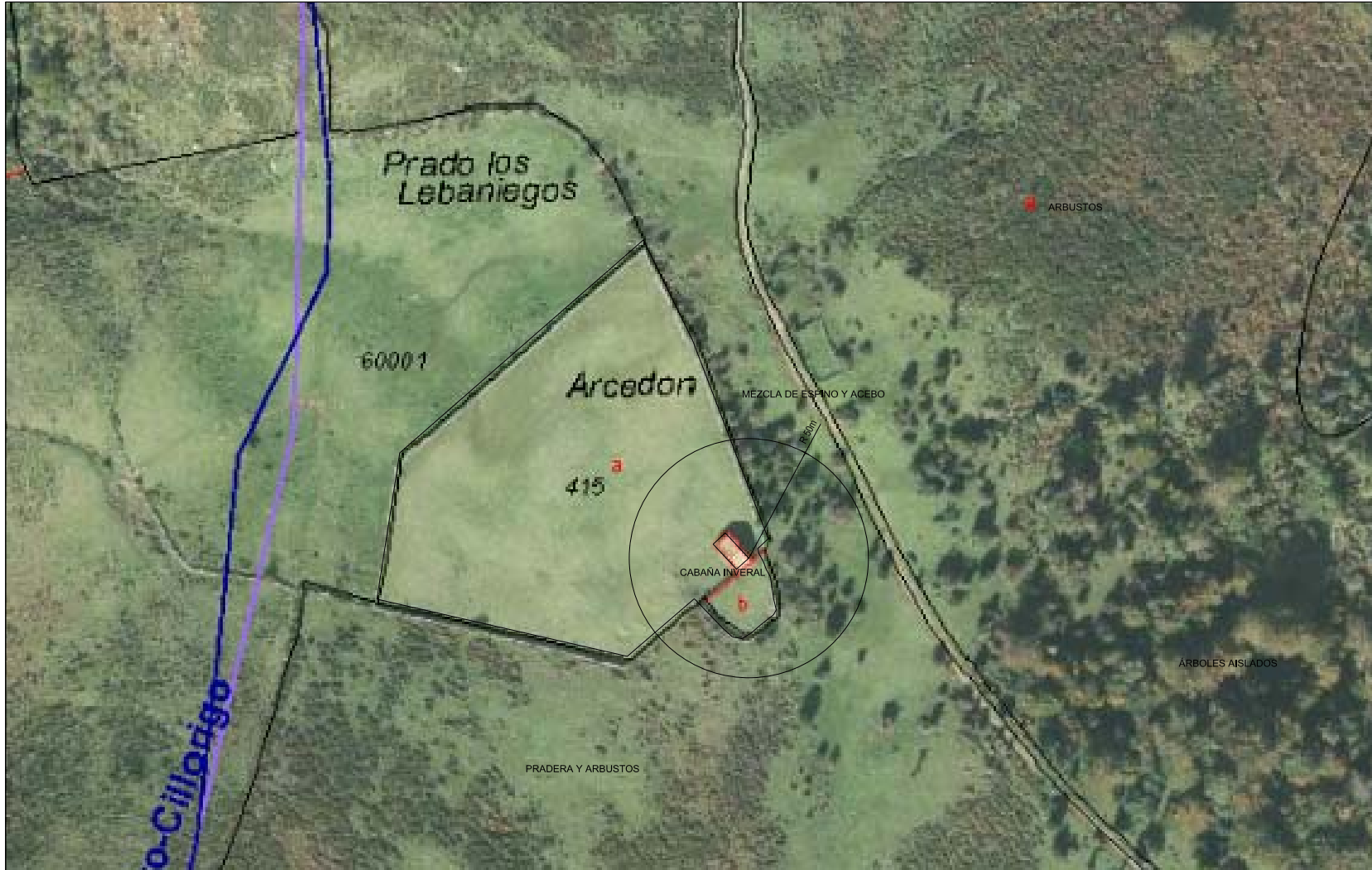



REFERENCIA CATASTRAL: 39049A006004150000JU

REHABILITACIÓN Y CAMBIO DE USO DE CABAÑA INVERNAL EN PEÑARRUBIA

ARQUITECTO: ALBERTO SANZ
PROPIEDAD: AROMARURAL ARQUITECTURA, S.L.

PROYECTO BÁSICO
FEBRERO 2024

PLANO:
EMPLAZAMIENTO

Nº: G 02
ESCALA: S.E.

Firma 1: **ALBERTO SANZ SANTILLANA**

CSV: A0600MPWhvHuHgmZ1+X2RvAjdODjjLYdAU3n8j

REGISTRO ELECTRONICO (GCELC)
N.º Registro: 2024GCELCCE083113
Fecha Registro: 20/03/2024 14:10



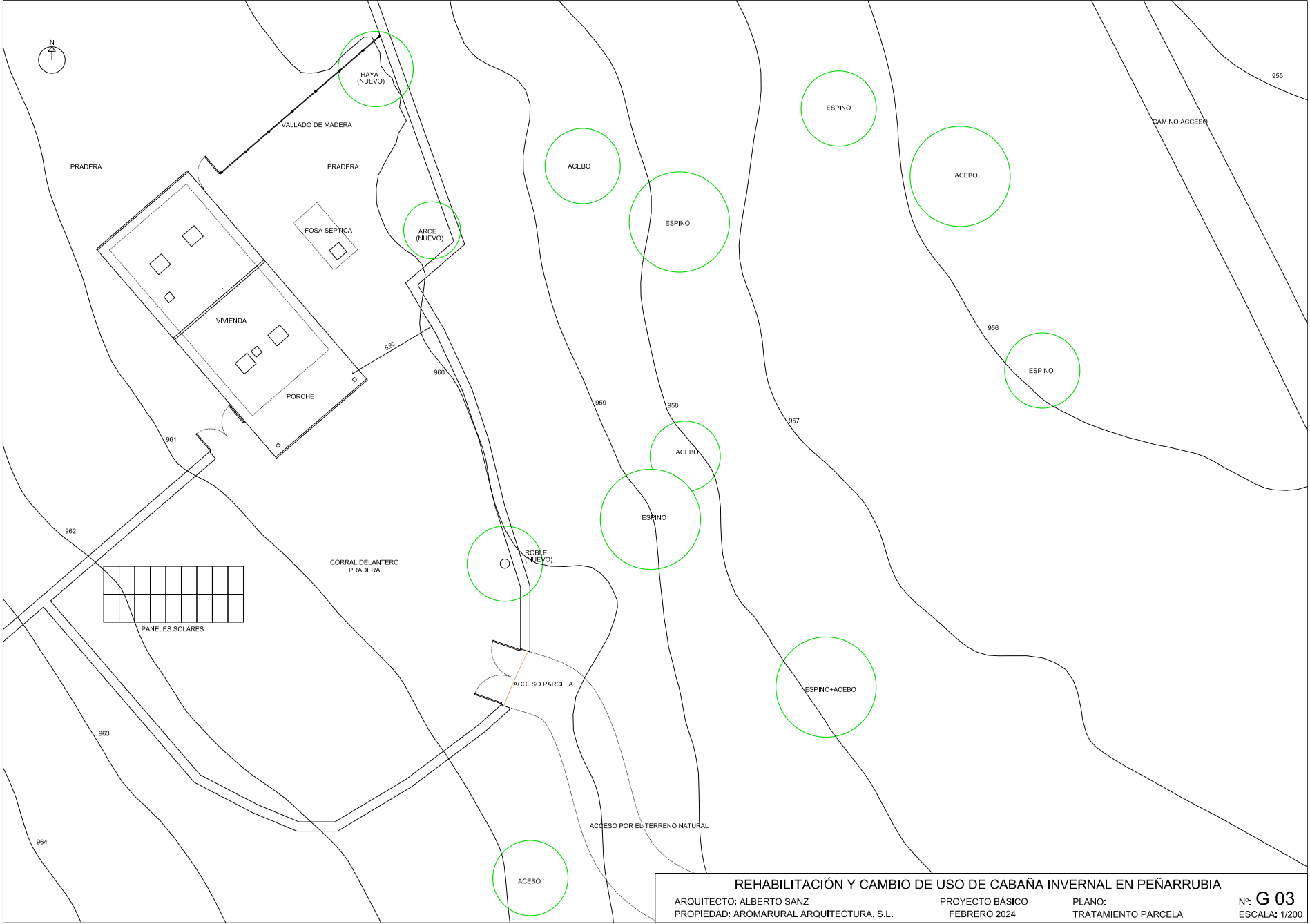

Firma 1: **ALBERTO SANZ SANTILLANA**

CSV: A0600MPWhvHuHgmZ1+X2RvAJdODjJLYdAU3n8j

REGISTRO ELECTRONICO (GCELC)
 N.º Registro: 2024GCELC083113
 Fecha Registro: 20/03/2024 14:10





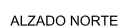
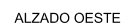

Nº: A 02
ESCALA: 1/50

REGISTRO ELECTRONICO (GCELC)
N.º Registro: 2024GCELCCE083113
Fecha Registro: 20/03/2024 14:10



CSV: A0600MPWhvHuHgmZ1+X2RvAjdODjjLYdAU3n8j



Nº: **A 03**
ESCALA: 1/50



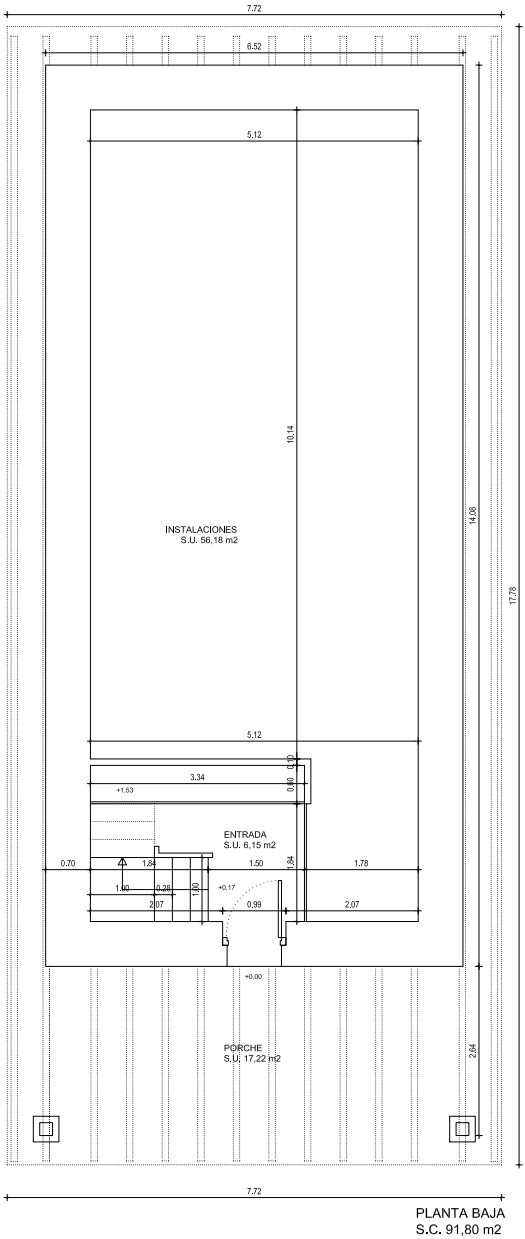

PLANTA BAJA
 S.C. 91,80 m²

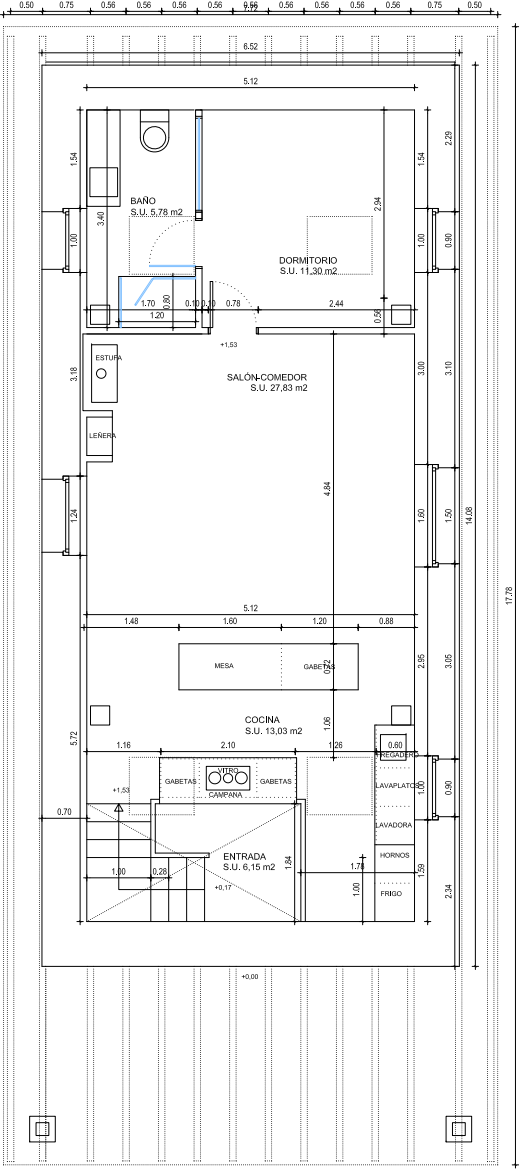

PLANTA ALTA
 S.C. 88,44 m²

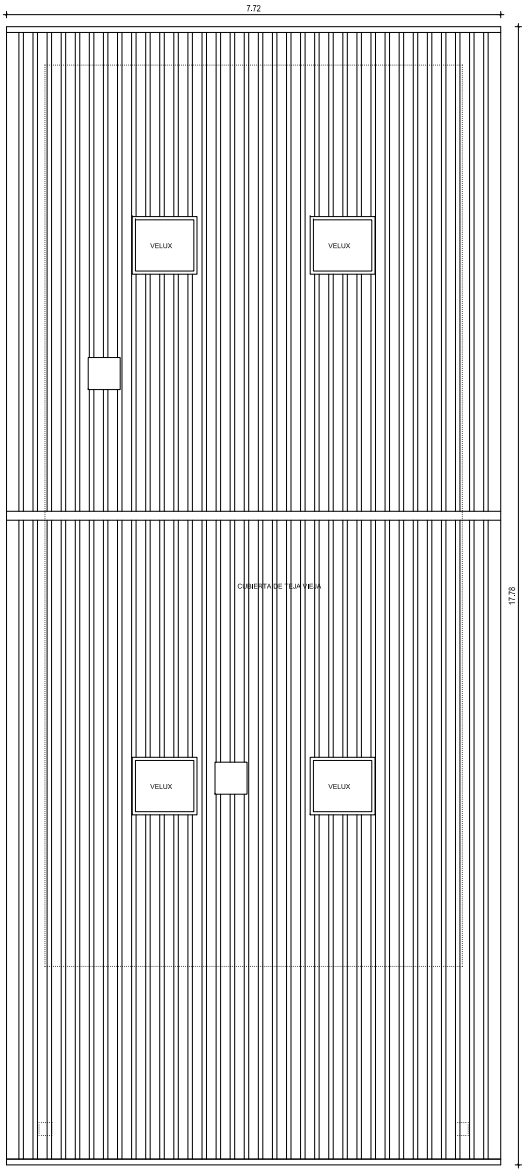

PLANTA DE CUBIERTA

REHABILITACIÓN Y CAMBIO DE USO DE CABAÑA INVERNAL EN PEÑARRUBIA
 ARQUITECTO: ALBERTO SANZ PROYECTO BÁSICO PLANO: PROPUESTA PLANTAS Nº: A 05
 PROPIEDAD: AROMARURAL ARQUITECTURA, S.L. FEBRERO 2024 COTAS ESCALA: 1/50



Firma 1: **ALBERTO SANZ SANTILLANA**

CSV: A0600MPWhvHuHgmZ1-X2RvAjdODjJLYdAU3n8j

REGISTRO ELECTRONICO (GCELC)
 N.º Registro: 2024GCELC083113
 Fecha Registro: 20/03/2024 14:10



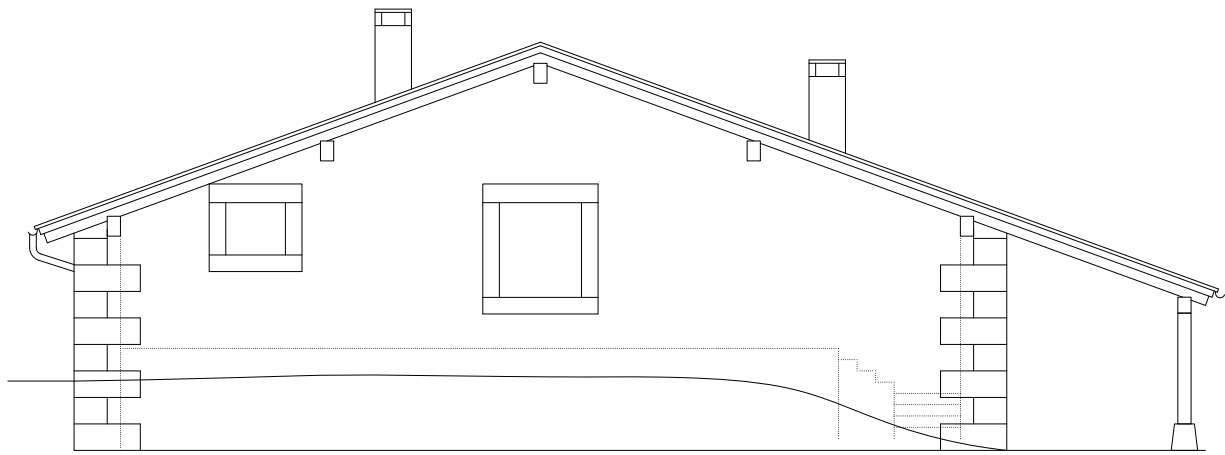

ALZADO OESTE

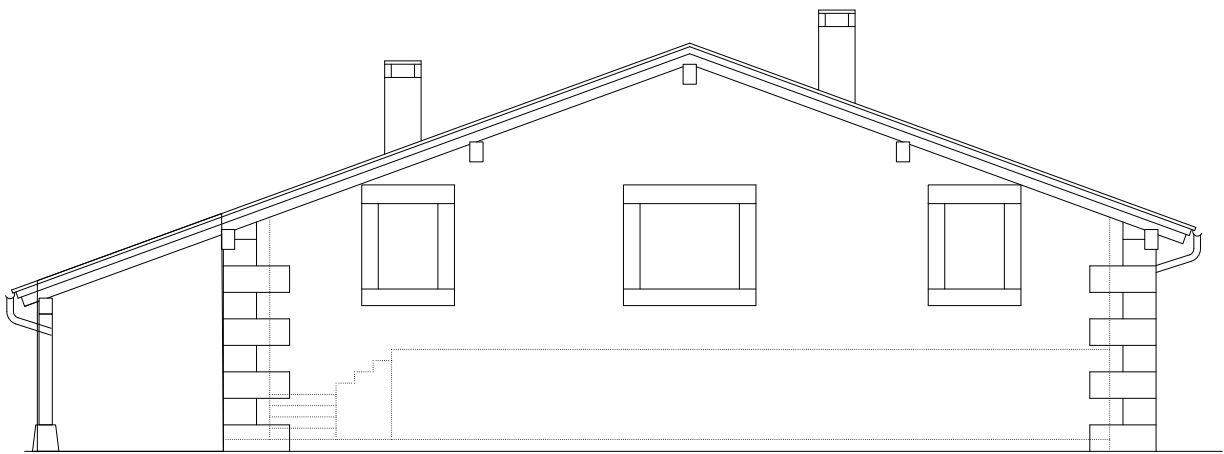

ALZADO ESTE

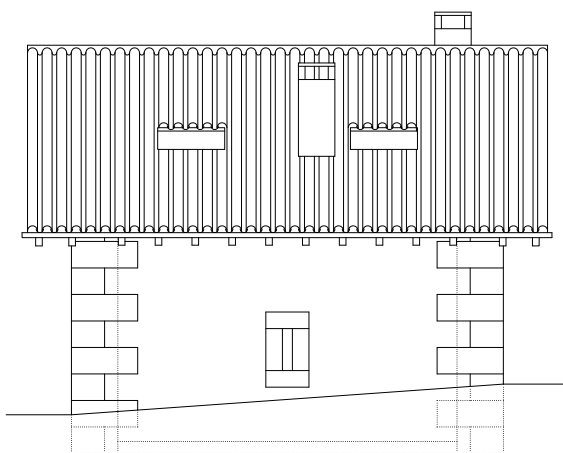

ALZADO NORTE

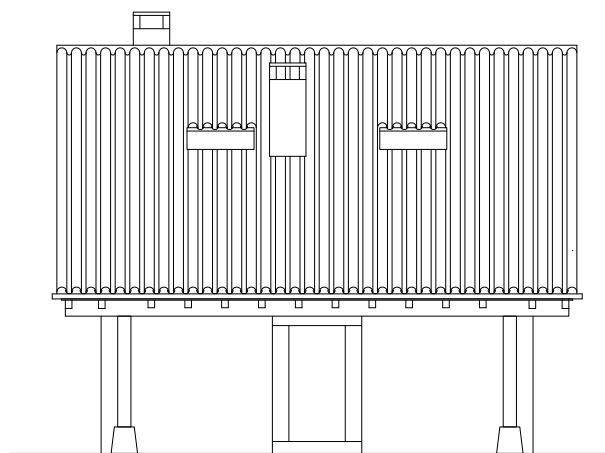

ALZADO SUR

REHABILITACIÓN Y CAMBIO DE USO DE CABAÑA INVERNAL EN PEÑARRUBIA

ARQUITECTO: ALBERTO SANZ
PROPIEDAD: AROMARURAL ARQUITECTURA, S.L.

PROYECTO BÁSICO
FEBRERO 2024

PLANO: PROPUESTA
ALZADOS

Nº: **A 06**
ESCALA: 1/50

Firma 1: **ALBERTO SANZ SANTILLANA**

CSV: A0600MPWhvHuHgmZ1+X2RvAjdODjjLYdAU3n8j

REGISTRO ELECTRONICO (GCELC)
N.º Registro: 2024GCELC083113
Fecha Registro: 20/03/2024 14:10



