

Notas:

Límite de parcela

Cabaña objeto de proyecto

ACEBES

ANTA SARA

12413599Q

Firmado digitalmente por ACEBES ANTA SARA - 12413599Q

Fecha: 2023.12.11 10:36:30 +01'00'

PROYECTO BÁSICO:

REHABILITACIÓN DE CABAÑA PASIEGA PARA VIVIENDA

Polígono 2, Parcela 12, Barrio Carcabal, San Roque de Riomiera (Cantabria)

Arquitecta: Sara Acebes

Colaboradora: Marta López

Promotor: Johan Vanoverbeke

Plano no.

E-101

sara.acebes

ESTUDIO

Título de plano:

ESTADO ACTUAL - PLANO DE SITUACIÓN

Escala: 1:2000@A3

Fecha: 11/12/23

Todos los contenidos en este material son propiedad de Sara Acebes y están protegidos por las leyes de derechos de autor. No está permitido modificar, distribuir, publicar, transmitir o crear contenidos derivados de cualquier material en este documento.



Firma 1: SARA ACEBES ANTA

CSV: A0600MWyM+70+JTPf/k0KvrBWR4TjLYdAU3n8j

REGISTRO ELECTRONICO (GCELC)
 N.º Registro: 2023GCELC369386
 Fecha Registro: 11/12/2023 10:40



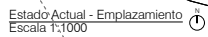

Todos los contenidos en este material son propiedad de Sara Acebes y están protegidos por las leyes de derechos de autor. No está permitido modificar, distribuir, publicar, transmitir o crear contenidos derivados de cualquier material en este documento.

REGISTRO ELECTRONICO (GCELC)
N.º Registro: 2023GCELCCE369386
Fecha Registro: 11/12/2023 10:40



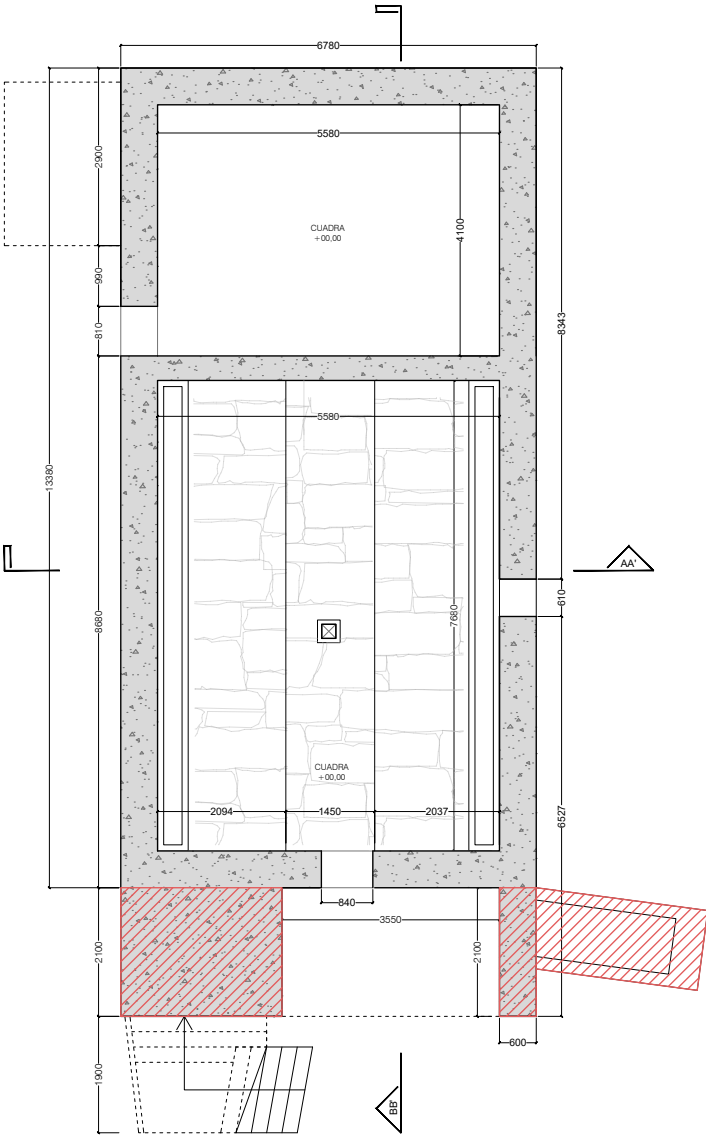

Estado Actual - Planta baja
 Escala 1:75

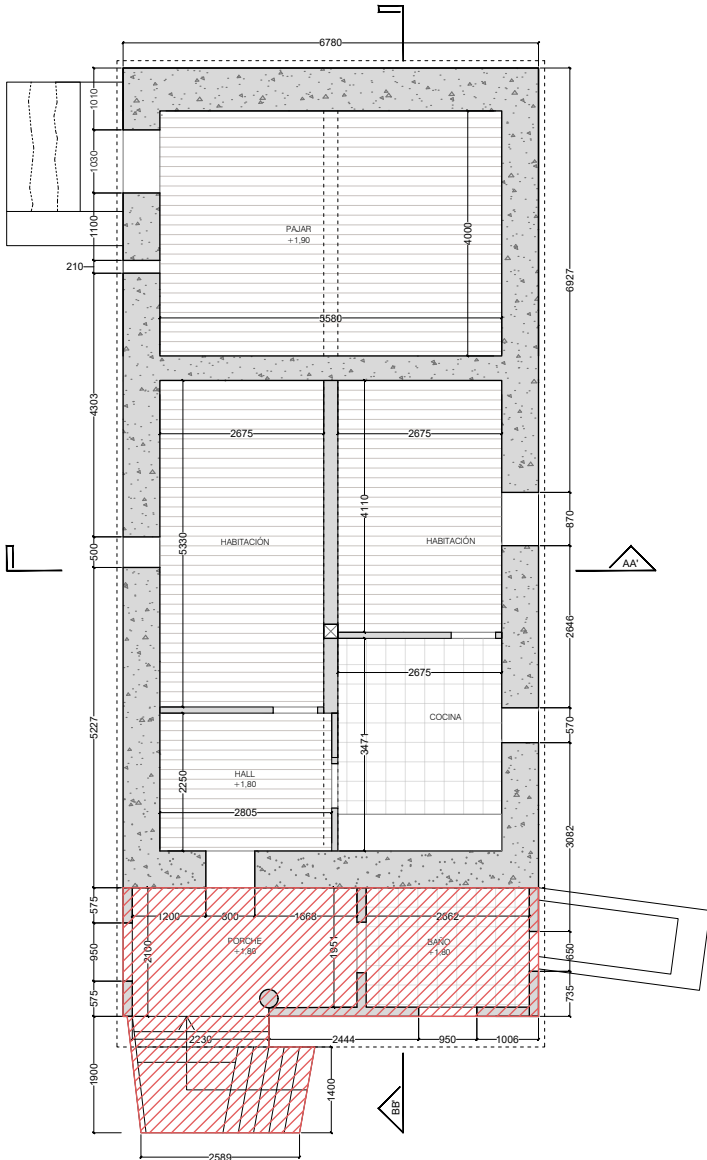

Estado Actual - Planta primera
 Escala 1:75

Notas:
 Demolición de ampliación posterior a la cabaña que no sigue las técnicas ni materiales tradicionales de las cabañas pasiegas

PROYECTO BÁSICO:
 REHABILITACIÓN DE CABAÑA PASIEGA PARA VIVIENDA
 Polígono 2, Parcela 12, Barrio Carcabal, San Roque de Riomiera (Cantabria)
 Arquitecta: Sara Acebes Colaboradora: Marta López
 Promotor: Johan Vanoverbeke
 Plano no. **sara.acebes**
E-103 ESTUDIO
 Título de plano:
 ESTADO ACTUAL - PLANTAS 01
 Escala: 1:75@A3 Fecha:11/12/23

Todos los contenidos en este material son propiedad de Sara Acebes y están protegidos por las leyes de derechos de autor. No está permitido modificar, distribuir, publicar, transmitir o crear contenidos derivados de cualquier material en este documento.



Firma 1: **SARA ACEBES ANTA**

CSV: A0600MWyM+70+JTPf/k0KvrBWR4TjLYdAU3n8j

REGISTRO ELECTRONICO (GCELC)
N.º Registro: 2023GCELC369386
Fecha Registro: 11/12/2023 10:40





Firma 1: SARA ACEBES ANTA

CSV: A0600MWyM+70+JTPf/k0KvrBWR4TjLYdAU3n8j

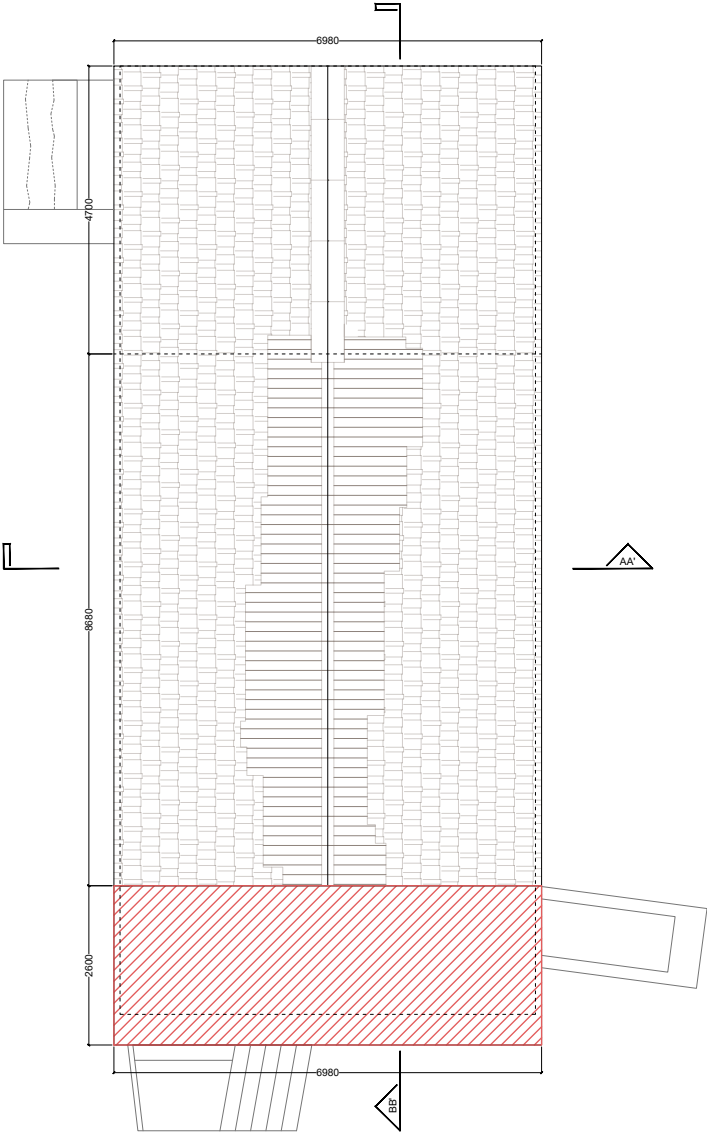

Estado Actual - Cubierta
 Escala 1:75

Notas:
 Demolición de ampliación posterior a la cabaña que no sigue las técnicas ni materiales tradicionales de las cabañas pasiegas

PROYECTO BÁSICO:
 REHABILITACIÓN DE CABAÑA PASIEGA PARA VIVIENDA
 Polígono 2, Parcela 12, Barrio Carcabal, San Roque de Riomiera (Cantabria)

Arquitecta: Sara Acebes Colaboradora: Marta López
 Promotor: Johan Vanoverbeke

Plano no. **E-104**
sara.acebes
 ESTUDIO

Título de plano:
 ESTADO ACTUAL - PLANTAS 02

Escala: 1:75@A3 Fecha: 11/12/23

Todos los contenidos en este material son propiedad de Sara Acebes y están protegidos por las leyes de derechos de autor. No está permitido modificar, distribuir, publicar, transmitir o crear contenidos derivados de cualquier material en este documento.

REGISTRO ELECTRONICO (GCELC)
 N.º Registro: 2023GCELC369386
 Fecha Registro: 11/12/2023 10:40





Firma 1: SARA ACEBES ANTA

CSV: A0600MWyM+70+JTPf/k0KvrBWR4TjLYdAU3n8j

Notas:

Demolición de ampliación posterior a la cabaña que no sigue las técnicas ni materiales tradicionales de las cabañas pasiegas

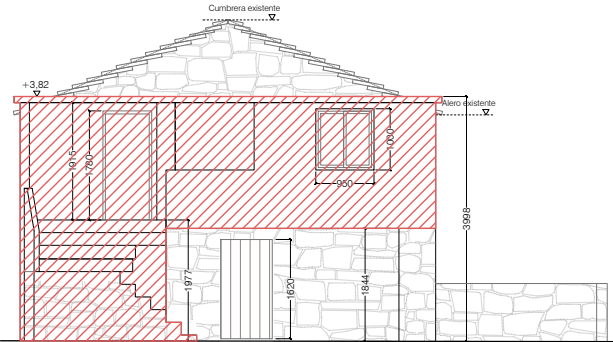

Estado Actual - Alzado sureste
 Escala 1:75

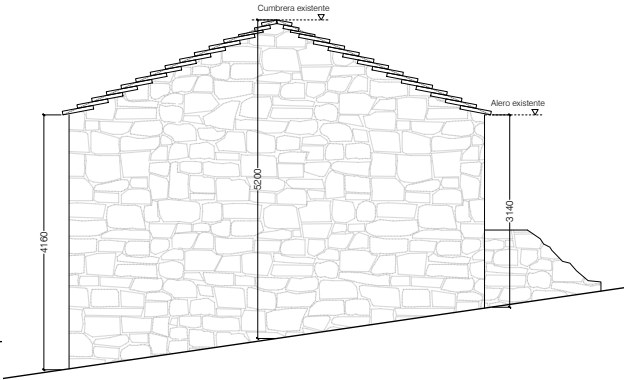

Estado Actual - Alzado noroeste
 Escala 1:75

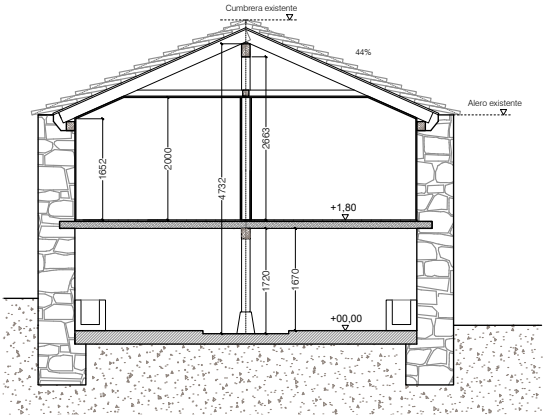

Estado Actual - Sección AA
 Escala 1:75

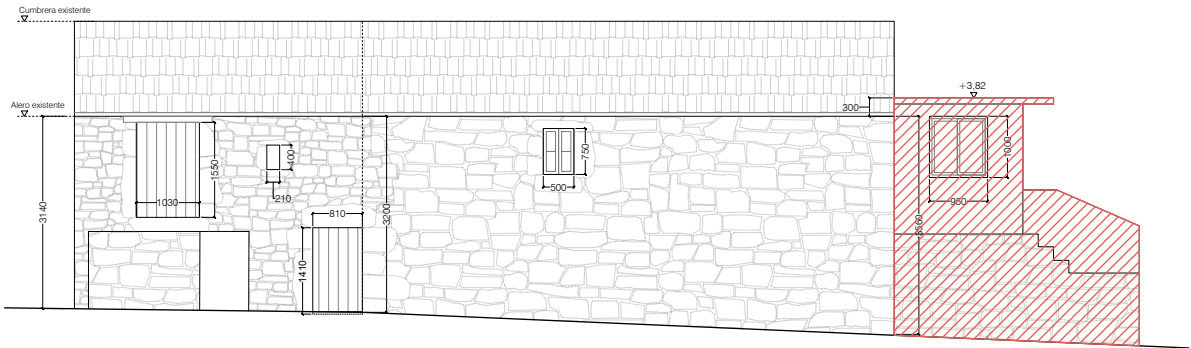

Estado Actual - Alzado suroeste
 Escala 1:75

PROYECTO BÁSICO:
REHABILITACIÓN DE CABAÑA PASIEGA PARA VIVIENDA
Polígono 2, Parcela 12, Barrio Carcabal, San Roque de Riomiera (Cantabria)

Arquitecta: Sara Acebes Colaboradora: Marta López
Promotor: Johan Vanoverbeke

Plano no. **sara.acebes**
E-201 ESTUDIO

Título de plano:
ESTADO ACTUAL - ALZADOS Y SECCIONES 01

Escala 1:75@A3 Fecha: 11/12/23

Todos los contenidos en este material son propiedad de Sara Acebes y están protegidos por las leyes de derechos de autor. No está permitida modificar, distribuir, publicar, transmitir o crear contenidos derivados de cualquier material en este documento.

REGISTRO ELECTRONICO (GCELC)
 N.º Registro: 2023GCELC369386
 Fecha Registro: 11/12/2023 10:40





Firma 1: SARA ACEBES ANTA

CSV: A0600MWyM+70+JTPf/k0KvrBWR4TjLYdAU3n8j

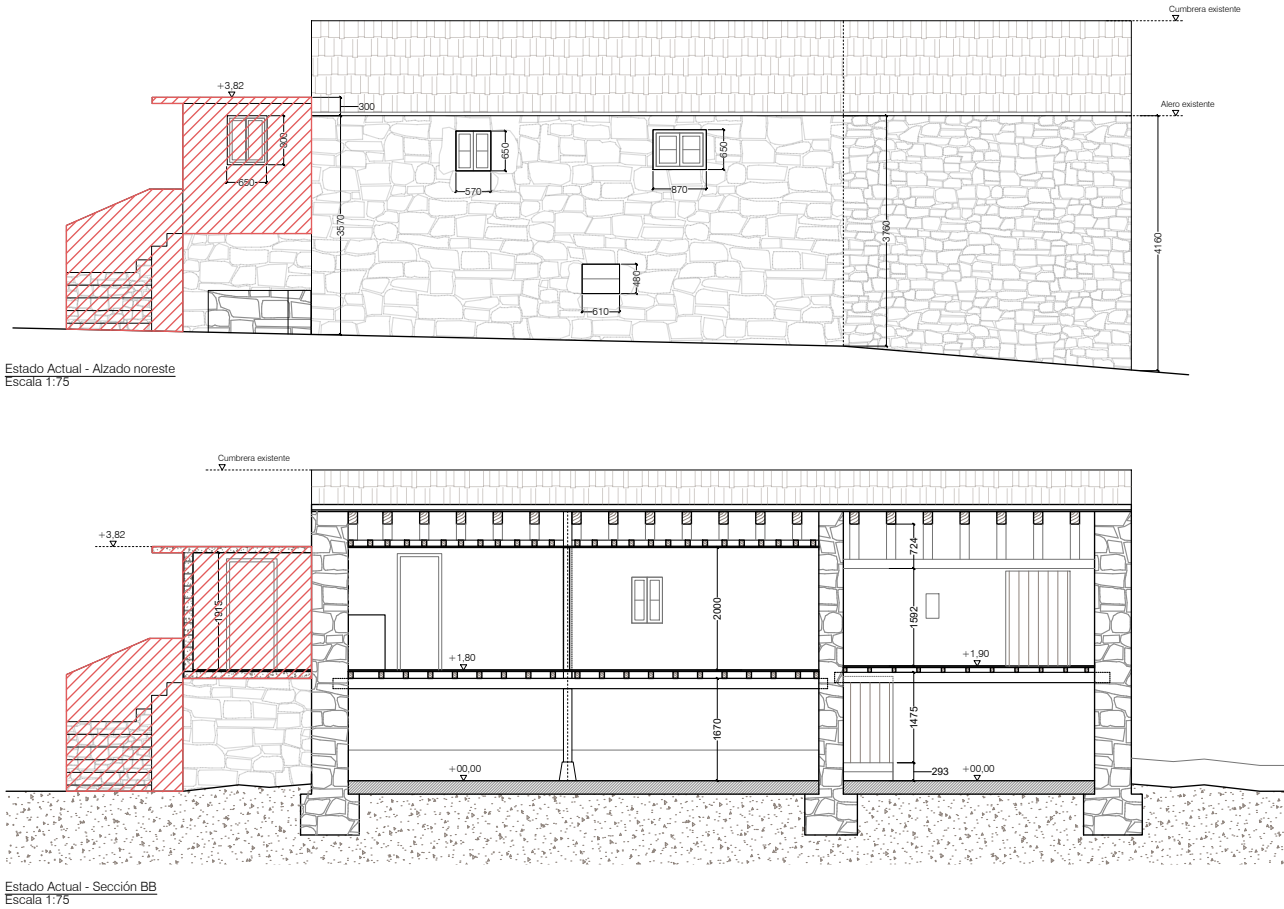

Notas:
 Demolición de ampliación posterior a la cabaña que no sigue las técnicas ni materiales tradicionales de las cabañas pasiegas

PROYECTO BÁSICO:
 REHABILITACIÓN DE CABAÑA PASIEGA PARA VIVIENDA
 Polígono 2, Parcela 12, Barrio Carcabal, San Roque de Riomiera (Cantabria)
 Arquitecta: Sara Acebes Colaboradora: Marta López
 Promotor: Johan Vanoverbeke
 Plano no. **sara.acebes**
E-202 ESTUDIO
 Título de plano:
 ESTADO ACTUAL - ALZADOS Y SECCIONES 02
 Escala 1:75@A3 Fecha: 11/12/23
 Todos los contenidos en este material son propiedad de Sara Acebes y están protegidos por las leyes de derechos de autor. No está permitida modificar, distribuir, publicar, transmitir o crear contenidos derivados de cualquier material en este documento.

REGISTRO ELECTRONICO (GCELC)
 N.º Registro: 2023GCELC369386
 Fecha Registro: 11/12/2023 10:40



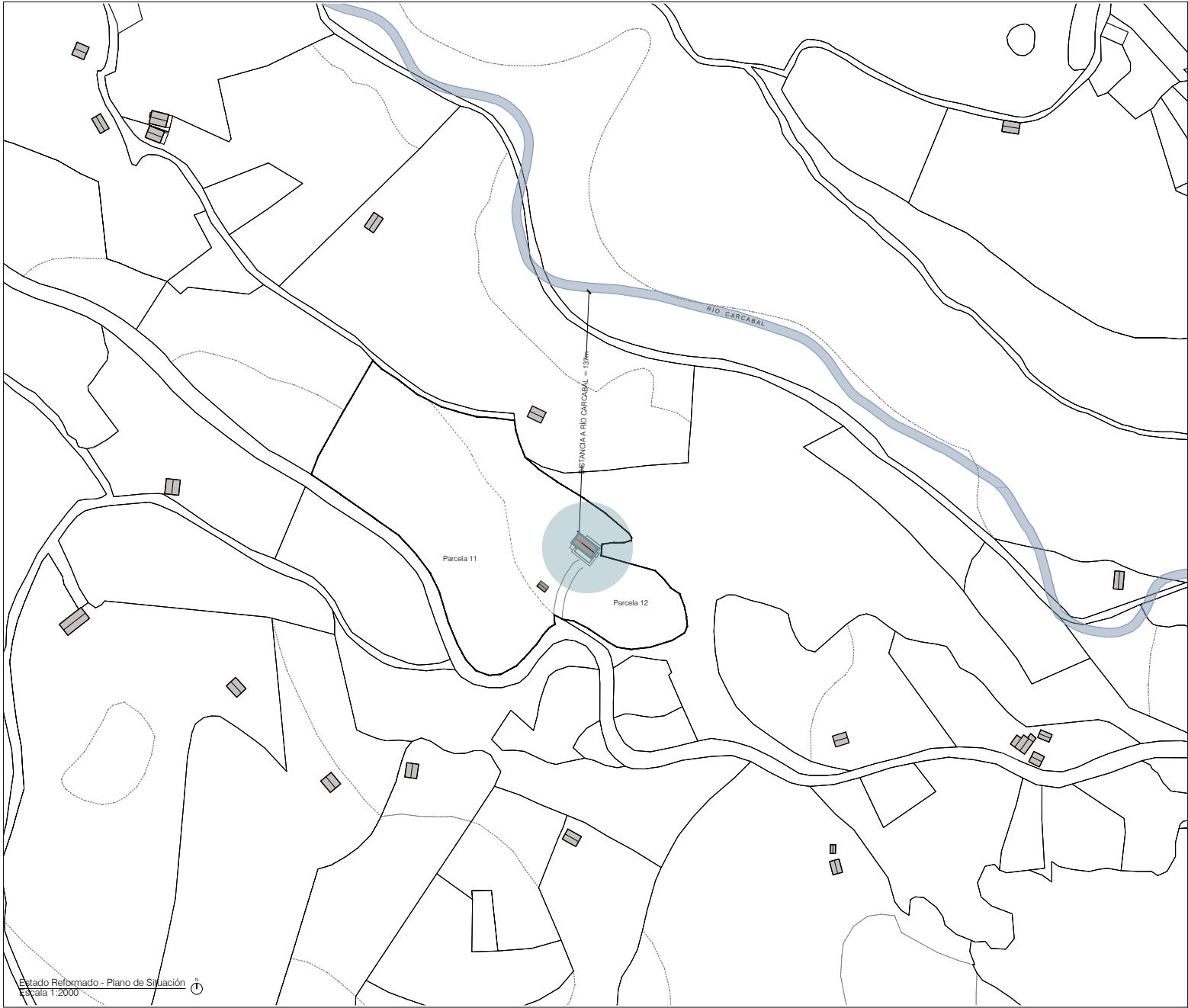

Notas:

Límite de parcela

Cabaña objeto de proyecto

PROYECTO BÁSICO:

REHABILITACIÓN DE CABAÑA PASIEGA PARA VIVIENDA

Polígono 2, Parcela 12, Barrio Carcabal, San Roque de Riomiera (Cantabria)

Arquitecta: Sara Acebes

Colaboradora: Marta López

Promotor: Johan Vanoverbeke

Plano no.

A-101

sara.acebes

ESTUDIO

Título de plano:

ESTADO REFORMADO - PLANO DE SITUACIÓN

Escala: 1:2000@A3

Fecha: 11/12/23

Todos los contenidos en este material son propiedad de Sara Acebes y están protegidos por las leyes de derechos de autor. No está permitido modificar, distribuir, publicar, transmitir o crear contenidos derivados de cualquier material en este documento.



Firma 1: SARA ACEBES ANTA

CSV: A0600MWyM+70+JTPf/k0KvrBWR4TjLYdAU3n8j

REGISTRO ELECTRONICO (GCELC)
 N.º Registro: 2023GCELC369386
 Fecha Registro: 11/12/2023 10:40





Firma 1: SARA ACEBES ANTA

CSV: A0600MWyM+70+JTPf/k0KvrBWR4TjLYdAU3n8j

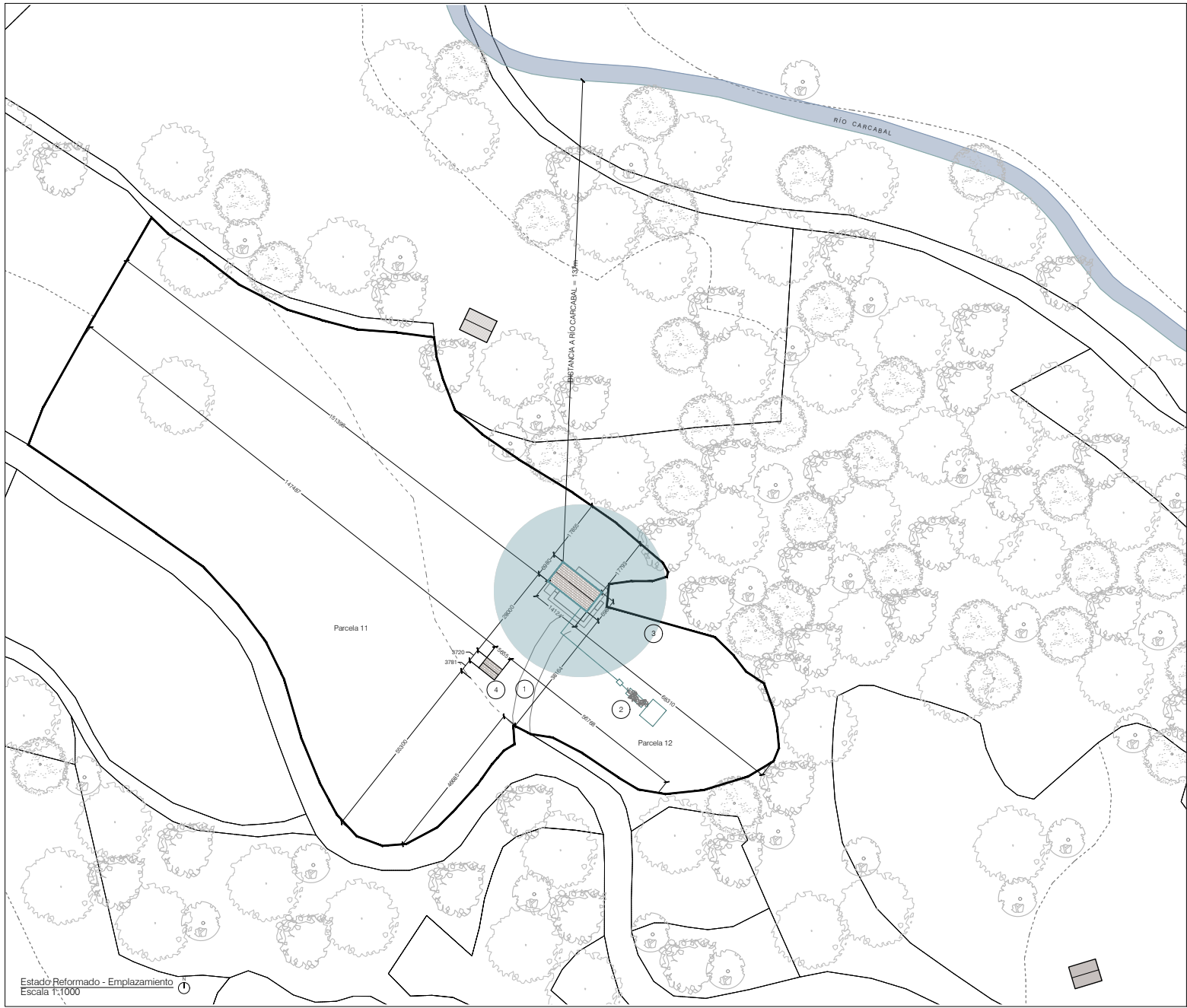

Notas:

- Límite de parcela
- Cabaña objeto de proyecto
- 1 Pista forestal existente
- 2 Saneamiento a través de fosa séptica y fitodepuración a través de humedal artificial subsuperficial
- 3 Depósitos de recogida de agua de lluvia enterrados
- 4 Edificación auxiliar 20 m2

PROYECTO BÁSICO:

REHABILITACIÓN DE CABAÑA PASIEGA PARA VIVIENDA

Polígono 2, Parcela 12, Barrio Carcabal, San Roque de Riomiera (Cantabria)

Arquitecta: Sara Acebes Colaboradora: Marta López
 Promotor: Johan Vanoverbeke

Plano no. **sara.acebes**
A-102 ESTUDIO

Título de plano:
 ESTADO REFORMADO - EMPLAZAMIENTO

Escala: 1:1000@A3 Fecha: 11/12/23

Todos los contenidos en este material son propiedad de Sara Acebes y están protegidos por las leyes de derechos de autor. No está permitido modificar, distribuir, publicar, transmitir o crear contenidos derivados de cualquier material en este documento.



REGISTRO ELECTRONICO (GCELC)
 N.º Registro: 2023GCELC369386
 Fecha Registro: 11/12/2023 10:40

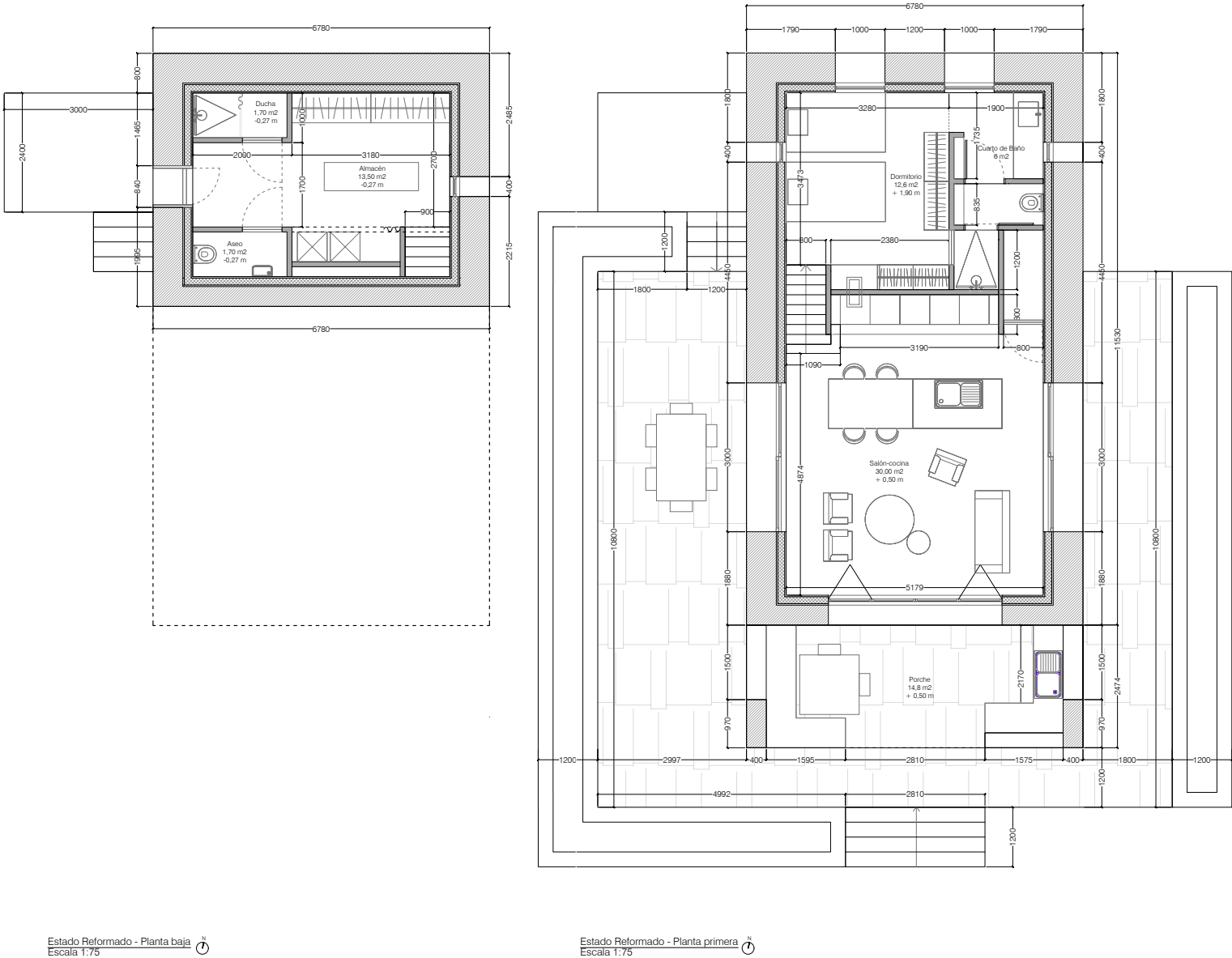

Notas:

| CUADRO DE SUPERFICIES: | |
|--------------------------|------------------|
| Planta baja: | |
| Almacén | 13,50 m2 |
| Ducha | 1,70 m2 |
| Aseo | 1,70 m2 |
| Total útil PB | 16,90 m2 |
| Planta primera: | |
| Salón-cocina | 30,00 m2 |
| Dormitorio | 12,60 m2 |
| Cuarto de baño | 6,00 m2 |
| Escalera 1 | 1,10 m2 |
| Escalera 2 | 1,10 m2 |
| Total útil P1 | 65,60 m2 |
| TOTAL CABAÑA | 82,50 M2 |
| PORCHE | 14,80 M2 |
| TOTAL ÚTILES | 89,90 M2 |
| TOTAL CONSTRUIDOS | 121,15 M2 |

PROYECTO BÁSICO:
 REHABILITACIÓN DE CABAÑA PASIEGA PARA VIVIENDA
 Polígono 2, Parcela 12, Barrio Carcabal, San Roque de Riomiera (Cantabria)

Arquitecta: Sara Acebes Colaboradora: Marta López
 Promotor: Johan Vanoverbeke

Plano no. **sara.acebes**
A-103 ESTUDIO

Título de plano:
 ESTADO REFORMADO - PLANTAS 01

Escala: 1:75@A3 Fecha: 11/12/23

Todos los contenidos en este material son propiedad de Sara Acebes y están protegidos por las leyes de derechos de autor. No está permitida la modificación, distribución, publicación, transmisión o creación de contenidos derivados de cualquier material en este documento.



Firma 1: SARA ACEBES ANTA

CSV: A0600MWyM+70+JTPf/k0KvrBWR4TjLYdAU3n8j

REGISTRO ELECTRONICO (GCELC)
 N.º Registro: 2023GCELC369386
 Fecha Registro: 11/12/2023 10:40





Firma 1: SARA ACEBES ANTA

CSV: A0600MWyM+70+JTPf/k0KvrBWR4TjLYdAU3n8j

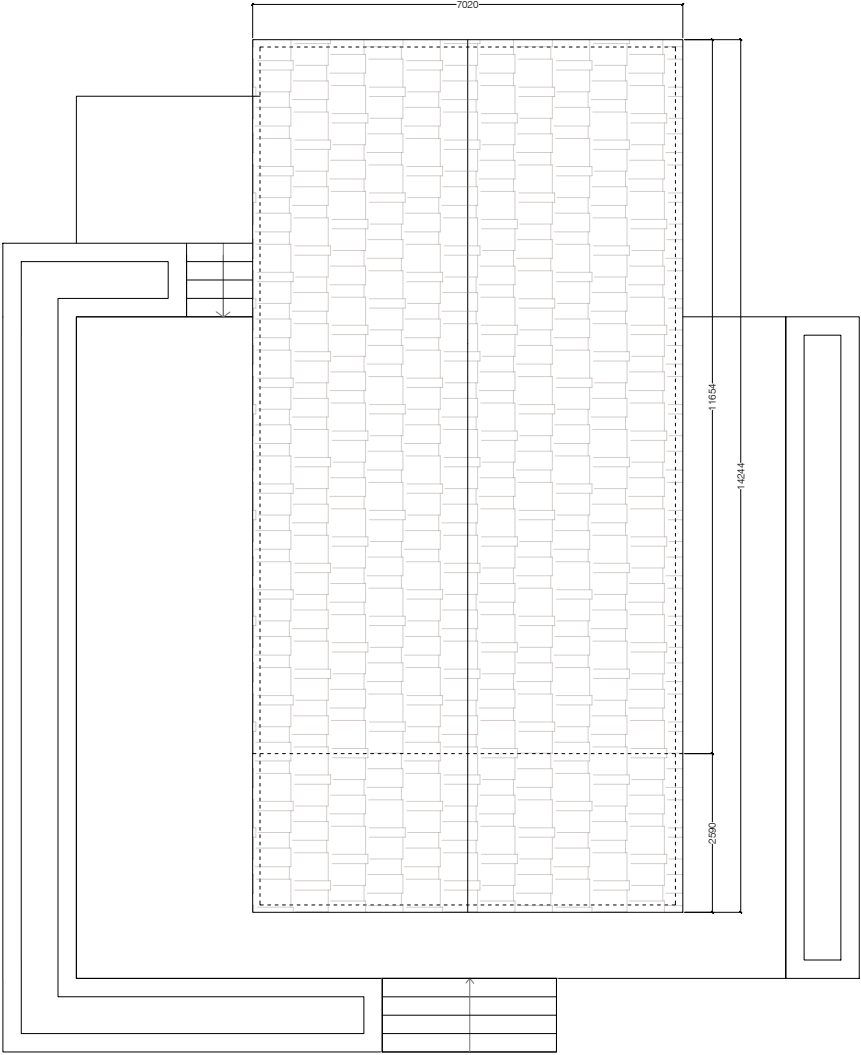

Estado Reformado - Cubierta
 Escala 1:75

Notas:

PROYECTO BÁSICO:
 REHABILITACIÓN DE CABAÑA PASIEGA PARA VIVIENDA
 Polígono 2, Parcela 12, Barrio Carcabal, San Roque de Riomiera (Cantabria)

Arquitecta: Sara Acebes Colaboradora: Marta López
 Promotor: Johan Vanoverbeke

Plano no. **A-104**
ESTUDIO

Título de plano:
 ESTADO REFORMADO - PLANTAS 02

Escala 1:75@A3 Fecha: 11/12/23

Todos los contenidos en este material son propiedad de Sara Acebes y están protegidos por las leyes de derechos de autor. No está permitido modificar, distribuir, publicar, transmitir o crear contenidos derivados de cualquier material en este documento.

REGISTRO ELECTRONICO (GCELC)
N.º Registro: 2023GCELC369386
Fecha Registro: 11/12/2023 10:40



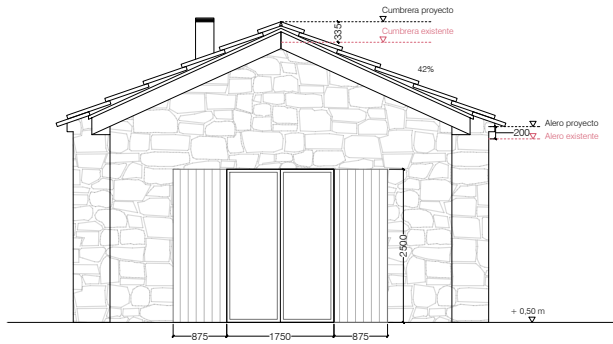

Estado Reformado - Alzado sureste
 Escala 1:75

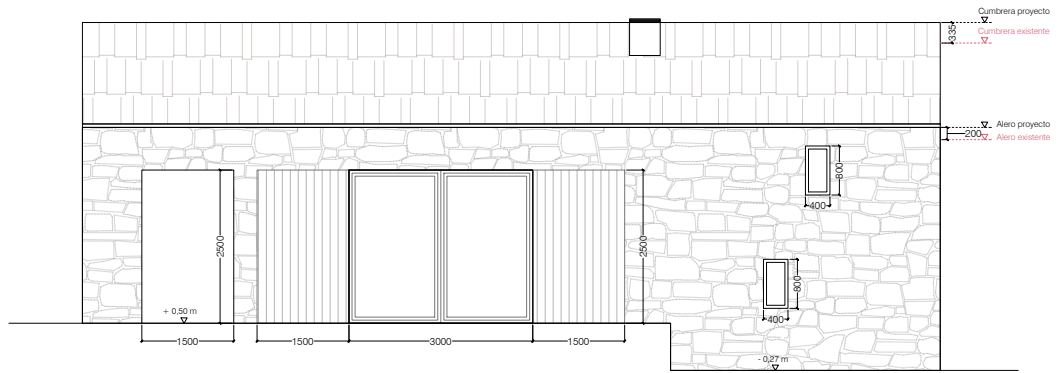

Estado Reformado - Alzado noroeste
 Escala 1:75

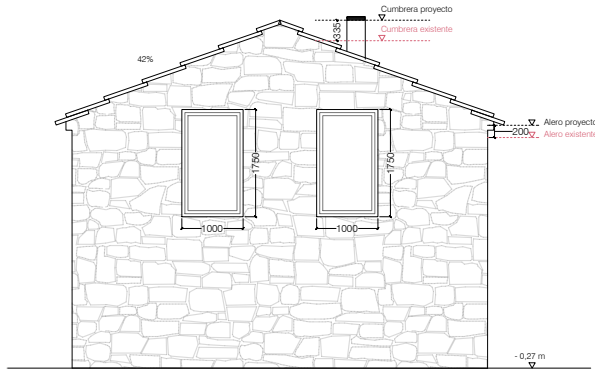

Estado Reformado - Alzado suroeste
 Escala 1:75

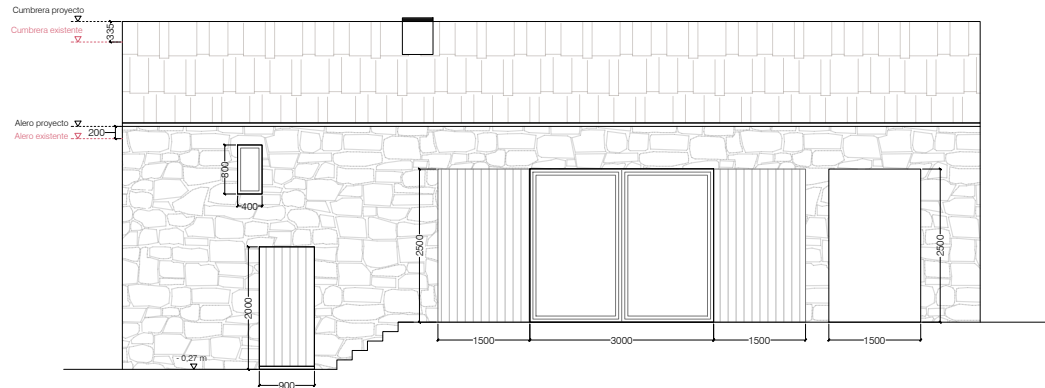

Estado Reformado - Alzado noreste
 Escala 1:75

PROYECTO BÁSICO:

REHABILITACIÓN DE CABAÑA PASIEGA PARA VIVIENDA

Polígono 2, Parcela 12, Barrio Carcabal, San Roque de Riomiera (Cantabria)

Arquitecta: Sara Acebes Colaboradora: Marta López
 Promotor: Johan Vanoverbeke

Plano no.

A-201

sara.acebes
 ESTUDIO

Título de plano:
 ESTADO REFORMADO - ALZADOS

Escala: 1:75@A3

Fecha: 11/12/23

Todos los contenidos en este material son propiedad de Sara Acebes y están protegidos por las leyes de derechos de autor. No está permitido modificar, distribuir, publicar, transmitir o crear contenidos derivados de cualquier material en este documento.



Firma 1: SARA ACEBES ANTA

CSV: A0600MWyM+70+JTPf/k0KvrBWR4TjLYdAU3n8j

REGISTRO ELECTRONICO (GCELC)
 N.º Registro: 2023GCELC369386
 Fecha Registro: 11/12/2023 10:40



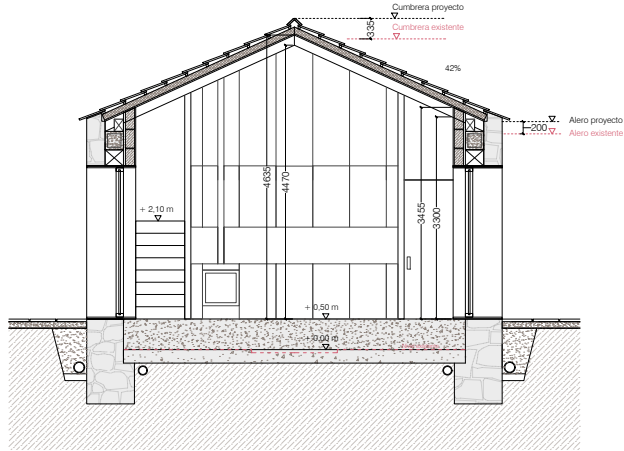

Estado Reformado - Sección AA
 Escala 1:75

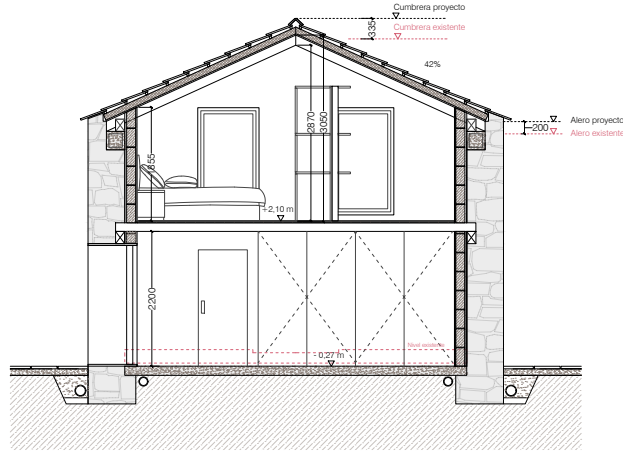

Estado Reformado - Sección CC
 Escala 1:75

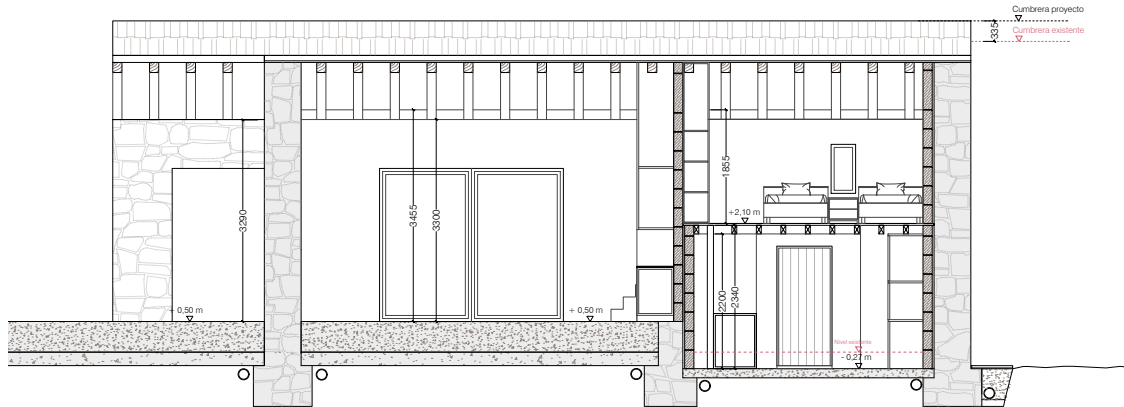

Estado Reformado - Sección BB
 Escala 1:75

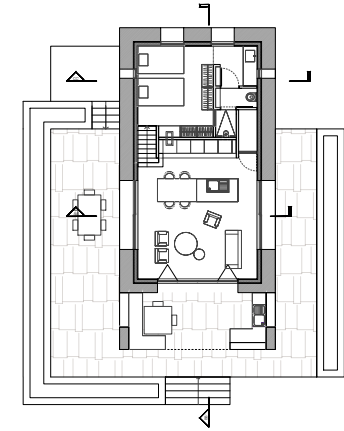

PROYECTO BÁSICO:
 REHABILITACIÓN DE CABAÑA PASIEGA PARA VIVIENDA

Polígono 2, Parcela 12, Barrio Carcabal, San Roque de Riomiera (Cantabria)

Arquitecta: Sara Acebes Colaboradora: Marta López
 Promotor: Johan Vanoverbeke

Plano no. **sara.acebes**
A-202 ESTUDIO

Título de plano:
 ESTADO REFORMADO - SECCIONES

Escala 1:75@A3 Fecha: 11/12/23

Todos los contenidos en este material son propiedad de Sara Acebes y están protegidos por las leyes de derechos de autor. No está permitido modificar, distribuir, publicar, transmitir o crear contenidos derivados de cualquier material en este documento.



Firma 1: **SARA ACEBES ANTA**

CSV: A0600MWyM+70+JTPf/k0KvrBWR4TjLYdAU3n8j

REGISTRO ELECTRONICO (GCELC)
 N.º Registro: 2023GCELC369386
 Fecha Registro: 11/12/2023 10:40





Firma 1: SARA ACEBES ANTA

CSV: A0600MWyM+70+JTPf/k0KvrBWR4TjLYdAU3n8j

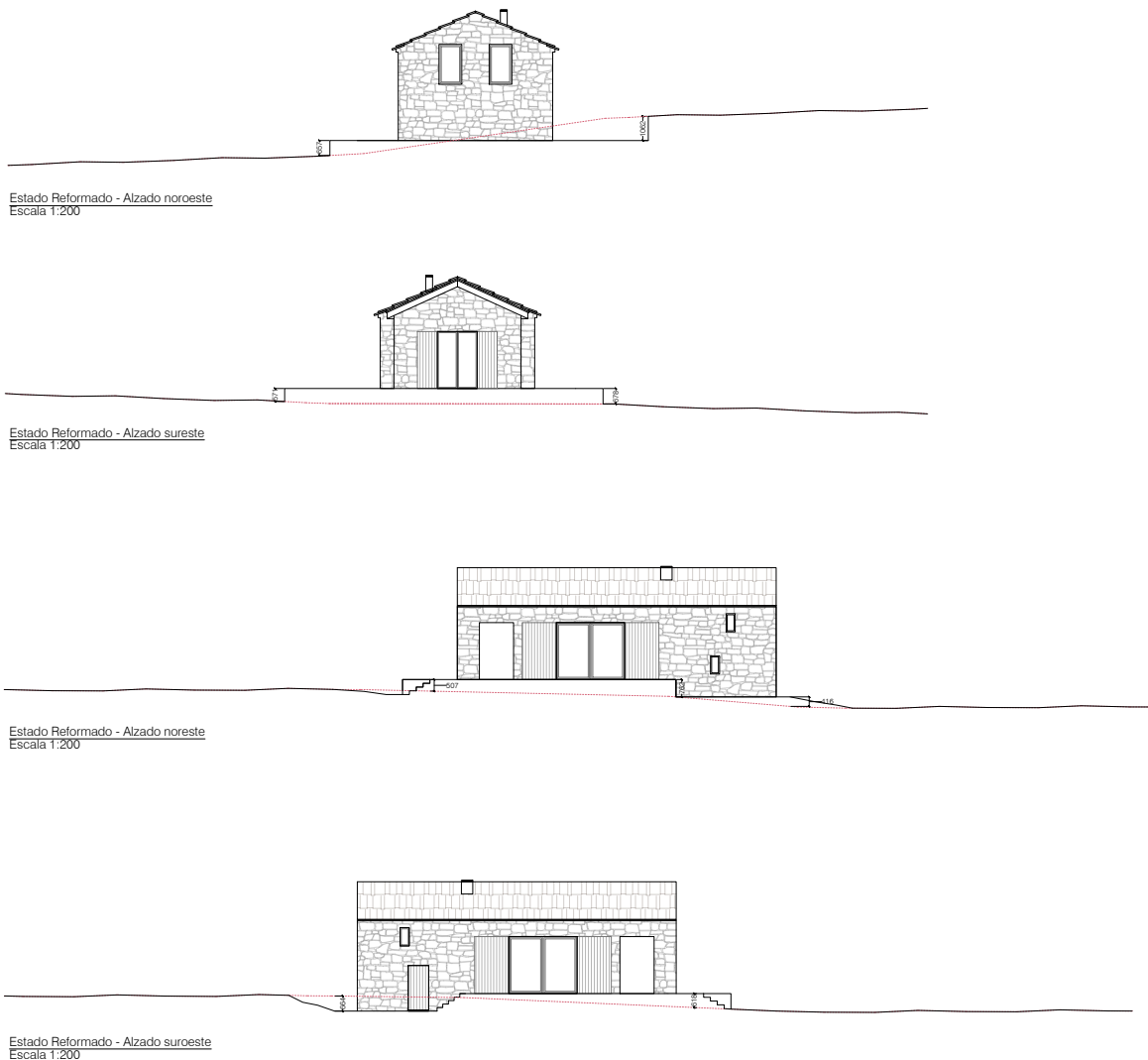

Notas:

Sección terreno proyecto

Sección terreno existente

PROYECTO BÁSICO:
REHABILITACIÓN DE CABAÑA PASIEGA PARA VIVIENDA

Polígono 2, Parcela 12, Barrio Carcabal, San Roque de Riomiera (Cantabria)

Arquitecta: Sara Acebes Colaboradora: Marta López
Promotor: Johan Vanoverbeke

Plano no. **sara.acebes**
A-203 ESTUDIO

Título de plano:
ESTADO REFORMADO - SECCIÓN TERRENO

Escala 1:75@A3 Fecha:11/12/23

Todos los contenidos en este material son propiedad de Sara Acebes y están protegidos por las leyes de derechos de autor. No está permitido modificar, distribuir, publicar, transmitir o crear contenidos derivados de cualquier material en este documento.

REGISTRO ELECTRONICO (GCELC)
N.º Registro: 2023GCELC369386
Fecha Registro: 11/12/2023 10:40





Firma 1: SARA ACEBES ANTA

CSV: A0600MWyM+70+JTPf/k0KvrBWR4TjLYdAU3n8j

Notas:

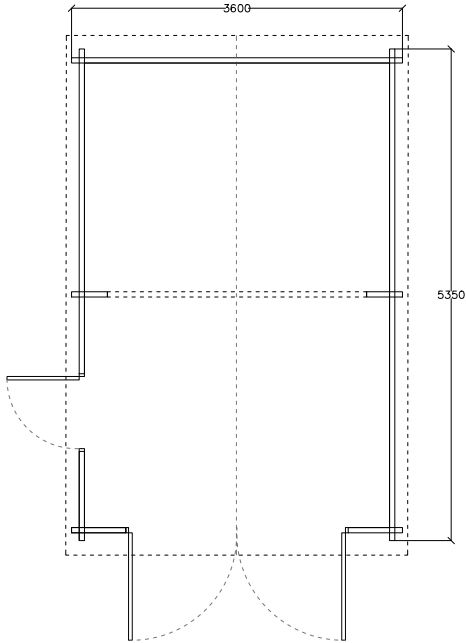

Edificación auxiliar 20m2 - Planta baja
Escala 1:50

Superficie construida
20 m2

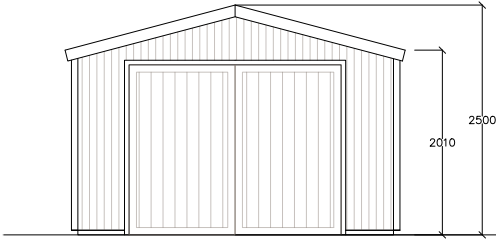

Edificación auxiliar 20m2 - Alzado frontal
Escala 1:50

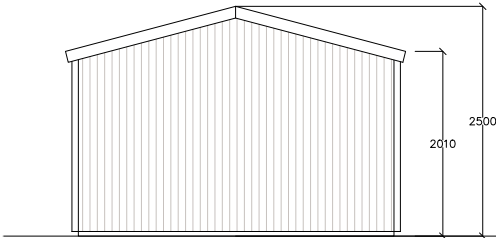

Edificación auxiliar 20m2 - Alzado trasero
Escala 1:50

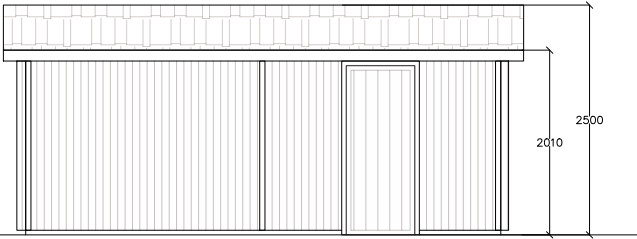

Edificación auxiliar 20m2 - Alzado lateral izquierdo
Escala 1:50

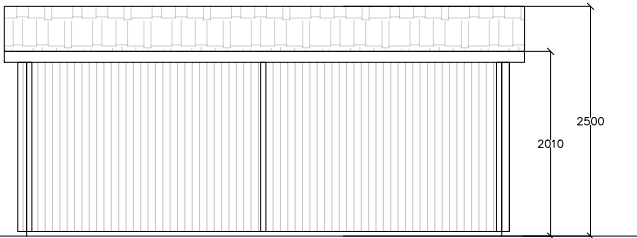

Edificación auxiliar 20m2 - Alzado lateral derecho
Escala 1:50

PROYECTO BÁSICO:
 REHABILITACIÓN DE CABAÑA PASIEGA PARA VIVIENDA
 Polígono 2, Parcela 12, Barrio Carcabal, San Roque de Riomiera (Cantabria)
 Arquitecta: Sara Acebes Colaboradora: Marta López
 Promotor: Johan Vanoverbeke
 Plano no. **sara.acebes**
A-301 ESTUDIO

Título de plano:
 EDIFICACIÓN AUXILIAR - 20M2
 Escala 1:50@A3 Fecha: 11/12/23

Todos los contenidos en este material son propiedad de Sara Acebes y están protegidos por las leyes de derechos de autor. No está permitido modificar, distribuir, publicar, transmitir o crear contenidos derivados de cualquier material en este documento.

REGISTRO ELECTRONICO (GCELC)
 N.º Registro: 2023GCELC369386
 Fecha Registro: 11/12/2023 10:40

