

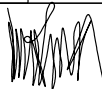

PARCELA

0 250 1/5000

Situación	Bº Virgen de la Peña-Cotera	Arquitecto	Marcos Salana Ruiz	Propiedad	Jesús Fernández Gutiérrez
Proyecto	BÁSICO DE VIVIENDA UNIFAMILIAR				
Fecha	Marzo 2024				

01_URB_SITUACION_E5000_A3.pdf	Plano
Plano de situación	URB-01





Firma 1: **13/03/2024 - SELLO DOCUMENTO ELECTRONICO - ENI**  
**GOBIERNO DE CANTABRIA**

CSV: A0600MxKO4VZcPDK70e92Wi+yo7jJLYdAU3n8j

REGISTRO ELECTRONICO (GCELC)  
 N.º Registro: 2024GCELC075838  
 Fecha Registro: 13/03/2024 18:01

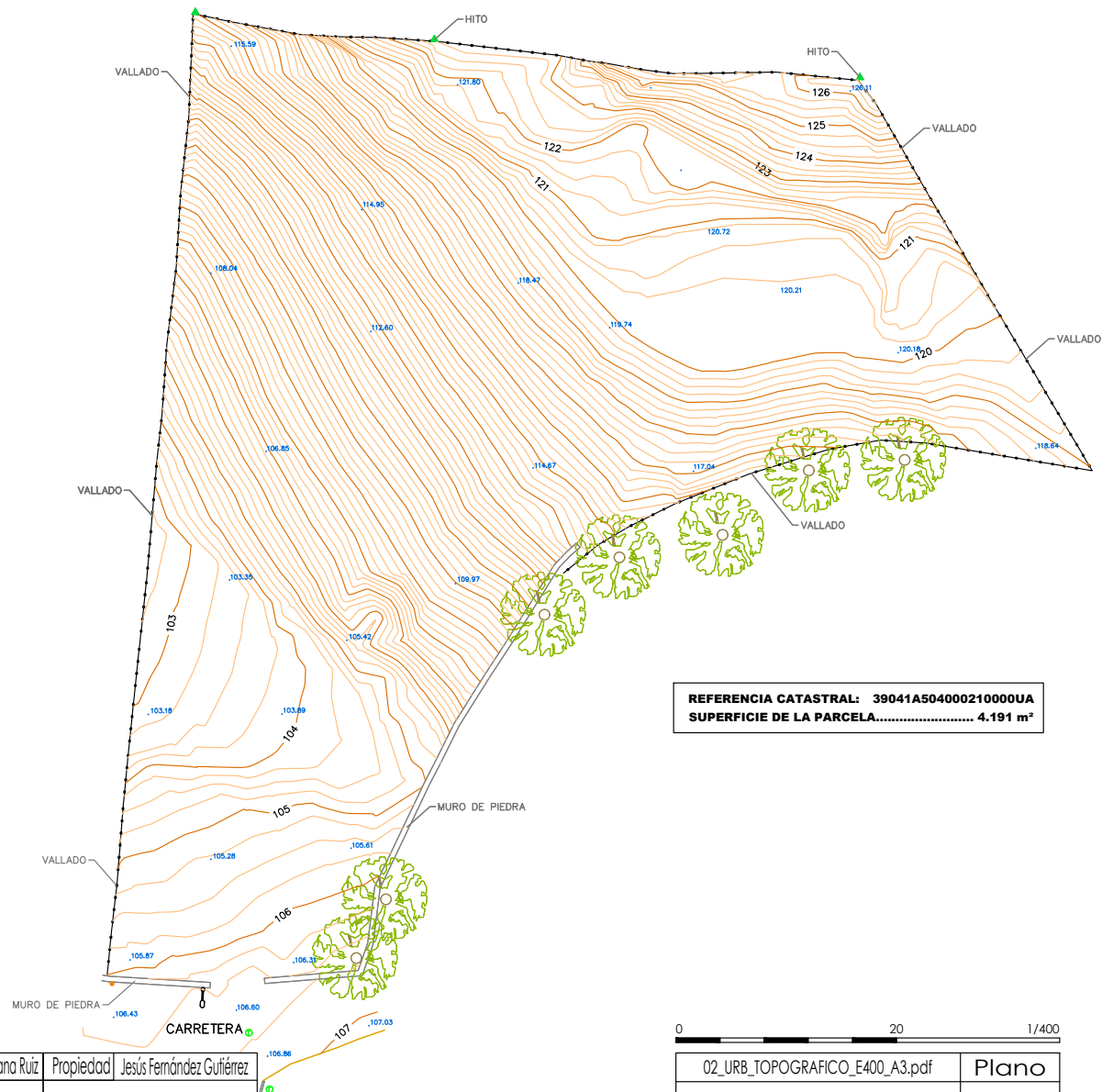



Situación	Bº Virgen de la Peña-Cotera	Arquitecto	Marcos Salana Ruiz	Propiedad	Jesús Fernández Gutiérrez
Proyecto	BASICO DE VIVIENDA UNIFAMILIAR				
Fecha	Marzo 2024				

02_URB_TOPOGRAFICO_E400_A3.pdf	Plano
Plano Topográfico	URB-02





DISTANCIA A SUELO URBANO DE LA EDIFICACIÓN .....70,70 METROS

Situación	8ª Virgen de la Peña-Cotera	Arquitecto	Marcos Salano Ruiz	Propiedad	Jesús Fernández Gutiérrez
Proyecto	BASICO DE VIVIENDA UNIFAMILIAR				
Fecha	Marzo 2024				

03_URB_PLANEAMIENTO_E1000_A2.pdf	Plano
Planeamiento	URB-03



Firma 1: 13/03/2024 - SELLO DOCUMENTO ELECTRONICO - ENI  
GOBIERNO DE CANTABRIA

CSV: A0600MxKO4VZcPDK70e92Wi+yo7jJLYdAU3n8j

REGISTRO ELECTRONICO (GCELC)  
N.º Registro: 2024GCELC075838  
Fecha Registro: 13/03/2024 18:01





Firma 1: 13/03/2024 - SELLO DOCUMENTO ELECTRONICO - ENI  
 GOBIERNO DE CANTABRIA

CSV: A0600MxKO4VZcPDK70e92Wi+yo7jJLYdAU3n8j

Situación	Bº Virgen de la Peña-Cotera	Arquitecto	Marcos Salana Ruiz	Propiedad	Jesús Fernández Gutiérrez
Proyecto	BÁSICO DE VIVIENDA UNIFAMILIAR				
Fecha	Marzo 2024				

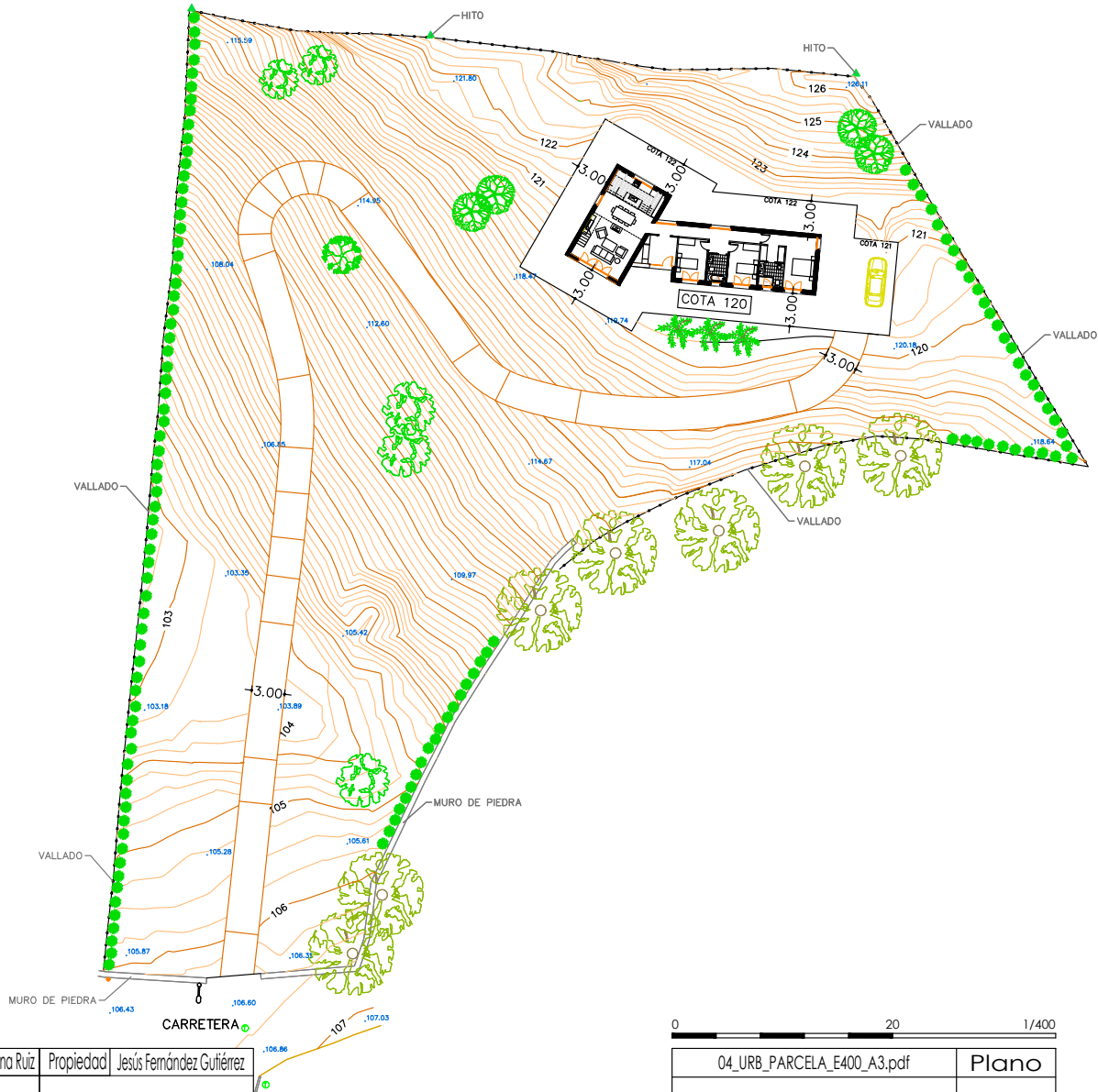

04_URB_PARCELA_E400_A3.pdf	Plano
Parcela	URB-04

REGISTRO ELECTRONICO (GCELC)  
 N.º Registro: 2024GCELC075838  
 Fecha Registro: 13/03/2024 18:01



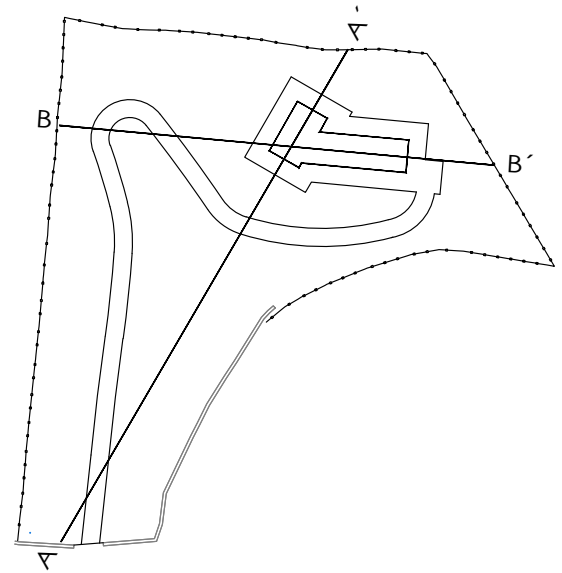

0		20	1/400
05_URB_SECCIONES GENERALES_E400_A3.pdf		Plano	
Secciones generales		URB-05	

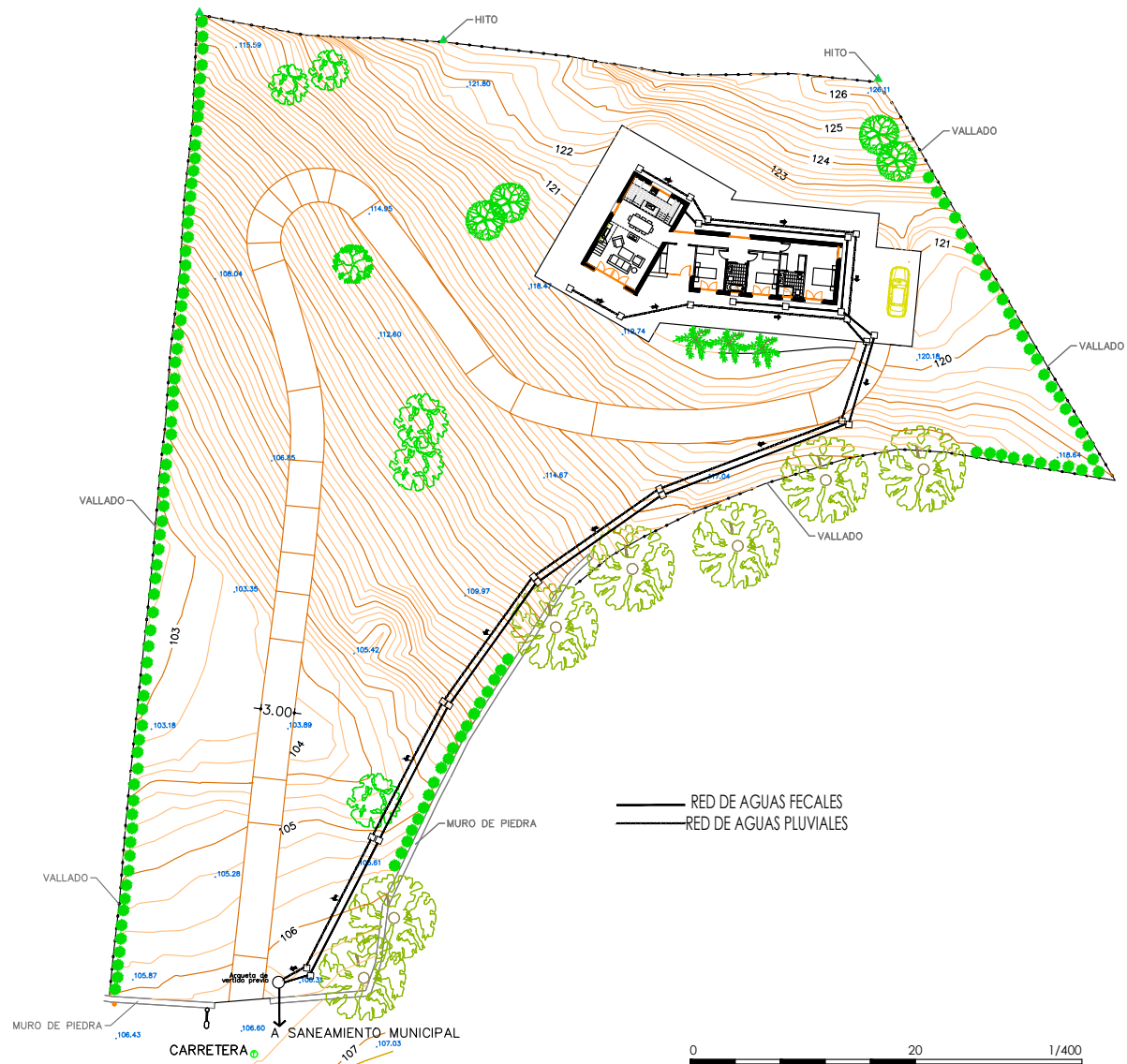

Situación	Bº Virgen de la Peña-Cotera	Arquitecto	Marcos Salana Ruiz	Propiedad	Jesús Fernández Gutiérrez
Proyecto	BÁSICO DE VIVIENDA UNIFAMILIAR				
Fecha	Marzo 2024				

06_URB_SANEAMIENTO GRAL_E400_A3.pdf	Plano
Saneamiento general	URB-06



Firma 1: **13/03/2024 - SELLO DOCUMENTO ELECTRONICO - ENI**  
**GOBIERNO DE CANTABRIA**  
 CSV: A0600MxKO4VZcPDK70e92Wi+yo7jJLYdAU3n8j

**REGISTRO ELECTRONICO (GCELC)**  
**N.º Registro:** 2024GCELC075838  
**Fecha Registro:** 13/03/2024 18:01





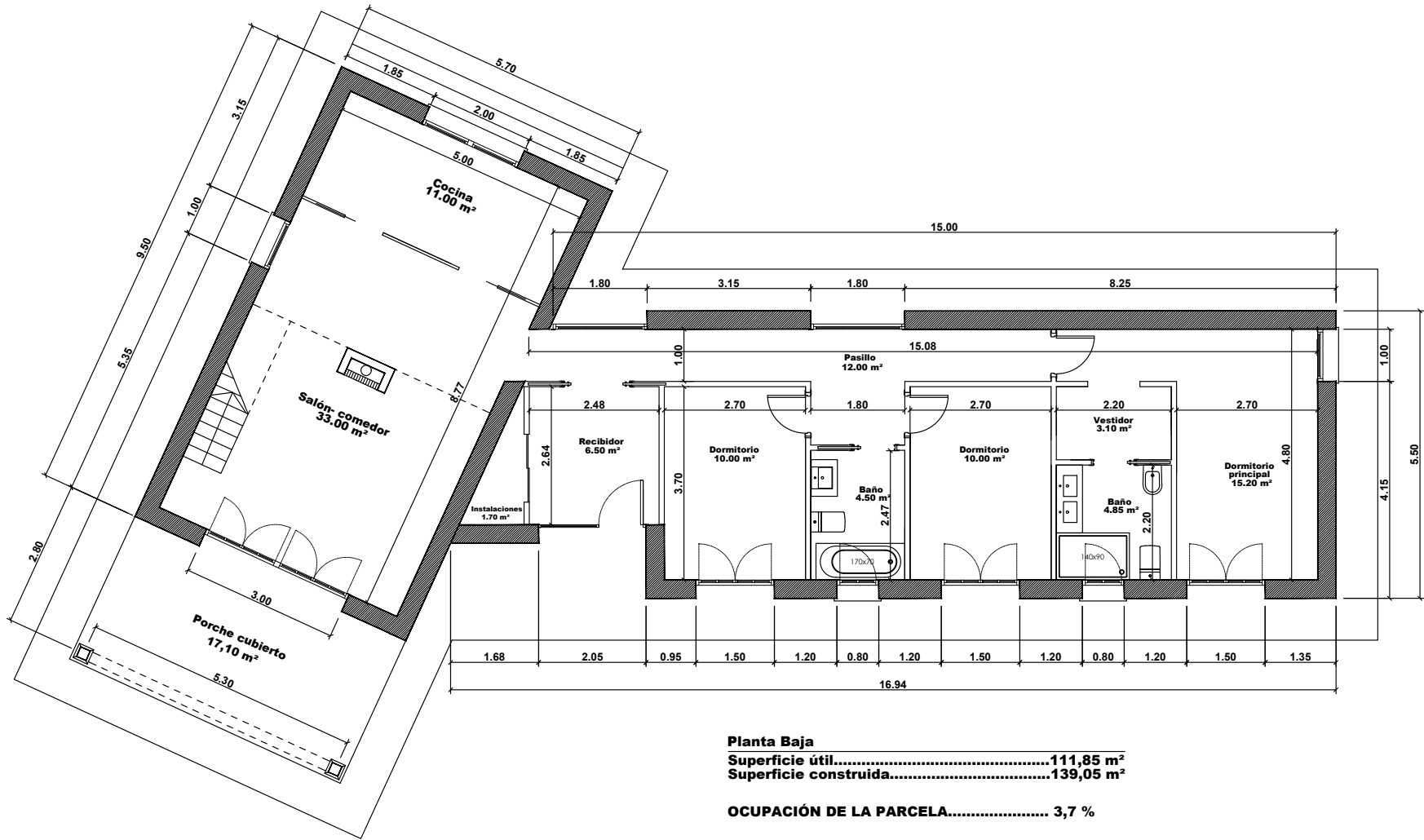

**Planta Baja**  
 Superficie útil.....111,85 m²  
 Superficie construida.....139,05 m²

OCUPACIÓN DE LA PARCELA..... 3,7 %

Situación	Bº Virgen de la Peña-Cotera	Arquitecto	Marcos Salana Ruiz	Propiedad	Jesús Fernández Gutiérrez
Proyecto	BÁSICO DE VIVIENDA UNIFAMILIAR				
Fecha	Marzo 2024				

	0 3 1/75	
	07_CYS_PLANTA_BAJA_E75_A3.pdf	Plano
	Cotas y superficies PLANTA BAJA	CYS 01



Firma 1: 13/03/2024 - SELLO DOCUMENTO ELECTRONICO - ENI  
 GOBIERNO DE CANTABRIA

CSV: A0600MxKO4VZcPDK70e92Wi+yo7jJLYdAU3n8j

REGISTRO ELECTRONICO (GCELC)  
 N.º Registro: 2024GCELC075838  
 Fecha Registro: 13/03/2024 18:01



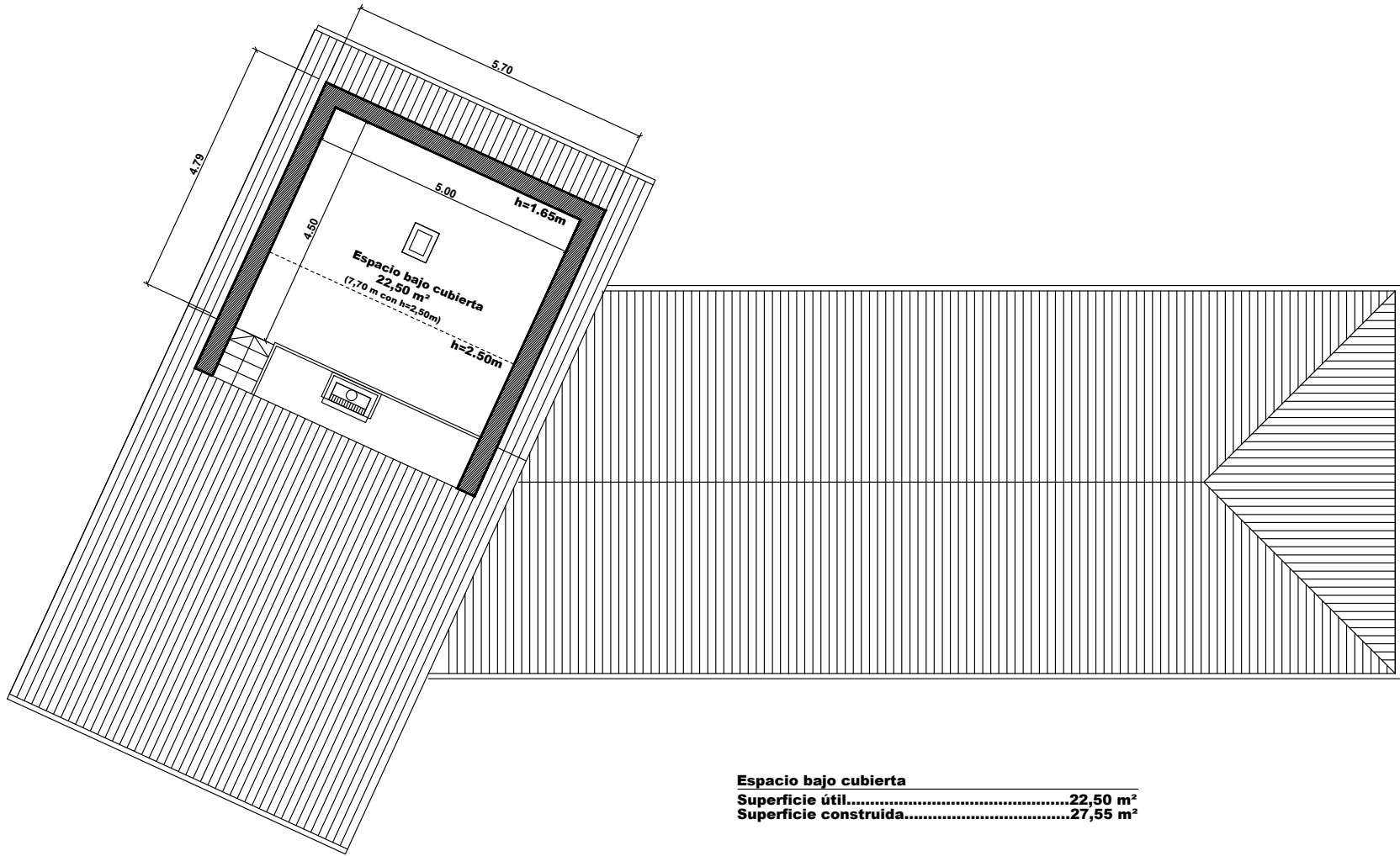

**Espacio bajo cubierta**  
 Superficie útil.....22,50 m<sup>2</sup>  
 Superficie construida.....27,55 m<sup>2</sup>

Situación	Bº Virgen de la Peña-Cotera	Arquitecto	Marcos Salana Ruiz	Propiedad	Jesús Fernández Gutiérrez
Proyecto	BASICO DE VIVIENDA UNIFAMILIAR				
Fecha	Marzo 2024				

	0	3	1/75
	08_CYS_PLANTA_BAJOCUBIERTA_E75_A3.pdf		
	Plano		
Cotas y superficies			CYS
PLANTA BAJOCUBIERTA			02



Firma 1: 13/03/2024 - SELLO DOCUMENTO ELECTRONICO - ENI  
 GOBIERNO DE CANTABRIA

CSV: A0600MxKO4VZcPDK70e92Wi+yo7jJLYdAU3n8j

REGISTRO ELECTRONICO (GCELC)  
 N.º Registro: 2024GCELC075838  
 Fecha Registro: 13/03/2024 18:01





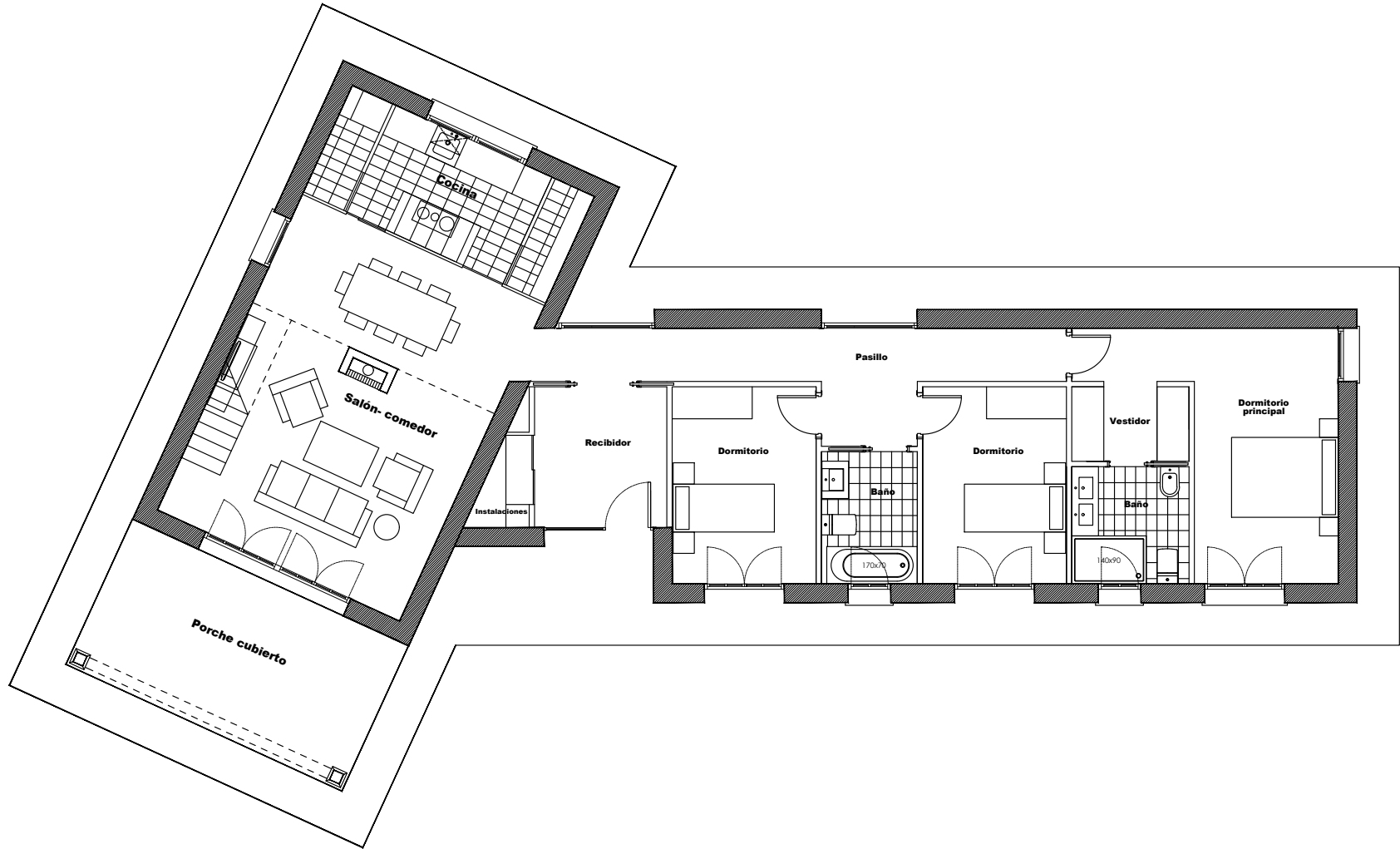

Situación	Bº Virgen de la Peña-Cotera	Arquitecto	Marcos Salana Ruiz	Propiedad	Jesús Fernández Gutiérrez
Proyecto	BÁSICO DE VIVIENDA UNIFAMILIAR				
Fecha	Marzo 2024				

0 3 1/75	
09_AMB_PLANTA_BAJA_E75_A3.pdf	Plano
Amueblamiento PLANTA BAJA	AMB 01



Firma 1: **13/03/2024 - SELLO DOCUMENTO ELECTRONICO - ENI**  
**GOBIERNO DE CANTABRIA**

CSV: A0600MxKO4VZcPDK70e92Wi+yo7jJLYdAU3n8j

REGISTRO ELECTRONICO (GCELC)  
 N.º Registro: 2024GCELC075838  
 Fecha Registro: 13/03/2024 18:01



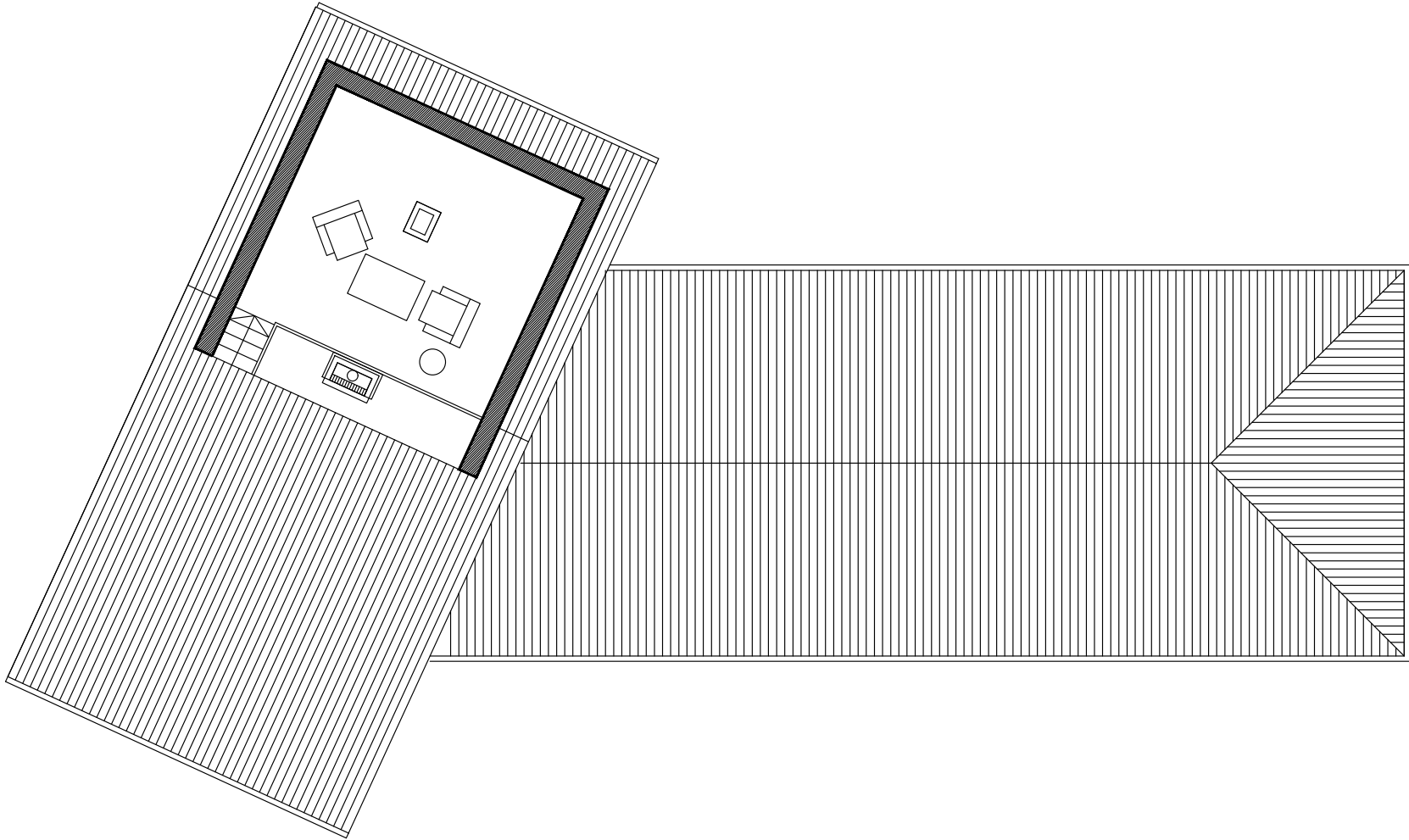

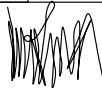
Situación	Bº Virgen de la Peña-Cotera	Arquitecto	Marcos Salano Ruiz	Propiedad	Jesús Fernández Gutiérrez
Proyecto	BASICO DE VIVIENDA UNIFAMILIAR				
Fecha	Marzo 2024				

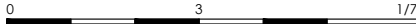
	
10_AMB_PLANTA_BAJOCUBIERTA_E75_A3.pdf	Plano
Amueblamiento PLANTA BAJOCUBIERTA	AMB 02



Firma 1: 13/03/2024 - SELLO DOCUMENTO ELECTRONICO - ENI  
 GOBIERNO DE CANTABRIA

CSV: A0600MxKO4VZcPDK70e92Wi+yo7jJLYdAU3n8j

REGISTRO ELECTRONICO (GCELC)  
 N.º Registro: 2024GCELC075838  
 Fecha Registro: 13/03/2024 18:01



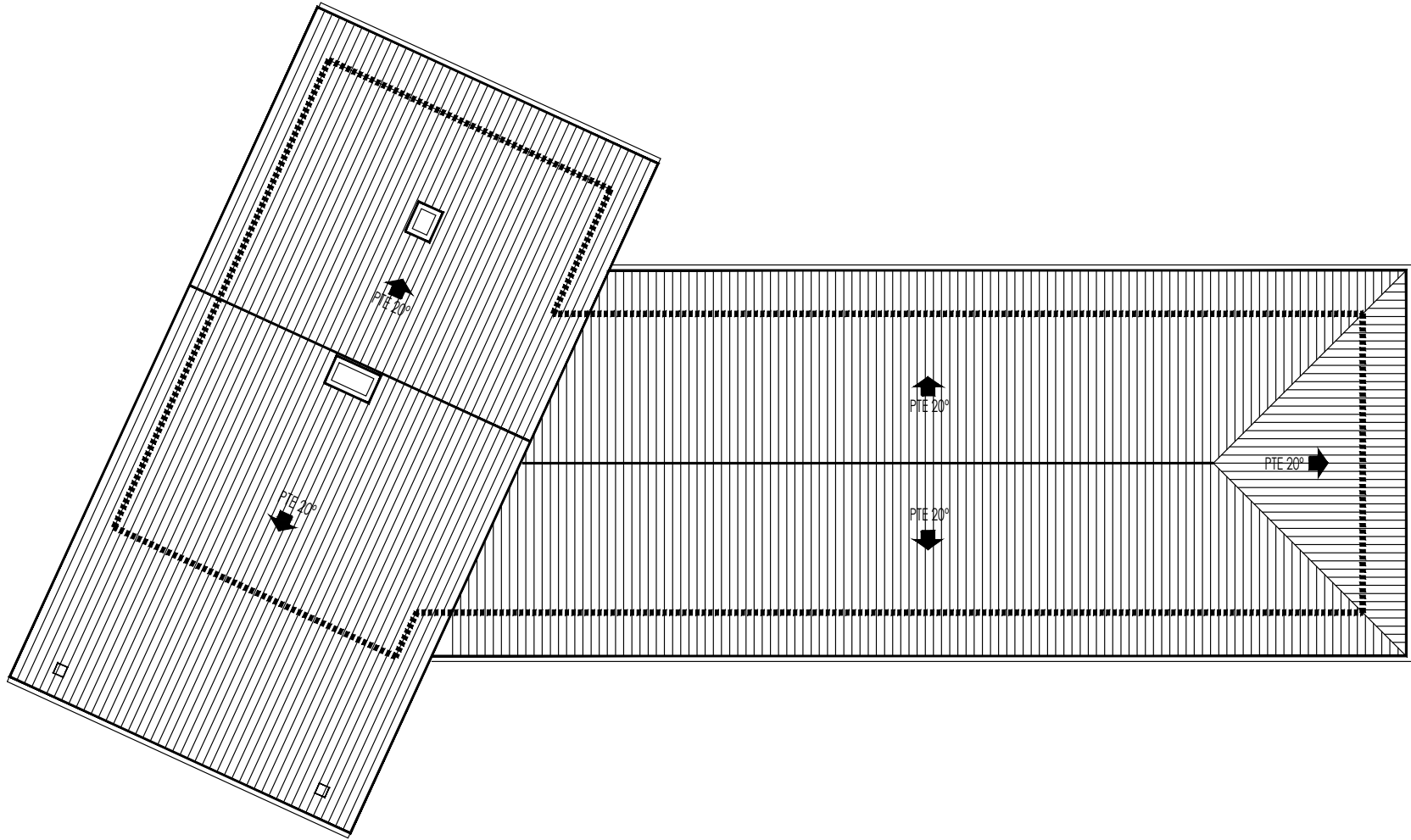

Situación	Bº Virgen de la Peña-Cotera	Arquitecto	Marcos Salana Ruiz	Propiedad	Jesús Fernández Gutiérrez
Proyecto	BASICO DE VIVIENDA UNIFAMILIAR				
Fecha	Marzo 2024				

<div> <div>0</div> <div>3</div> <div>1/75</div> </div>		11_CUB_PLANTA_CUBIERTA_E75_A3.pdf	Plano
Planta de cubierta		CUB	01



Firma 1: 13/03/2024 - SELLO DOCUMENTO ELECTRONICO - ENI  
 GOBIERNO DE CANTABRIA

CSV: A0600MxKO4VZcPDK70e92Wi+yo7jJLYdAU3n8j

REGISTRO ELECTRONICO (GCELC)  
 N.º Registro: 2024GCELC075838  
 Fecha Registro: 13/03/2024 18:01





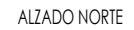

		0	3	1/75
		12_ALZ_ALZADOS_NORTE_SUR_E75_A3.pdf		Plano
		Alzados Norte y Sur		ALZ 01

REGISTRO ELECTRONICO (GCELC)  
 N.º Registro: 2024GCELCCE075838  
 Fecha Registro: 13/03/2024 18:01



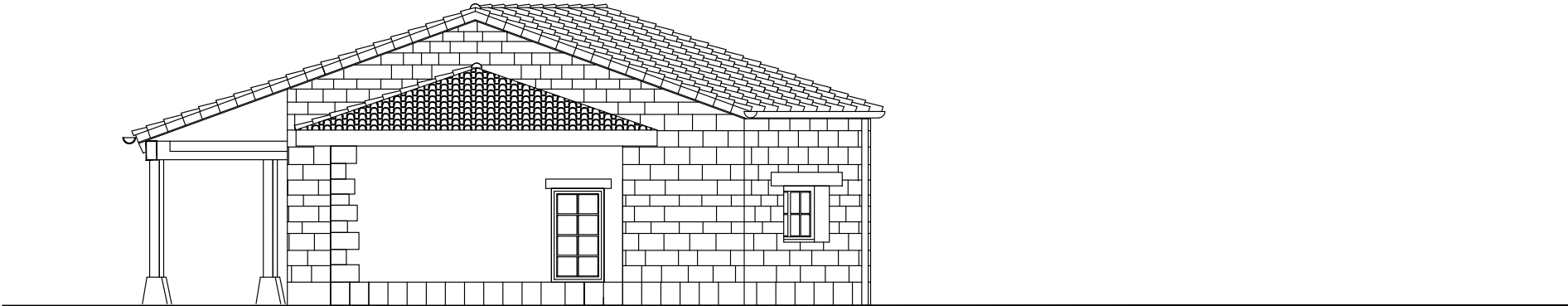

ALZADO ESTE

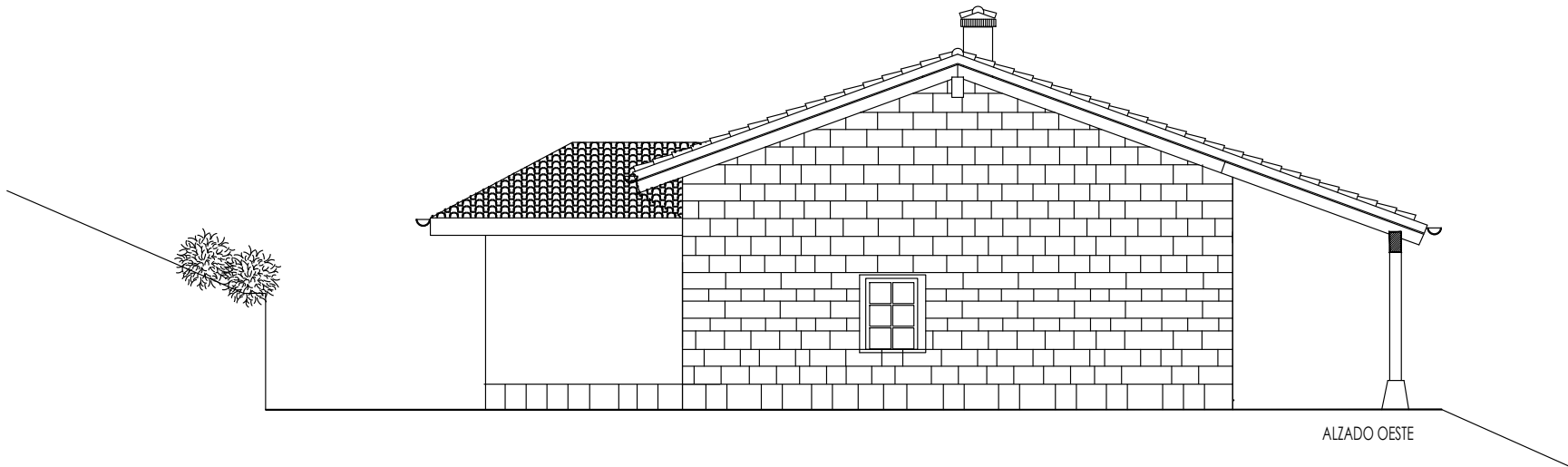

ALZADO OESTE

Situación	Bº Virgen de la Peña-Cotera	Arquitecto	Marcos Salano Ruiz	Propiedad	Jesús Fernández Gutiérrez
Proyecto	BASICO DE VIVIENDA UNIFAMILIAR				
Fecha	Marzo 2024				

13_ALZ_ALZADOS_ESTES_OESTES_E75_A3.pdf	Plano
Alzados Este y Oeste	ALZ 02



Firma 1: 13/03/2024 - SELLO DOCUMENTO ELECTRONICO - ENI  
 GOBIERNO DE CANTABRIA

CSV: A0600MxKO4VZcPDK70e92Wi+yo7jJLYdAU3n8j

REGISTRO ELECTRONICO (GCELC)  
 N.º Registro: 2024GCELC075838  
 Fecha Registro: 13/03/2024 18:01



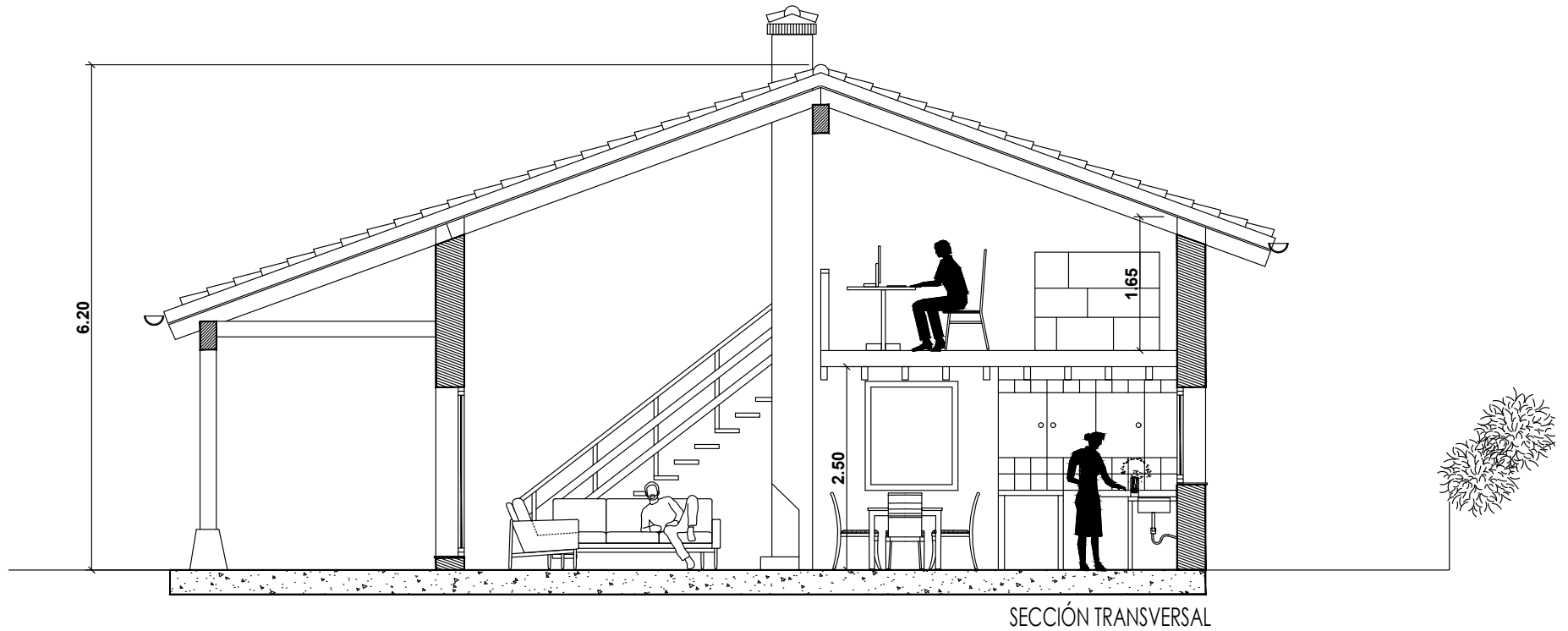

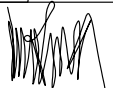
Situación	Bº Virgen de la Peña-Cotera	Arquitecto	Marcos Salano Ruiz	Propiedad	Jesús Fernández Gutiérrez
Proyecto	BASICO DE VIVIENDA UNIFAMILIAR				
Fecha	Marzo 2024				

	
14_SEC_SECCION_TRANSVERSAL_E50_A3.pdf	Plano
Seccion transversal	SEC 01



Firma 1: **13/03/2024 - SELLO DOCUMENTO ELECTRONICO - ENI**  
**GOBIERNO DE CANTABRIA**

CSV: A0600MxKO4VZcPDK70e92Wi+yo7jJLYdAU3n8j

**REGISTRO ELECTRONICO (GCELC)**  
**N.º Registro:** 2024GCELC075838  
**Fecha Registro:** 13/03/2024 18:01

