

PROYECTO BÁSICO		
REFORMA, AMPLIACIÓN Y CAMBIO DE USO DE EDIFICIO PARA VIVIENDA en Bº Cuevas Nº69 de Roiz (Ayto. de Valdániga)		
TÍTULO DEL PLANO	MODIFICADO Nº	ESCALAS
SITUACIÓN y PARCELA		Varlas
PROMOTOR		FECHA
Dña. LEA BRANDES		OCTUBRE 2023
ARQUITECTA	Nº DE PLANO	
Dña. GISELA PORTILLA CARRAL (C.O.L. 541)	1	



Firma 1: 23/10/2023 - SELLO DOCUMENTO ELECTRONICO - ENI
GOBIERNO DE CANTABRIA
CSV: A0600Mjn9XIIIf5RtUQK5uXSRBxTjLYdAU3n8j

REGISTRO ELECTRONICO (GCELC)
N.º Registro: 2023GCELC317919
Fecha Registro: 23/10/2023 17:56



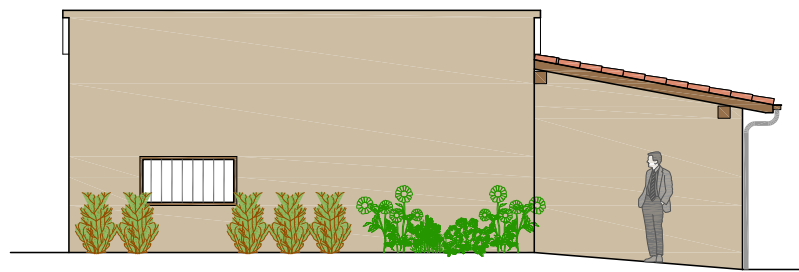

ALZADO NORTE



ALZADO ESTE

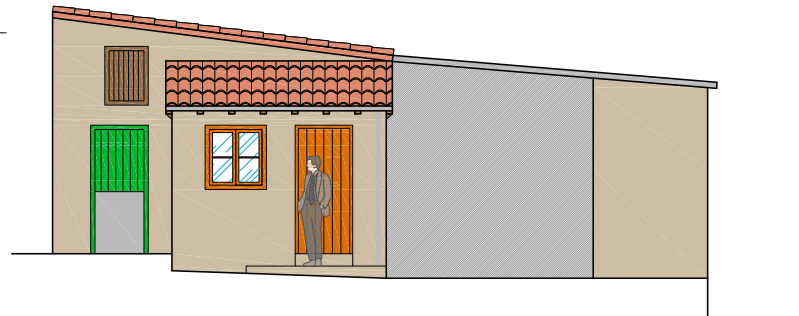

ALZADO OESTE

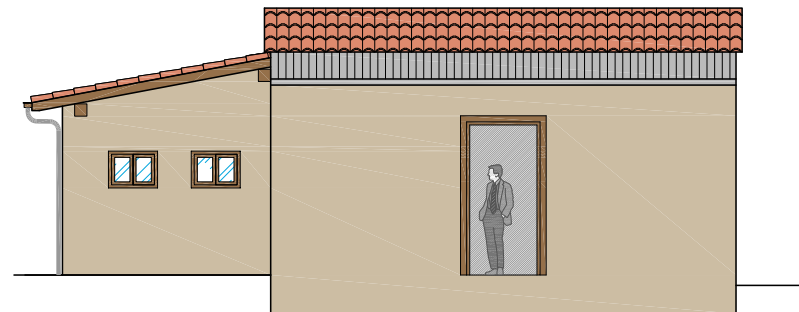

ALZADO SUR

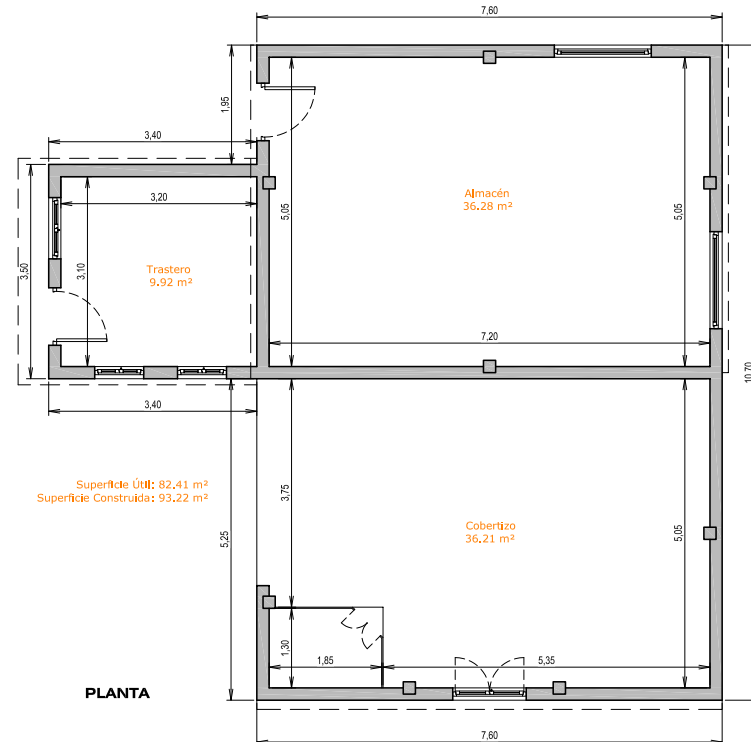

PLANTA

PROYECTO BÁSICO			
REFORMA, AMPLIACIÓN Y CAMBIO DE USO DE EDIFICIO PARA VIVIENDA en Bº Cuevas Nº69 de Rolz (Ayto. de Valdáliga)			
TÍTULO DEL PLANO	MODIFICADO Nº	ESCALAS	FECHA
ESTADO ACTUAL		1/50	OCTUBRE 2023
PROMOTOR	Nº DE PLANO		
Dña. LEA BRANDES	2		
ARQUITECTA			
Dña. GISELA PORTILLA CARRAL C.O.L. 541			
GISELA PORTILLA CARRAL, ARQUITECTURA, D. JUAN XXIII, 4-1º TORRELAVEGA TFINO, FAX 942800350, E-mail: 00541@cantabria.es			



Firma 1: 23/10/2023 - SELLO DOCUMENTO ELECTRONICO - ENI
 GOBIERNO DE CANTABRIA

CSV: A0600Mjn9XIIIf5RtUQK5uXSRBxTjLYdAU3n8j

REGISTRO ELECTRONICO (GCELC)
 N.º Registro: 2023GCELC317919
 Fecha Registro: 23/10/2023 17:56



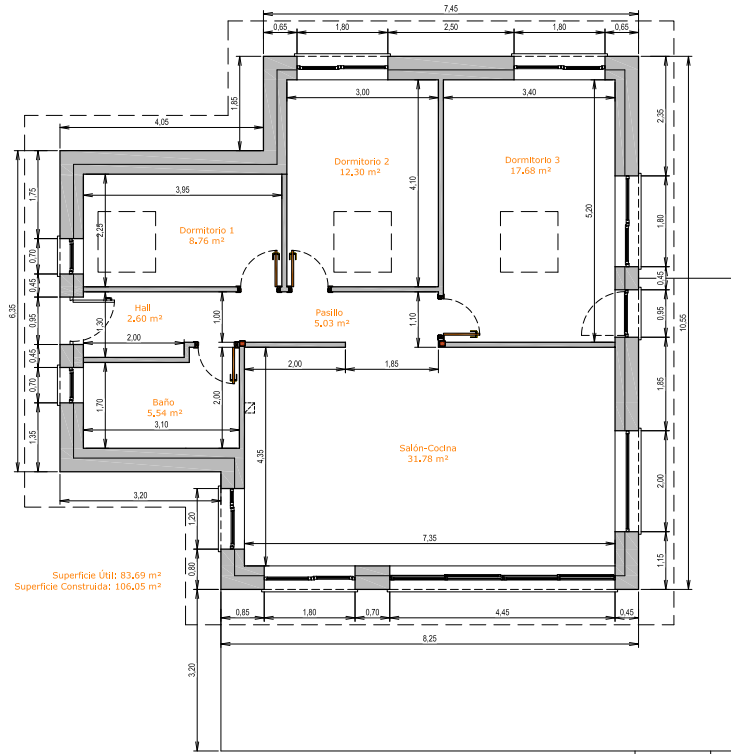

COTAS Y SUPERFICIES

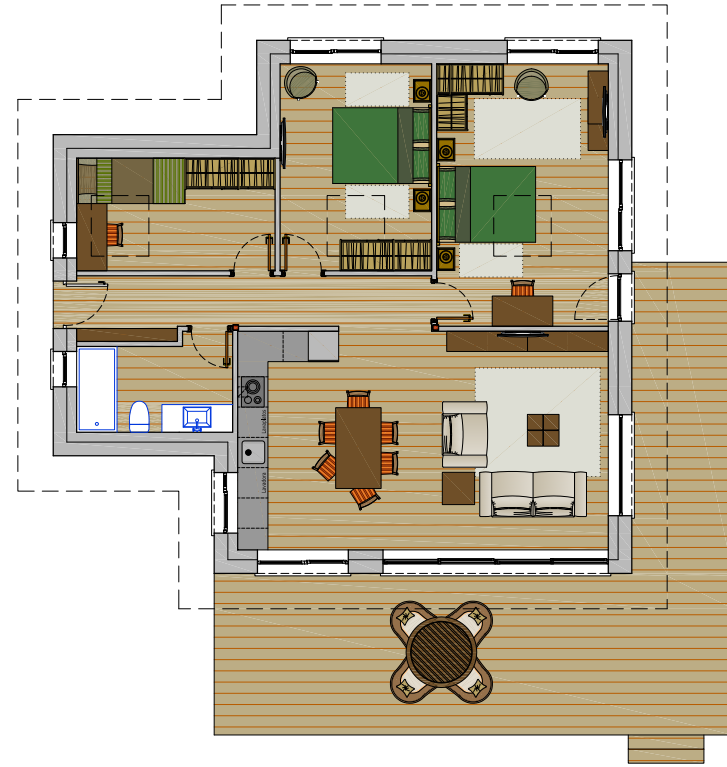

MOBILIARIO

PROYECTO BÁSICO			
REFORMA, AMPLIACIÓN Y CAMBIO DE USO DE EDIFICIO PARA VIVIENDA en Bº Cuevas Nº69 de Rolz (Ayto. de Valdágila)			
TÍTULO DEL PLANO		MODIFICADO Nº	ESCALAS
COTAS Y SUPERFICIES MOBILIARIO		1/50	FECHA
PROMOTOR		Nº DE PLANO	OCTUBRE 2023
Dña. LEA BRANDES		3	
ARQUITECTA			
Dña. GISELA PORTILLA CARRAL COL. 541			
GISELA PORTILLA CARRAL, ARQUITECTURA, C/ JUAN DE LOS RIOS, 10 TORRELAVEGA (TTO), FAX 943820350, E-MAIL: gisela@gpcarral.es			



Firma 1: 23/10/2023 - SELLO DOCUMENTO ELECTRONICO - ENI
 GOBIERNO DE CANTABRIA

CSV: A0600Mjn9XIIIf5RtUQK5uXSRBxTJLYdAU3n8j

REGISTRO ELECTRONICO (GCELC)
 N.º Registro: 2023GCELC317919
 Fecha Registro: 23/10/2023 17:56



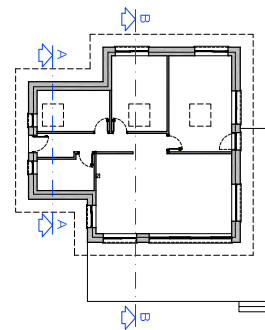

PROYECTO BÁSICO			
REFORMA, AMPLIACIÓN Y CAMBIO DE USO DE EDIFICIO PARA VIVIENDA en B° Cuevas N°69 de Rolz (Ayto. de Valdalluga)			
TÍTULO DEL PLANO		MODIFICADO N°	ESCALAS
CUBIERTA Y SECCIONES			1/50
FECHA		OCTUBRE 2023	
PROMOTOR		Nº DE PLANO	
Dña. LEA BRANDES <i>lea Brandes</i>		4	
ARQUITECTO			
Dña. OSABELLA PORTILLA CARREDO, C/ de			
Módulo 1			

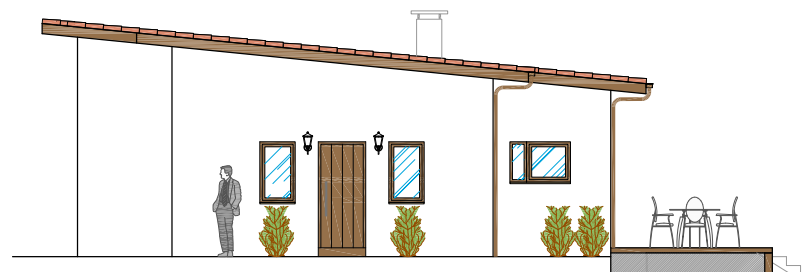

ALZADO NORTE

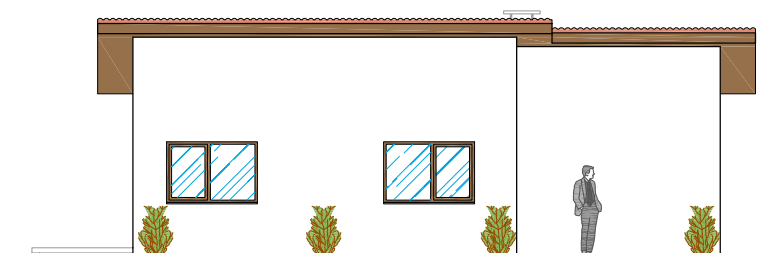

ALZADO ESTE

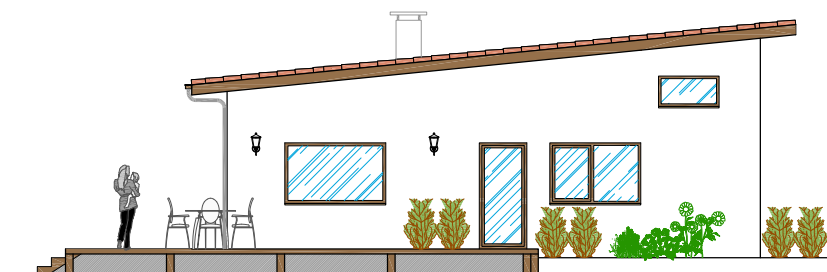

ALZADO SUR

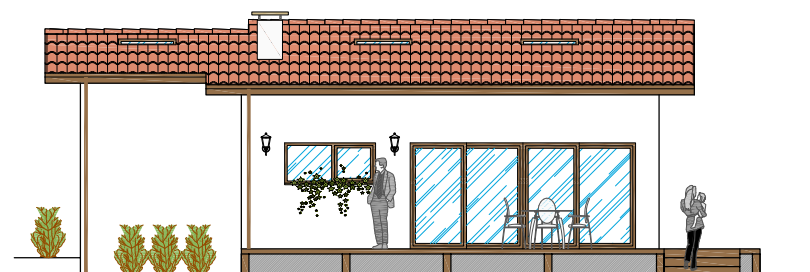

ALZADO OESTE

PROYECTO BÁSICO			
REFORMA, AMPLIACIÓN Y CAMBIO DE USO DE EDIFICIO PARA VIVIENDA en Bº Cuevas Nº69 de Rolz (Ayto. de Valdálga)			
TÍTULO DEL PLANO	MODIFICADO Nº	ESCALAS	FECHA
ALZADOS		1/50	OCTUBRE 2023
PROMOTOR	Nº DE PLANO		
Dña. LEA BRANDES	5		
ARQUITECTA			
Dña. GISELA PORTILLA CARRAL COL. DAT			



Firma 1: 23/10/2023 - SELLO DOCUMENTO ELECTRONICO - ENI
GOBIERNO DE CANTABRIA
CSV: A0600Mjn9XIIIf5RtUQK5uXSRBxTjLYdAU3n8j

REGISTRO ELECTRONICO (GCELC)
N.º Registro: 2023GCELC317919
Fecha Registro: 23/10/2023 17:56

