

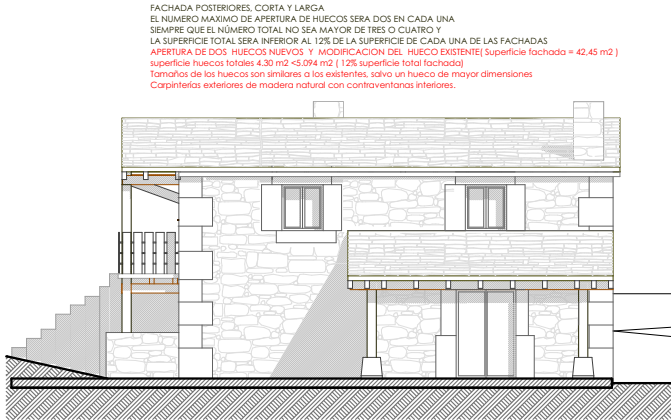

Firma 1: 29/01/2024 - SELLO DOCUMENTO ELECTRONICO - ENI
 GOBIERNO DE CANTABRIA
 CSV: A0600MeVxTQ8ILB2Dde+p7bztl+DJLYdAU3n8j

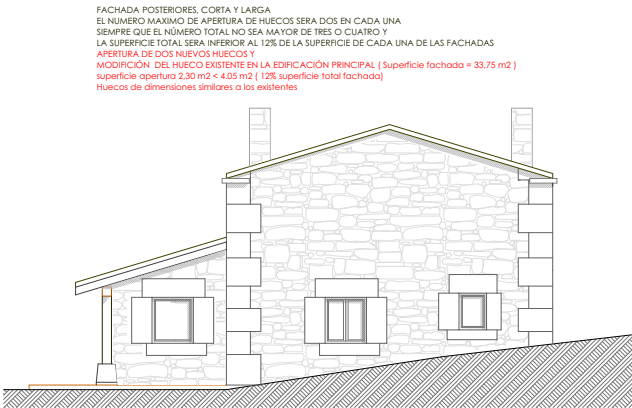

ALZADO NORTE
 E:1/100



ALZADO OESTE
 E:1/100

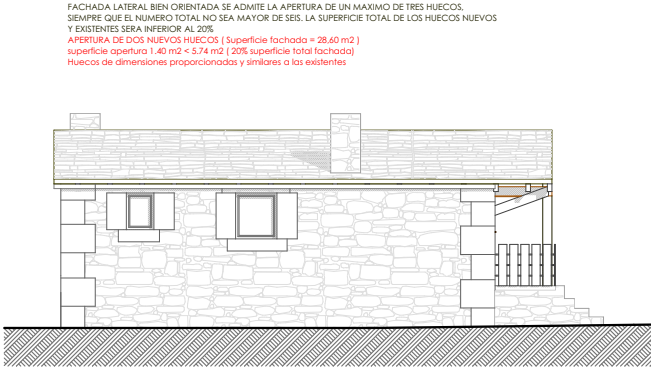

ALZADO SUR
 E:1/100

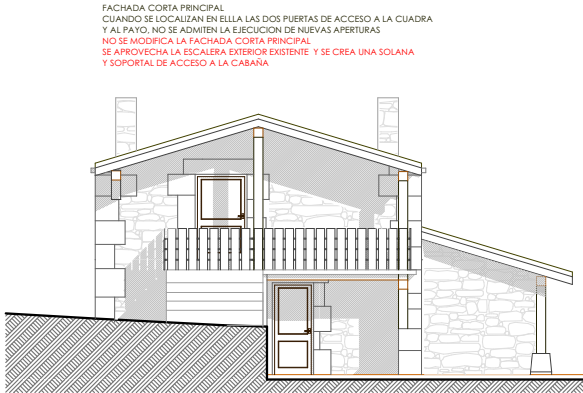

ALZADO ESTE
 E:1/100

PROYECTO BASICO
 DE LA REFORMA
 y AMPLIACION
 DE UNA
 CUADRA-PAJAR
 PARA USO DE
 VIVIENDA UNIFAMILIAR

SITUACION
 SITIO FUENTES
 POLIGONO 6, PARCELA 31
 RC39082A0060003100000S
 SELAYA
 (CANTABRIA)

PROMOTORES
 MARIA SOLEDAD PLACENAVE Y
 MARCELO DAMIAN MORELLI

ARQUITECTO
 RAQUEL
 AZPIAZU
 SAINZ DE LA MAZA

PLANO

ALZADOS

FECHA
 NOVIEMBRE
 2023
 ESCALA
 E:1/ 100

N° PLANO
 08

REGISTRO ELECTRONICO (GCELC)
 N.º Registro: 2024GCELC025956
 Fecha Registro: 29/01/2024 17:29

