

# PROYECTO BÁSICO DE VIVIENDA UNIFAMILIAR AISLADA

## II. PLANOS

**EMPLAZAMIENTO: Granda. Polígono 508, Parcela 24.  
Prellezo – Val de San Vicente (CANTABRIA)**

**PROMOTOR: JAVIER PEROJO GUTIÉRREZ**

**MORENO  
FUENTE  
MARIA TERESA  
- 09336537D**

Firmado digitalmente por MORENO  
FUENTE MARIA TERESA -  
09336537D  
Nombre de reconocimiento (DN):  
c=ES,  
serialNumber=IDCES-09336537D,  
givenName=MARIA TERESA,  
sn=MORENO FUENTE, cn=MORENO  
FUENTE MARIA TERESA -  
09336537D  
Fecha: 2023.03.01 17:08:02 +01'00'

**ARQUITECTO: M<sup>a</sup> Teresa Moreno Fuente**  
Colegiada en COACAN N<sup>o</sup> 1.799  
Ctra. General, 24, 1<sup>o</sup> C – 39560  
UNQUERA - CANTABRIA



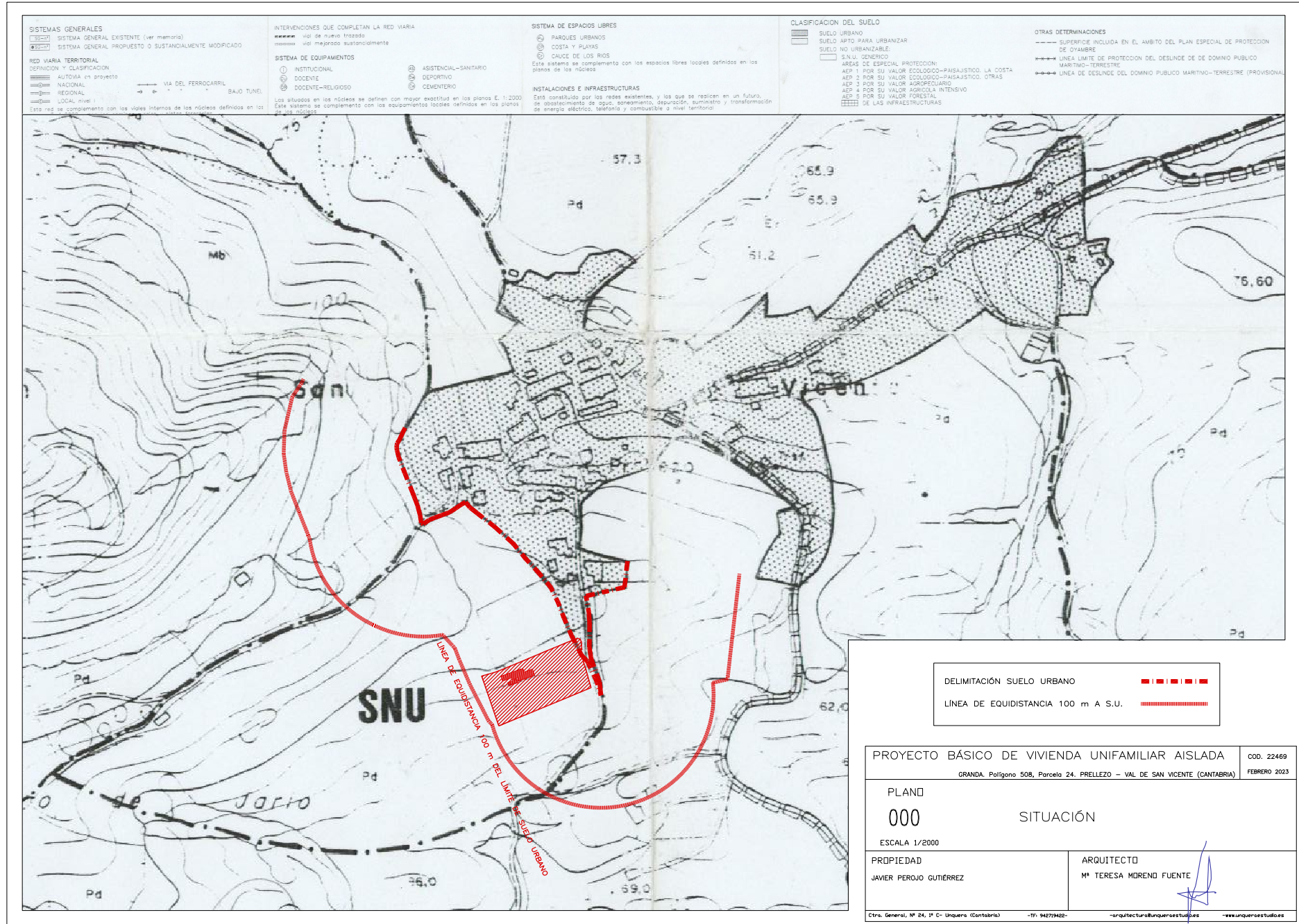

Firma 1: SELLO DOCUMENTO ELECTRÓNICO ENI  
GOBIERNO DE CANTABRIA

Firma 2: 01/03/2023 - SELLO DOCUMENTO ELECTRÓNICO - ENI  
GOBIERNO DE CANTABRIA

CSV: A0600MiwceYxHj2k5YT2fYskkTJLYdAU3n8j

R.D.D.G.URB.Y ORD.TE (OP007)  
N.º Registro: 2023OP007E001436  
Fecha Registro: 02/03/2023 10:37



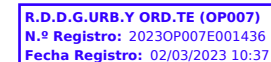

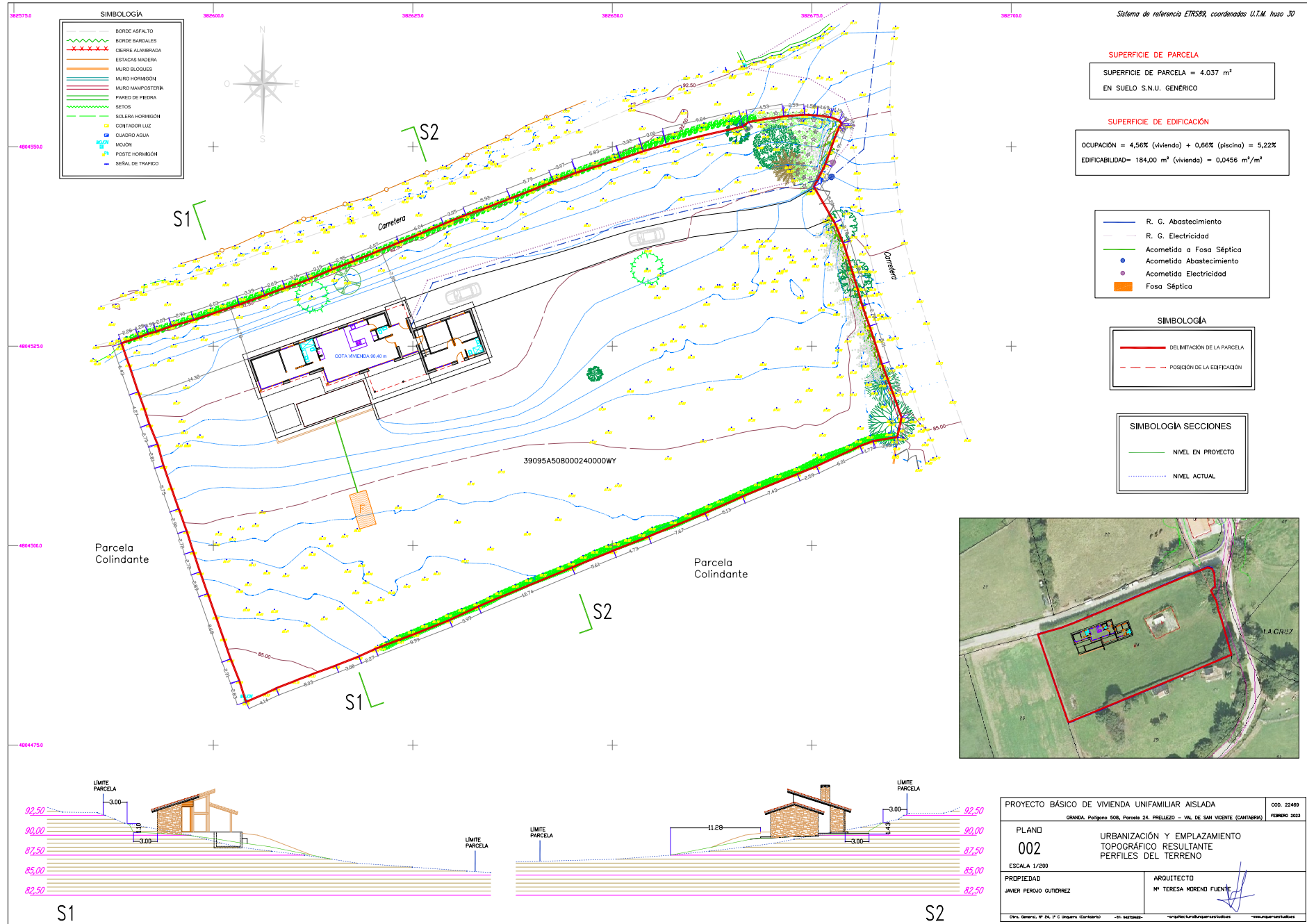

Firma 1: SELLO DOCUMENTO ELECTRÓNICO ENI  
GOBIERNO DE CANTABRIA

Firma 2: 01/03/2023 - SELLO DOCUMENTO ELECTRÓNICO - ENI  
GOBIERNO DE CANTABRIA

CSV: A0600MiwccEYxHJ2k5YT2fYskkTJLYdAU3n8j

R.D.D.G.URB.Y ORD.TE (OP007)  
N.º Registro: 2023OP007E001436  
Fecha Registro: 02/03/2023 10:37





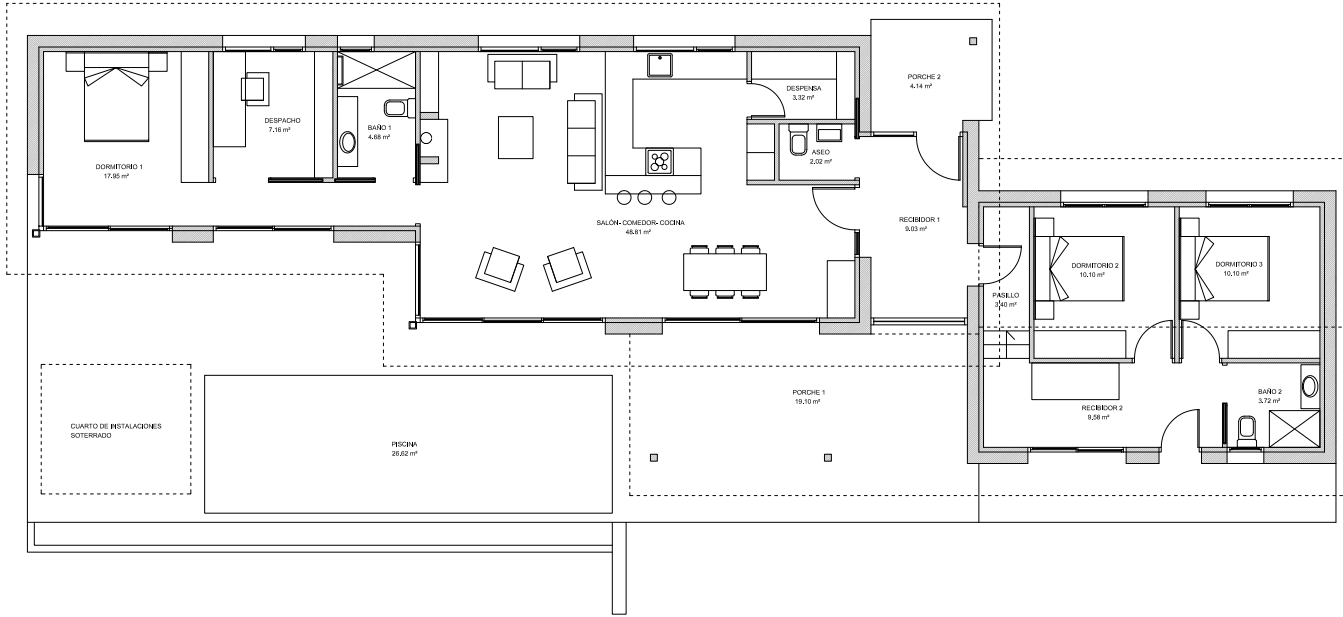

CUADRO DE SUPERFICIES		
	SUP. ÚTIL	SUP. CONSTRUIDA
	S > 1,50 m	
P.ANTA BAJA		
PORCHE 1	19,10 m <sup>2</sup>	
PORCHE 2	4,14 m <sup>2</sup>	
RECIBIDOR 1	9,03 m <sup>2</sup>	
ASEO	2,02 m <sup>2</sup>	
SALÓN-COMEDOR-COCINA	48,81 m <sup>2</sup>	
DESPENSA	3,32 m <sup>2</sup>	
DORMITORIO 1	17,95 m <sup>2</sup>	
BAÑO 1	4,68 m <sup>2</sup>	
DESPACHO	7,16 m <sup>2</sup>	
PASILLO	3,40 m <sup>2</sup>	
RECIBIDOR 2	9,58 m <sup>2</sup>	
DORMITORIO 2	10,10 m <sup>2</sup>	
BAÑO 2	3,72 m <sup>2</sup>	
DORMITORIO 3	10,10 m <sup>2</sup>	
TOTAL PANTA BAJA	153,11 m <sup>2</sup>	184,00 m <sup>2</sup>
TOTAL SUP. VIVIENDA	153,11 m <sup>2</sup>	184,00 m <sup>2</sup>

PROYECTO BÁSICO DE VIVIENDA UNIFAMILIAR AISLADA		COD. 22469
GRANADA, Polígono 506, Parcela 24, PUELLIZO - VAL DE SAN VICENTE (CANTABRIA)		FEBRERO 2023
PLANO		
01		PLANTA BAJA. MOBILIARIO Y SUPERFICIES
ESCALA 1/50		
PROPIEDAD	ARQUITECTO	
JAVIER PERDIO GUTIÉRREZ	M <sup>a</sup> TERESA MORENO FUENTE	
C/ra. General. Nº 84, 1 <sup>a</sup> E. (Sopora, Cantabria)		Nº 9470462
arquitecturadepersonasurbas		arquitecturadepersonasurbas



Firma 1: SELLO DOCUMENTO ELECTRÓNICO ENI  
GOBIERNO DE CANTABRIA

Firma 2: 01/03/2023 - SELLO DOCUMENTO ELECTRÓNICO - ENI  
GOBIERNO DE CANTABRIA

CSV: A0600MiwceYxHJ2k5YT2fYskkTJLYdAU3n8j

R.D.D.G.URB.Y ORD.TE (OP007)  
N.º Registro: 2023OP007E001436  
Fecha Registro: 02/03/2023 10:37



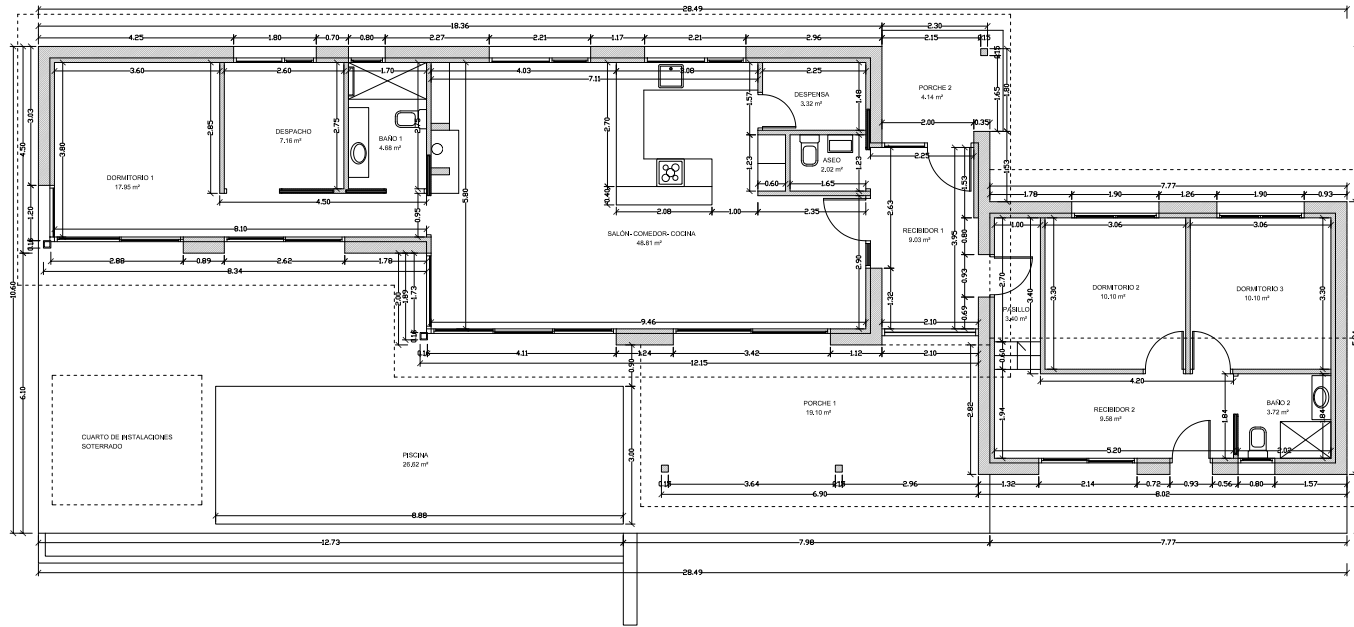

CUADRO DE SUPERFICIES		
	SUP. ÚTIL	SUP. CONSTRUIDA
	S > 1.50 m	
P.ANTA BAJA		
PORCHE 1	19.10 m <sup>2</sup>	
PORCHE 2	4.14 m <sup>2</sup>	
RECIBIDOR 1	9.03 m <sup>2</sup>	
ASEO	2.02 m <sup>2</sup>	
SALÓN-COMEDOR-COCINA	48.81 m <sup>2</sup>	
DESPENSA	3.32 m <sup>2</sup>	
DORMITORIO 1	17.95 m <sup>2</sup>	
BAÑO 1	4.68 m <sup>2</sup>	
DESPACHO	7.16 m <sup>2</sup>	
PASILLO	3.40 m <sup>2</sup>	
RECIBIDOR 2	9.58 m <sup>2</sup>	
DORMITORIO 2	10.10 m <sup>2</sup>	
BAÑO 2	3.72 m <sup>2</sup>	
DORMITORIO 3	10.10 m <sup>2</sup>	
TOTAL PLANTA BAJA	153.11 m <sup>2</sup>	184.00 m <sup>2</sup>
TOTAL SUP. VIVIENDA	153.11 m <sup>2</sup>	184.00 m <sup>2</sup>

PROYECTO BÁSICO DE VIVIENDA UNIFAMILIAR AISLADA		COD. 22469
GRANADA, Polígono 506, Parcela 24. PUELLIZO - VAL DE SAN VICENTE (CANTABRIA)		FEBRERO 2023
PLANO 02		PLANTA BAJA. COTAS Y SUPERFICIES
ESCALA 1/50		
PROPIEDAD JAVIER PERDIO GUTIÉRREZ	ARQUITECTO Mª TERESA MORENO FUENTE	
C/ra. General. Nº 24. P.º C. (Granada, Cantabria)		111 9470462
111 9470462		111 9470462



Firma 1: SELLO DOCUMENTO ELECTRÓNICO ENI  
GOBIERNO DE CANTABRIA

Firma 2: 01/03/2023 - SELLO DOCUMENTO ELECTRÓNICO - ENI  
GOBIERNO DE CANTABRIA

CSV: A0600MiwcEYxHj2k5YT2fYSkkJLYdAU3n8j

R.D.G.URB.Y ORD.TE (OP007)  
N.º Registro: 2023OP007E001436  
Fecha Registro: 02/03/2023 10:37



CSV: A0600MiwcEYxH/J2k5YT2f/YSkkTJLYdAU3n8j

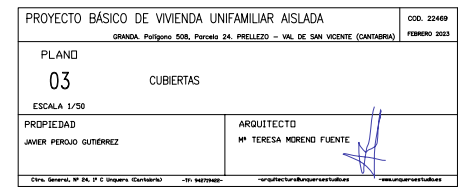



PROYECTO BÁSICO DE VIVIENDA UNIFAMILIAR AISLADA		COD. 22469
GRANADA, Polígono 506, Parcela 24, PUELLIZO - VAL DE SAN VICENTE (CANTABRIA)		
FEBRERO 2023		
PLANO		
04		ALZADOS
ESCALA 1/50		
PROPIEDAD	ARQUITECTO	
JAVIER PERDIO GUTIÉRREZ	M <sup>a</sup> TERESA MORENO FUENTE	
<small>C/da. General, 10, 41. 1<sup>a</sup> E. (Sevilla, España) - 41013 - 954704420 - <a href="mailto:arquitecturadepersonas@terceros.es">arquitecturadepersonas@terceros.es</a> - <a href="http://www.terceros.es">www.terceros.es</a></small>		



Firma 1: SELLO DOCUMENTO ELECTRÓNICO ENI  
GOBIERNO DE CANTABRIA

Firma 2: 01/03/2023 - SELLO DOCUMENTO ELECTRÓNICO - ENI  
GOBIERNO DE CANTABRIA

CSV: A0600MiwccEYxHj2k5YT2fYskkTJLYdAU3n8j

R.D.D.G.URB.Y ORD.TE (OP007)  
N.º Registro: 2023OP007E001436  
Fecha Registro: 02/03/2023 10:37





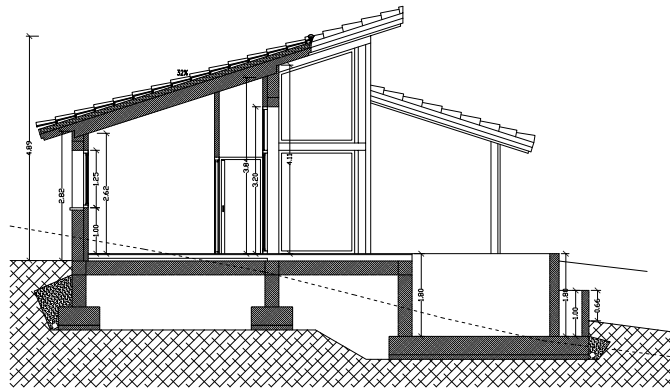

SECCIÓN 1

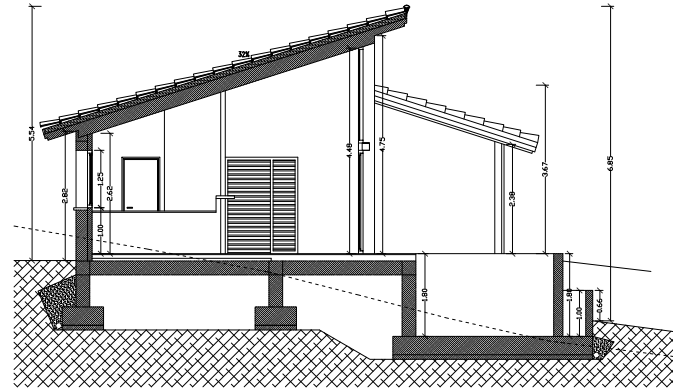

SECCIÓN 2

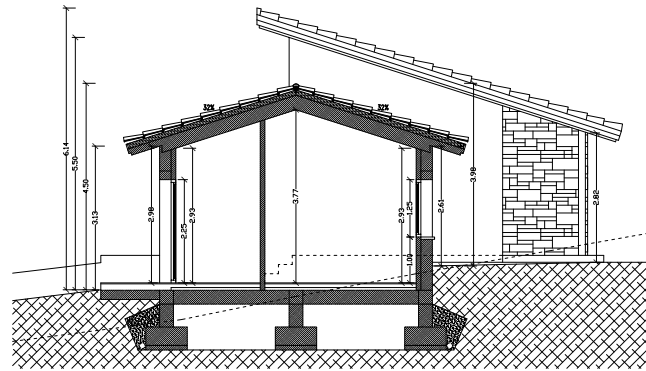

SECCIÓN 3

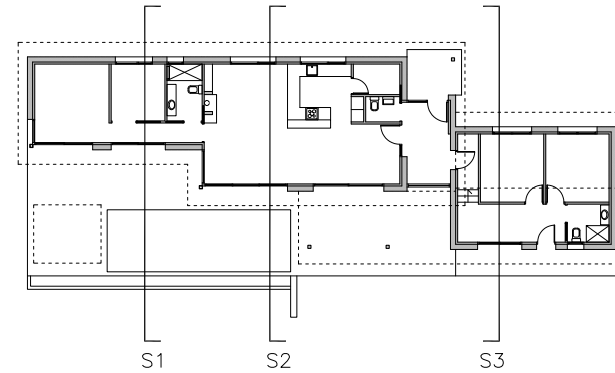

S1

S2

S3

PROYECTO BÁSICO DE VIVIENDA UNIFAMILIAR AISLADA		COD. 23469
GRANADA, Polígono 508, Parcela 24. PUELLIZO - VAL DE SAN VICENTE (CANTABRIA)		FEBRERO 2023
PLANO		
05		SECCIONES
ESCALA 1/50		
PROPIEDAD	ARQUITECTO	
JAVIER PERDIO GUTIERREZ	Mª TERESA MORENO FUENTE	
C/ra. Serrano, 10 BA. 1º E. (Sopora, Cantabria)		tel. 942774460
www.proyectosarquitecturales.com		www.proyectosarquitecturales.com



Firma 1: SELLO DOCUMENTO ELECTRÓNICO ENI  
GOBIERNO DE CANTABRIA

Firma 2: 01/03/2023 - SELLO DOCUMENTO ELECTRÓNICO - ENI  
GOBIERNO DE CANTABRIA

CSV: A0600MiwcEYxHj2k5YT2fY5sktJLYdAU3n8j

R.D.G.URB.Y ORD.TE (OP007)  
N.º Registro: 2023OP007E001436  
Fecha Registro: 02/03/2023 10:37

