

LUNES, 18 DE SEPTIEMBRE DE 2017 - BOC EXTRAORDINARIO NÚM. 27



1/1.000

1/1.000

OBSERVACIONES Y SINGULARIDADES

BLIQUE EGARDO PERAZA A FINALES DEL SIGLO XIX. HA SIDO RECIENTEMENTE RESTRUICIDA, DISTRIBUYÉNDOSE EN VARIAS VIVIENDAS PARA UNA FAMILIA. CUENTA CON UNA PEQUEÑA CONSTRUCCIÓN ADOSADA A LA TIPIA DEL CALLEJO, DESTINADA AL COMERCIO DE CEBAMACA. LA TIPIA QUE BORDEA LA PROPIEDAD ES DE PROTECCIÓN INTEGRAL, PERTENECIENDO LA POSTERIOR LÍMITANTE CON EL RÍO A LA ANTIGUA FABRICA DE CAÑONES.

DESCRIPCIÓN, HISTORIA Y BIBLIOGRAFÍA DEL EDIFICIO
ALTO
 A AUTOR / PROMOTOR

SIGLO XIX
 SU UBICACIÓN EN UN ENTORNO DE INTERÉS

CRITERIOS DE VALORACIÓN
 SU SINGULARIDAD
 SU VALOR ARQUITECTÓNICO O DECORATIVO
 SU TENDENCIA EN LA CUMBREDA, A MODO DE GOSSEVATONDO Y QUE RECIENTEMENTE HA SIDO SUSTITUIDA POR OTRA DE MAYOR IMPACTO.

DESCRIPCIÓN, NOTICIAS Y REFERENCIAS HISTÓRICAS.

BIBLIOGRAFÍA Y DOCUMENTACIÓN GRAFICAL.
 "LIERGANCES" - FRENTE DE CASO Y CASAS - JUNIO DE 1936
 "N.S.S. DE PLANTEAMIENTO DEL ARRIQUECIMIENTO DE LIERGANCES" - CALLES DE MARO - JUNIO DE 1937
 "PARQUE MONUMENTAL DEL MUNICIPIO DE LIERGANCES" - LA ANUNCIATA ZANUJA Y OTROS - SEPTIEMBRE 2001.

INTERÉS DE DETALLES DEL EDIFICIO ***

| | | | | | | | |
|---------|----------|------------------|------|--------------|------|----------------|------|
| ENTORNO | MUY ALTO | EXTERIOR/FACHADA | ALTO | ORGANIZACIÓN | ALTO | INTERIOR | ALTO |
| ENTORNO | ALTO | FACHADA | ALTO | CUBIERTA | ALTO | ACCESOS | ALTO |
| | | CUBIERTA | | | | PABO. | ALTO |
| | | | | | | ESCALERA | ALTO |
| | | | | | | CONSTRUCCIONES | ALTO |
| | | | | | | ESTANCIAS | ALTO |

CALIDAD CONSTRUCTIVA

| | |
|--|---|
| FACHADA | BUENA |
| PINTURA SOBRE REVOCO | BUENA |
| ESTADO DEL EDIFICIO, SUPERFICIES E INTERVENCIONES POSIBLES | BUENO |
| ESTADO GLOBAL | BUENO |
| APROVECHAMIENTO/USO | 1.859 m ² |
| SUPERFICIE DE PARCELA | 200 m ² |
| SUPERFICIE OCUPADA | 387 m ² |
| SUPERFICIE CONSTRUIDA | 0,21 m ² /m ² |
| EFECTIVIDAD RESIDUANTE | |
| INTERVENCIONES DE GENERAL APLICACIÓN. | SECCIÓN GRADO DE PROTECCIÓN Y OBSERVACIONES |
| | LA CONSTRUCCIÓN ADOSADA A LA TIPIA DEL CALLEJO TIENE PROTECCIÓN AMBIENTAL |

APROBADO TEXTO PUBLICATIONE
 DEFINITIVO EN EL BOLETÍN OFICIAL DE CANTABRIA EN 05 JUL 2017
 DADOS: CARREREROS Y URBANISMO
 DATED: 05 JUL 2017

COMUNIDAD AUTÓNOMA DE CANTABRIA
 AYUNTAMIENTO DE LIÉRGANES
 PLAN ESPECIAL DE PROTECCIÓN DEL PATRIMONIO CULTURAL
 CATALOGO URBANÍSTICO DE PROTECCIÓN DEL CONJUNTO HISTÓRICO

FICHAS DE BIENES INMUEBLES FICHA Nº 21

REDACCIÓN 29/01/2014
 FECHA DE ACTUALIZACIÓN

REF. CATASTRAL: 0032001VMB003
 MANZANA: 00330 PARCELA: 1

PROTECCIÓN: EDIFICIO ***
 ESTRUCTURAL

SUBCONJUNTO: MERCADERO 11
 MULTIPROPIEDAD PRIVADA

LOCALIZACIÓN: JUAN CURTIS 36
 BARRIO DE LA HERMOZA 1

VALORACIÓN/INTERÉS: NÚCLEO PUEBLANO O BARRIO: BARRIO DE MERCADERO
 ARQUITECTURA CULTA

EDIFICIO: NÚCLEO ***
 N.S.S. 87
 A.P. ESPECIAL
 *** Nota de Protección del edificio: Supremacía del. Integrar. Catastral. Ambiental. Fuera de Ordenación.



Notación: +: Edificio. Bm: Bien de Interés Local. Singular. Arquitectura culta. Arquitectura Popular. Cortesiva.
 *: Monumento. Bm: Bien de Interés Local. Bm: Bm de Interés Local. Bm: Bm de Interés Local.
 *** N.S.S. 87. A.P. Especial. Área de Protección. Especial. E.P. Integral-Estático y miembros angulares sometidos a Protección Integral.
USOS DEL BIEN DE INTERÉS LOCAL ACTUAL

TIPOLÓGIA DEL EDIFICIO

| | |
|--------------------------|-------------|
| GENERAL/INTERÉS: | RESIDENCIAL |
| Nº PLANTAS: | RESIDENCIAL |
| RELACIÓN CON LA CALLE: | RESIDENCIAL |
| RELACIÓN CON LA PARCELA: | RESIDENCIAL |
| | RESIDENCIAL |
| | RESIDENCIAL |
| | RESIDENCIAL |
| | RESIDENCIAL |
| | RESIDENCIAL |
| | RESIDENCIAL |



1/1.000



1/1.000

OBSERVACIONES Y SINGULARIDADES

MODIFICACIONES DE ALICATOS A MEDIDAS DEL SELLO Y6 Y HERNANDEZ SOLANA POSTERIOR
AUMENTAN EN Fachada Principal Resulto con Acuerdo no así el de Fachada Oeste que causa un efecto
negativo en el alzado general, tránsito y que debería ser similar al de Calle

DESCRIPCIÓN, HISTORIA Y BILOGRAFÍA DEL EDIFICIO

MUY ALTO
SELO XVI
SU UBICACIÓN EN UN ENTORNO DE INTERÉS
SU SINGULARIDAD
SU VALOR ARQUITECTÓNICO O DECORATIVO
TOSSANO ARRABADO
CORRALAMA EXTERIOR
ACERCA DEL ALZADO DE LA Fachada Sur
'TERRAZAS' - Perteneciente al grupo de las Fachadas Sur. 1838
'TERRAZAS' - Perteneciente al grupo de las Fachadas Sur. 1838
'CORRALAMA' - Perteneciente al grupo de las Fachadas Sur. 1838
'CORRALAMA' - Perteneciente al grupo de las Fachadas Sur. 1838

INDICES EDIFICIO

DESCRIPCIÓN, HISTORIA Y BILOGRAFÍA DEL EDIFICIO

INTERIORES

ESTADO DEL EDIFICIO, SUPERFICIES E INTERENCIONES POSIBLES

APROBADO TELER PUBLICADO
DISEÑADO POR
05 JUL 2017
Dato: Ordenación y Urbanismo
El Director,
Dato: Ordenación y Urbanismo

ESTADO DEL EDIFICIO, SUPERFICIES E INTERENCIONES POSIBLES

ESTADO DEL EDIFICIO, SUPERFICIES E INTERENCIONES POSIBLES

ESTADO DEL EDIFICIO, SUPERFICIES E INTERENCIONES POSIBLES

ESTADO DEL EDIFICIO, SUPERFICIES E INTERENCIONES POSIBLES

ESTADO DEL EDIFICIO, SUPERFICIES E INTERENCIONES POSIBLES

AYUNTAMIENTO DE LIÉRGANES
PLAN ESPECIAL DE PROTECCIÓN DEL PATRIMONIO CULTURAL
CATÁLOGO URBANÍSTICO DE PROTECCIÓN DEL CONJUNTO HISTÓRICO

FICHAS DE BIENES INMUEBLES
FICHA N.º 22
DENOMINACIÓN DEL EDIFICIO: CASA DE PASCUAL DE LA PORTELLA
FECHA DE REDACCIÓN: 20/01/2014
FECHA DE ACTUALIZACIÓN:
SUBCONJUNTO:
TITULARIDAD:
LOCALIZACIÓN:
DIRECCIÓN POSTAL:
NÚCLEO Población O BARRIO:
VALORACIÓN/INTERÉS:
EDIFICIO LINDO **
N.I.S.S. 87 **
A.P. ESPECIAL/CP. INTERIOR Nº 18
REF. CATASTRAL: 999423VA399S
MANZANA: 99946 PARCELA: 23
PROTECCIÓN: INTERIOR ***
EDIFICIO ****

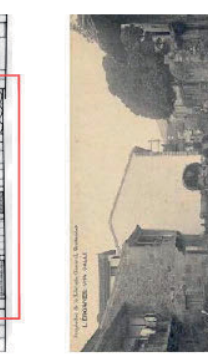
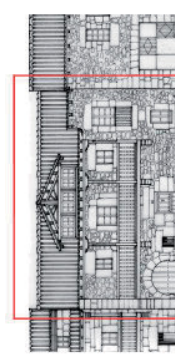

1.000
Municipio/Lugar del Edificio: Bien de Interés Local. Singular. Arquitectura culta. Arquitecto: Pío del Campo, Confiteiro.
** N.I.S.S., 87, A.P. Especial - Área de Protección Especial. E.P. Integrado - Área de Protección Especial y elementos singulares sometidos a Protección Integral.
*** N.I.S.S., 87, A.P. Especial - Área de Protección Especial. E.P. Integrado - Área de Protección Especial.

USO/APROVECHAMIENTO ACTUAL
PLANTAS DE PARCELA
BANQUETEO/DEBARRILLA
PANTANOS.
PRIMERIA.
BAJA.
SOTANO O SUBSOTANO.
RESIDENCIAL
RESIDENCIAL
RESIDENCIAL
RESIDENCIAL

TIPOLOGÍA DEL EDIFICIO
ORIGENAL/HISTÓRICO.
RELACION CON LA CALLE
RELACION CON LA PARCELA.
RESIDENCIAL
ALINEADA
EN HERRIA
RESIDENCIAL
RESIDENCIAL
RESIDENCIAL

LUNES, 18 DE SEPTIEMBRE DE 2017 - BOC EXTRAORDINARIO NÚM. 27



1/1.000



1/1.000

OBSERVACIONES Y SINGULARIDADES

REFORMADA EN 2.004, PRESENTANDO UN MIRADOR EN FACADA DESPROPORCIONADO EN LONGITUD Y VUELTO CON LA ESCALA DEL EDIFICIO. LA MAMPUESTA HA SIDO REVISADA, CONSERVANDO MUY ADECUADA LA SOLUCIÓN. EL MIRMIRÁN HA SIDO RECONSTRUIDO CON EL 25, MANEJANDO UNOS INTERESANTES RIEBOS, RECUPERADOS CON ACIERTO, Y QUE PERDUREN AL CORRIENTE.

DESCRIPCIÓN, HISTORIA Y BIBLIOGRAFÍA DEL EDIFICIO

INTERÉS EDIFICIO: MEDIO
 ÉPOCA: SIGLO XX
 CRITERIOS DE VALORACIÓN: SU UBICACIÓN EN UN ENTORNO DE INTERÉS

DESCRIPCIÓN, NOTAS Y REFERENCIAS HISTÓRICAS:
 SE TRATA DE UNA EDIFICACIÓN DE LA PRIMERA MITAD DEL SIGLO XX, MUY RELEVANTE POR SU UBICACIÓN EN EL ENTORNO DE UN MIRADOR Y BALCONADA EN LAZULLO, DE IMPACTO MUY NEGATIVO EN EL CONSULTO. NO APARECE EN LA FOTOGRAFÍA HISTÓRICA DE 1.908.

BIBLIOGRAFÍA Y DOCUMENTACIÓN GRÁFICA:
 "TARASQUE" - FERIA DE SUDO Y LONJA - ABRIL 1936 - ARCHIVO 1937.
 "TARASQUE" - FERIA DE SUDO Y LONJA - ABRIL 1936 - ARCHIVO 1937.
 "OBRERO MANEJADOR DEL MIRMIRÁN DE LERIDANE" - MA. ANASTASIO ZAMÁ Y OTROS - SANDEUSO 2001.

*** Nivel de Interés: Muy alto, Alto, Medio, Bajo

INTERÉS DE DETALLES DEL EDIFICIO ***

| | | | |
|-------------------|------------------------|-----------------------------|---------------------|
| ENTORNO: MUY ALTO | EXTERIOR/FACADA: MEDIO | ARGEN/ALBETO/PARCELA: MEDIO | INTERIOR: MUY BUENO |
| FACADA: MEDIO | CUBIERTA: MEDIO | ORGANIZACIÓN: MEDIO | ACCESOS: MEDIO |
| CUBIERTA: MEDIO | CONSTRUCCIONES: MEDIO | TAPAS: ALTO | PABO: MEDIO |
| | | | ESCALERA: MEDIO |
| | | | ESTANCA: MEDIO |

*** Nivel de Interés: Muy alto, Alto, Medio, Bajo

CALIDAD CONSTRUCTIVA

FACADA: CARPINTERIA
 SILENA Y REVOCO: MADERA PINTADA

ESTADO DEL EDIFICIO, SUPERFICIES E INTERVENCIONES POSIBLES

ESTADO GLOBAL: MUY BUENO
 APROXIMACIÓN/USO: RESIDENCIAL
 SUPERFICIE DE PARCELA: 319 m²
 SUPERFICIE COPIADA: 174 m²
 SUPERFICIE CONSTRUIDA: 284 m²
 EFECTIVIDAD RESIDUANTE: 0,91 m²/m²

INTERVENCIONES DE GENERAL APLICACIÓN: SEGÚN GRADO DE PROTECCIÓN

COMUNIDAD AUTÓNOMA DE CANTABRIA AYUNTAMIENTO DE LIÉRGANES

PLAN ESPECIAL DE PROTECCIÓN DEL PATRIMONIO CULTURAL
CATALOGO URBANISTICO DE PROTECCIÓN DEL CONJUNTO HISTÓRICO

FICHAS DE BIENES INMUEBLES FICHA N.º 23

DENOMINACIÓN DEL EDIFICIO: CASA DE GANDARA PICAZARRI FECHA DE REDACCIÓN: 29/01/2014
 FECHA DE ACTUALIZACIÓN:

SUBCONJUNTO: MERCABULO M1 TITULARIDAD: PRIVADA ÚNICA

LOCALIZACIÓN: JUAN CUSTAS 34

INDICACION: MANZANA 009303V40905 PARCELA: 3

NUCLEO DE PROTECCIÓN: BARRIO DE MERCABULO PROTECCIÓN EDIFICIO: ESTRUCTURAL

VALORACIÓN/INTERÉS: ARQUITECTURA POPULAR MUY ALTO

SUBCONJUNTO: A.P. ESPECIAL

N.A.S.S. 07 ***

*** Nivel de Protección del edificio: Supremacía, Integral, Estructural, Anónimo, Fuera de Ordenación.



2.004 2.004





2.004 2.004 2.004

USO/APROXIMACIÓN ACTUAL
 PLANTAS: ERIFICACIÓN

| | | |
|-----------------------|-------------|-------------|
| RESIDENCIAL | RESIDENCIAL | RESIDENCIAL |
| EN PLANTA | EN PLANTA | RESIDENCIAL |
| EN PLANTA | EN PLANTA | RESIDENCIAL |
| SOTRANO O SEMISOTRANO | | |

TIPOLOGÍA DEL EDIFICIO
 ORIGINAL/HISTÓRICO.
 Nº PLANTAS: 2+1
 RELACION CON LA CALLE: EN PLANTA
 RELACION CON LA PARCELA: EN PLANTA

*** Nivel de Interés: Muy alto, Alto, Medio, Bajo

LUNES, 18 DE SEPTIEMBRE DE 2017 - BOC EXTRAORDINARIO NÚM. 27

COMUNIDAD AUTÓNOMA DE CANTABRIA
AYUNTAMIENTO DE LIÉRGANES
PLAN ESPECIAL DE PROTECCIÓN DEL PATRIMONIO CULTURAL
CÁLOGO URBANÍSTICO DE PROTECCIÓN DEL CONJUNTO HISTÓRICO

FICHAS DE BIENES INMUEBLES FICHA N.º 24
FECHA DE REDACCIÓN: 29/01/2014
FECHA DE ACTUALIZACIÓN:

REF. CATASTRAL: 999424AN3995
MANZANA: 99946 PARCELA: 24
PROTECCIÓN: INTERIOR
EDIFICIO: ***



MERCADERO, N.º 1
PRIVADA ONCA

JUAN CUETOS 9
BARRIO DE MERCADERO

ARQUITECTURA: CUIZA
EDIFICIO: MUY ALTO

A.P. ESPECIAL/REP. INTERIOR N.º 19

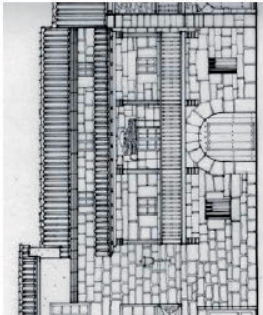
*** (Visita de Protección del edificio: Suplementos: Integrn. Contextual. Ambiental, Fura de Ordenación.)



1.800

1.800

*** (Verificación/Informe del Edificio Bien de Interés Cultural: Bien de Interés Local. Significn. Arquitectura noble. Arquitecto Popular. Confesivo.)
N.º 1.800.01.017. A.P. Especial - Áreas de Protección Especial. E.P. Integrn. - Edificios y elementos arquitectónicos sometidos a Protección Integral.

TIPOLOGÍA DEL EDIFICIO
ORIGINAL/HISTÓRICO. N.º PLANTAS: 2+1 ALICATA EN LA CALLE RELACION CON LA PARCELA. RESIDENCIAL. BALCÓN/BAHAYLLA. RESTO PLANTAS: BARRERA. BARRERA. SOTANO O SEMISOTANO.

RESIDENCIAL
RESIDENCIAL
RESIDENCIAL

OBSERVACIONES Y SINGULARIDADES

DESCRIPCIÓN, HISTORIA Y BIBLIOGRAFÍA DEL EDIFICIO
MUY ALTO
SELO XVI
SU UBICACIÓN EN UN ENTORNO DE INTERÉS
SU SINGULARIDAD
CRITERIOS DE VALORACIÓN.
DESCRIPCIÓN, MATERIAS Y REPRESENTACIÓN HISTÓRICA.

AUTOR / PROMOTOR: JUAN DE LA RAMADA

DESCRIPCIÓN, HISTORIA Y BIBLIOGRAFÍA DEL EDIFICIO
MUY ALTO
SELO XVI
SU UBICACIÓN EN UN ENTORNO DE INTERÉS
SU SINGULARIDAD
CRITERIOS DE VALORACIÓN.
DESCRIPCIÓN, MATERIAS Y REPRESENTACIÓN HISTÓRICA.

DESCRIPCIÓN, HISTORIA Y BIBLIOGRAFÍA DEL EDIFICIO
MUY ALTO
SELO XVI
SU UBICACIÓN EN UN ENTORNO DE INTERÉS
SU SINGULARIDAD
CRITERIOS DE VALORACIÓN.
DESCRIPCIÓN, MATERIAS Y REPRESENTACIÓN HISTÓRICA.

BIBLIOGRAFÍA Y DOCUMENTACIÓN GRÁFICA.
"LIÉRGANES" - PLAN DE SOLO Y LINDA - MARZO 1936.
"LIÉRGANES" - PLAN DE SOLO Y LINDA - MARZO 1937.
"LIÉRGANES" - PLAN DE SOLO Y LINDA - MARZO 1938.
"LIÉRGANES" - PLAN DE SOLO Y LINDA - MARZO 1939.
"LIÉRGANES" - PLAN DE SOLO Y LINDA - MARZO 1940.
"LIÉRGANES" - PLAN DE SOLO Y LINDA - MARZO 1941.
"LIÉRGANES" - PLAN DE SOLO Y LINDA - MARZO 1942.
"LIÉRGANES" - PLAN DE SOLO Y LINDA - MARZO 1943.
"LIÉRGANES" - PLAN DE SOLO Y LINDA - MARZO 1944.
"LIÉRGANES" - PLAN DE SOLO Y LINDA - MARZO 1945.
"LIÉRGANES" - PLAN DE SOLO Y LINDA - MARZO 1946.
"LIÉRGANES" - PLAN DE SOLO Y LINDA - MARZO 1947.
"LIÉRGANES" - PLAN DE SOLO Y LINDA - MARZO 1948.
"LIÉRGANES" - PLAN DE SOLO Y LINDA - MARZO 1949.
"LIÉRGANES" - PLAN DE SOLO Y LINDA - MARZO 1950.
"LIÉRGANES" - PLAN DE SOLO Y LINDA - MARZO 1951.
"LIÉRGANES" - PLAN DE SOLO Y LINDA - MARZO 1952.
"LIÉRGANES" - PLAN DE SOLO Y LINDA - MARZO 1953.
"LIÉRGANES" - PLAN DE SOLO Y LINDA - MARZO 1954.
"LIÉRGANES" - PLAN DE SOLO Y LINDA - MARZO 1955.
"LIÉRGANES" - PLAN DE SOLO Y LINDA - MARZO 1956.
"LIÉRGANES" - PLAN DE SOLO Y LINDA - MARZO 1957.
"LIÉRGANES" - PLAN DE SOLO Y LINDA - MARZO 1958.
"LIÉRGANES" - PLAN DE SOLO Y LINDA - MARZO 1959.
"LIÉRGANES" - PLAN DE SOLO Y LINDA - MARZO 1960.
"LIÉRGANES" - PLAN DE SOLO Y LINDA - MARZO 1961.
"LIÉRGANES" - PLAN DE SOLO Y LINDA - MARZO 1962.
"LIÉRGANES" - PLAN DE SOLO Y LINDA - MARZO 1963.
"LIÉRGANES" - PLAN DE SOLO Y LINDA - MARZO 1964.
"LIÉRGANES" - PLAN DE SOLO Y LINDA - MARZO 1965.
"LIÉRGANES" - PLAN DE SOLO Y LINDA - MARZO 1966.
"LIÉRGANES" - PLAN DE SOLO Y LINDA - MARZO 1967.
"LIÉRGANES" - PLAN DE SOLO Y LINDA - MARZO 1968.
"LIÉRGANES" - PLAN DE SOLO Y LINDA - MARZO 1969.
"LIÉRGANES" - PLAN DE SOLO Y LINDA - MARZO 1970.
"LIÉRGANES" - PLAN DE SOLO Y LINDA - MARZO 1971.
"LIÉRGANES" - PLAN DE SOLO Y LINDA - MARZO 1972.
"LIÉRGANES" - PLAN DE SOLO Y LINDA - MARZO 1973.
"LIÉRGANES" - PLAN DE SOLO Y LINDA - MARZO 1974.
"LIÉRGANES" - PLAN DE SOLO Y LINDA - MARZO 1975.
"LIÉRGANES" - PLAN DE SOLO Y LINDA - MARZO 1976.
"LIÉRGANES" - PLAN DE SOLO Y LINDA - MARZO 1977.
"LIÉRGANES" - PLAN DE SOLO Y LINDA - MARZO 1978.
"LIÉRGANES" - PLAN DE SOLO Y LINDA - MARZO 1979.
"LIÉRGANES" - PLAN DE SOLO Y LINDA - MARZO 1980.
"LIÉRGANES" - PLAN DE SOLO Y LINDA - MARZO 1981.
"LIÉRGANES" - PLAN DE SOLO Y LINDA - MARZO 1982.
"LIÉRGANES" - PLAN DE SOLO Y LINDA - MARZO 1983.
"LIÉRGANES" - PLAN DE SOLO Y LINDA - MARZO 1984.
"LIÉRGANES" - PLAN DE SOLO Y LINDA - MARZO 1985.
"LIÉRGANES" - PLAN DE SOLO Y LINDA - MARZO 1986.
"LIÉRGANES" - PLAN DE SOLO Y LINDA - MARZO 1987.
"LIÉRGANES" - PLAN DE SOLO Y LINDA - MARZO 1988.
"LIÉRGANES" - PLAN DE SOLO Y LINDA - MARZO 1989.
"LIÉRGANES" - PLAN DE SOLO Y LINDA - MARZO 1990.
"LIÉRGANES" - PLAN DE SOLO Y LINDA - MARZO 1991.
"LIÉRGANES" - PLAN DE SOLO Y LINDA - MARZO 1992.
"LIÉRGANES" - PLAN DE SOLO Y LINDA - MARZO 1993.
"LIÉRGANES" - PLAN DE SOLO Y LINDA - MARZO 1994.
"LIÉRGANES" - PLAN DE SOLO Y LINDA - MARZO 1995.
"LIÉRGANES" - PLAN DE SOLO Y LINDA - MARZO 1996.
"LIÉRGANES" - PLAN DE SOLO Y LINDA - MARZO 1997.
"LIÉRGANES" - PLAN DE SOLO Y LINDA - MARZO 1998.
"LIÉRGANES" - PLAN DE SOLO Y LINDA - MARZO 1999.
"LIÉRGANES" - PLAN DE SOLO Y LINDA - MARZO 2000.

*** (Verificación/Informe del Edificio Bien de Interés Cultural: Bien de Interés Local. Significn. Arquitectura noble. Arquitecto Popular. Confesivo.)
N.º 1.800.01.017. A.P. Especial - Áreas de Protección Especial. E.P. Integrn. - Edificios y elementos arquitectónicos sometidos a Protección Integral.

INTENSIDAD DE DETALLES DEL EDIFICIO
EXTERIOR/FACADA: MUY ALTO
ORGANIZACIÓN: MUY ALTO
CUBIERTA: MUY ALTO
MATERIALES: MUY ALTO
ACCESOS: MUY ALTO
PLANTACIÓN: MUY ALTO
TIMPES: MUY ALTO
CONSTRUCCIONES: MUY ALTO



CUBIERTAS: CUBIERTAS. CARPINTERIA: CARPINTERIA. MAQUINA: MAQUINA. PINTURA: PINTURA. SILENIO: SILENIO.

ESTADO DEL EDIFICIO, SUPERFICIES E INTERVENCIONES POSIBLES
ESTADO GLOBAL: MUY BUENO
APROVECHAMIENTO/USO: RESIDENCIAL
SUPERFICIE DE PARCELA: 489 m²
SUPERFICIE OCUPIADA: 190 m²
SUPERFICIE CONSTRUIDA: 218 m²
EFECTIVIDAD RESULTANTE: 0.45 m²/m²

INTERVENCIONES DE GENERAL APLICACIÓN. SEÑAL GRADO DE PROTECCIÓN Y OBSERVACIONES

APROBADO TEJIDO PUBLICADO DE MANERA OFICIAL en el Boletín Oficial de Cantabria de 05 JUL 2007 por el Consejo Regulator de Cantabria. Intervenciones y Urbanismo. Dpto. Ordenación Urbana y Urbanismo.

LUNES, 18 DE SEPTIEMBRE DE 2017 - BOC EXTRAORDINARIO NÚM. 27

1/1.000

1/1.000

OBSERVACIONES Y SINGULARIDADES

ERIGIÓAN INCLUMAS PARTE MERIARINAS DEL SIELO XV/ XVI/MA SAMIULES ESTREMITAS CON LAS CASAS DE SOTERRIO. EN GRUPO CON MAMPUESTERA RESOUCIA DESTACANDO LAS GUARNICIONES DE SILLERA DE LOS MUECOS. RECENTEMENTE LA CARPINTERIA DE MADIERA PRINCIPAL HA SIDO SUSTITUIDA POR OTRA DE PVC IMPITACION MADIERA BAZELIZADA EN UN CONJUNTO HISTÓRICO. MUECOS CERRADOS Y VISIBLES DESDE EL N.º 23. LA PARCELA SE ENCUENTRA SOBRE LOS ANTIGUOS TERRENOS DE LA FABRICA DE CAÑONES.

DESCRIPCIÓN, HISTORIA Y BIBLIOGRAFÍA DEL EDIFICIO

ALTO XX
SELO XX
SU UBICACION EN UN ENTORNO DE INTERES SU VALOR ARQUITECTÓNICO O DECORATIVO
LA VIVIENDA SE REEDÓ REPERIARAS TOTALMENTE HACE UNOS CINCO AÑOS QUEDANDO COMO TESTIGOS ANTERIORES LOS MUECOS/TERRENOS

INTENSO DE VALORACION

DESCRIPCION, NOTAS Y REFERENCIAS HISTÓRICAS

BIBLIOGRAFIA Y DOCUMENTACION GRAFICA

"TERRAZAS" - FERIA DE SIDA Y LINDA - MARZO 1906.
"LOS MUECOS" - BOLETIN DE LA COMISION DE MONUMENTOS - CASOS DE MARZO - JUNIO 1987.
"BOLETO MUNICIPAL DEL MUNICIPIO DE LERIO" - LA ANUNCIAR JUNA Y OTROS - SEPTIEMBRE 2001.

*** Nal de Huerde: Mar, abn, Bada, Bolo

INTENSO DE DETALLES DEL EDIFICIO ***

| | | | | | | |
|---------|----------|------------------|----------|------------|-------|----------------|
| ENTORNO | MUY ALTO | EXTERIOR/FACHADA | ALTO | ALTO | ALTO | ALTO |
| ENTORNO | MUY ALTO | FACHADA | ALTO | ALTO | ALTO | ALTO |
| | | CUBIERTA | CUBIERTA | PLANTACION | TAPAS | CONSTRUCCIONES |
| | | | | | | |

*** Nal de Huerde: Mar, abn, Bada, Bolo

CALIDAD CONSTRUCTIVA

| | | |
|----------------------|-------------------|-----------|
| FACHADA | CARPINTERIA | CUBIERTAS |
| MAMPUESTRA Y SILLERA | MADIERA PRINCIPAL | TEJA |

ESTADO DEL EDIFICIO, SUPERFICIES E INTERENCIONES POSIBLES

| | | | |
|------------------------|-------------------------------------|----------------|---|
| ESTADO GLOBAL | BUENO | APROBADO | TEJA |
| APROVECHAMIENTO/USO | RESIDENCIAL | DEINITIVAMENTE | en el Boleto Oficial de Cantabria de 1906 |
| SUPERFICIE DE PARCELA | 680 m ² | 0 5 JUL 2007 | |
| SUPERFICIE DISPONIBLE | 153 m ² | | |
| SUPERFICIE CONSTRUIDA | 216 m ² | | |
| EFECTIVIDAD RESIDUANTE | 0,32 m ² /m ² | | |

DATOS: CHINCHERIBERLINI y URBASAA
El Socorro, S. J.

INTERENCIONES DE GENERAL APLICACION. SECCION GRADO DE PROTECCION Y OBSERVACIONES

COMUNIDAD AUTONOMA DE CANTABRIA

AYUNTAMIENTO DE LIÉRGANES

PLAN ESPECIAL DE PROTECCION DEL PATRIMONIO CULTURAL

CATALOGO URBANISTICO DE PROTECCION DEL CONJUNTO HISTORICO

FICHAS DE BIENES INMUEBLES

FICHA N.º 25

FECHA DE REDACCION: 29/01/2014

FECHA DE ACTUALIZACION:

MERCADILLO M1

PRIVADA ONCA

JUAN GURRUS 32

BARRO DE MERCADILLO

REF. CATASTRAL: 0093010N49995

MANZANA: 00930

PARCELA: 10

PROTECCION: ESTRUCTURAL

EDIFICIO ***

ARQUITECTURA: CUELA

SUPERFICIE: MUY ALTO

N.I.S.S.: 87 ***

A.P. ESPECIAL

*** Nivel de Protección del edificio: Supremacía, Integral, Extraordinario, Anónimo, Fuera de Ordenación.









USO/APROVECHAMIENTO ACTUAL

PLANTAS: ERIFICACION

| | | |
|--------------------------|---------------------|----------------|
| ORIGINAL/HISTORICO | RESIDENCIAL | RESIDENCIAL |
| N.º PLANTAS: | A-1 | RESTO PLANTAS: |
| RELACION CON LA CALLE: | ANEXA | BAJA |
| RELACION CON LA PARCELA: | EN MANSA | BAJA |
| | SOTANO O SEMISOTANO | RESIDENCIAL |
| | | RESIDENCIAL |
| | | RESIDENCIAL |

*** Verificar/Intens de Edificio: Bien de Interés Cultural. Singular, Arquitecto, Arquitecto Popular, Confesivo.
*** N.I.S.S.: 87; A.P. Especial - Área de Protección Especial, E.P. Integral - Edificio y elementos singulares sometidos a Protección Integral.
*** Nivel de Protección del edificio: Supremacía, Integral, Extraordinario, Anónimo, Fuera de Ordenación.

LUNES, 18 DE SEPTIEMBRE DE 2017 - BOC EXTRAORDINARIO NÚM. 27

COMUNIDAD AUTÓNOMA DE CANTABRIA AYUNTAMIENTO DE LIÉRGANES PLAN ESPECIAL DE PROTECCIÓN DEL PATRIMONIO CULTURAL CATALOGO URBANÍSTICO DE PROTECCIÓN DEL CONJUNTO HISTORICO

FICHAS DE BIENES INMUEBLES FICHA N° 26
FECHA DE REDACCIÓN: 29/01/2014
FECHA DE ACTUALIZACIÓN:
MERCADERO, 41 PRIVADA ONKA
JUAN CURTIS 7 BARRIO DE MERCADERO
BARRIO DE MERCADERO 28
PROTECCIÓN INTERIOR
EMPEDRO ***
ARQUITECTURA CULTA
MAYOR 141B
A.P. ESPECIAL/EP- INTERIOR, N°1B

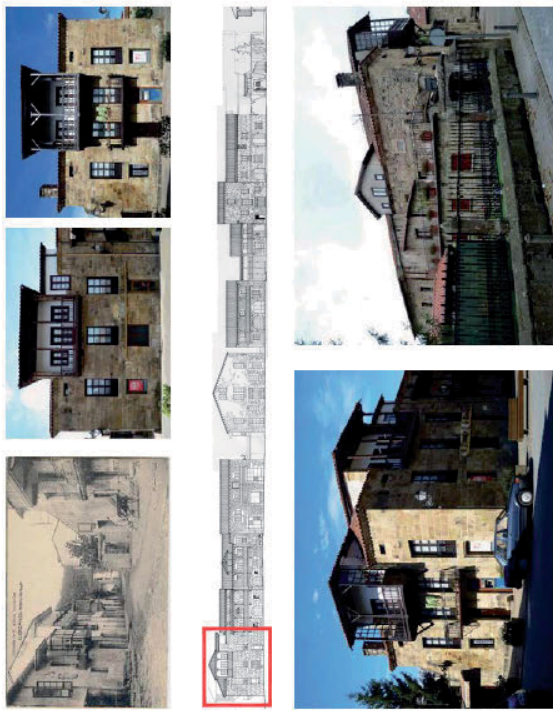

USO/APROVECHAMIENTO ACTUAL PLAZAS EMPEDRADA
TIPOLOGIA DEL EDIFICIO ORIGINAL/HISTORICO. RESIDENCIAL
RELACION CON LA CALLE ALINEADA EN HUEVA
RELACION CON LA PARCELA EN HUEVA
ENTRADA BANCARCA



OBSERVACIONES Y SINGULARIDADES
DESCRIPCIÓN, HISTORIA Y BIBLIOGRAFÍA DEL EDIFICIO
INTERIOR EMPEDRO.
ÉPOCA.
CRITERIOS DE VALORACIÓN.

DESCRIPCIÓN, HISTORIA Y BIBLIOGRAFÍA DEL EDIFICIO
ÉPOCA.
CRITERIOS DE VALORACIÓN.
DESCRIPCIÓN, NOTAS Y REPERCUSIONES HISTÓRICAS.

Table with columns for interior and exterior details: INTERIOR (MAYOR, ALTO), EXTERIOR/PARCELA (ALTO), ORGANIZACIÓN (ALTO), PLANTACIÓN (ALTO), TAPAS (ALTO), CONSTRUCCIONES (ALTO).

Table with columns for construction quality and interventions: CALIDAD CONSTRUCTIVA (CARPINTERIA, MADERA), PIEDRA DE SILLERA, ESPEDRO GLOBAL, APROVECHAMIENTO/USO, SUPERFICIE DE PARCELA, SUPERFICIE OCUPADA, SUPERFICIE CONSTRUIDA, EMPEDRAMIENTO RESIDUANTE.

LUNES, 18 DE SEPTIEMBRE DE 2017 - BOC EXTRAORDINARIO NÚM. 27

COMUNIDAD AUTÓNOMA DE CANTABRIA AYUNTAMIENTO DE LIÉRGANES
PLAN ESPECIAL DE PROTECCIÓN DEL PATRIMONIO CULTURAL
CÁLOGO URBANÍSTICO DE PROTECCIÓN DEL CONJUNTO HISTÓRICO

FICHAS DE BIENES INMUEBLES FICHA N.º 27
 FECHA DE REDACCIÓN: 29/01/2014
 FECHA DE ACTUALIZACIÓN:
 MERCADERO, 11
 PRIVADA, ÚNICA
 LOCALIZACIÓN: BARRIO DE LA MEMBRISA 2
 DIRECCIÓN POSTAL: BARRIO DE MERCADERO, 3
 NÚCLEO Población o BARRIO:
 VALORACIÓN/BENEFICIOS: ARQUITECTURA RESOLVAR
 SUPERIOR, MUY ALTO
 N.A.N.S.S.: 07 **
 A.P.: ESPECIAL
 *** Nivel de Protección del edificio: Supramunicipal, Integral, Caracterizad, Ambiental, Fuera de Ordenación.



TIPOLOGÍA DEL EDIFICIO
 ORIGINAL/HISTÓRICO.
 RESERVA 1
 RELACION CON LA CALLE
 RELACION CON LA PARCELA.

USO/APROVECHAMIENTO ACTUAL
 PLACAS EMERISACEN
 BAÑO/CUBIERTA/SANITARIA
 RESTO PLACAS.
 PASADIZO
 BAÑO
 SOTANO O SEMISOTANO.

RESERVA 1
 RESERVA 1
 RESERVA 1
 RESERVA 1

*** Nivel de Protección del edificio: Supramunicipal, Integral, Caracterizad, Ambiental, Fuera de Ordenación.

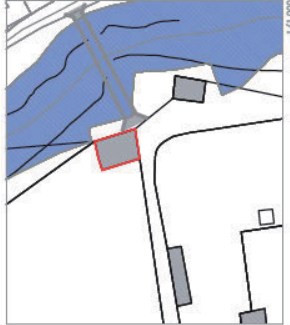
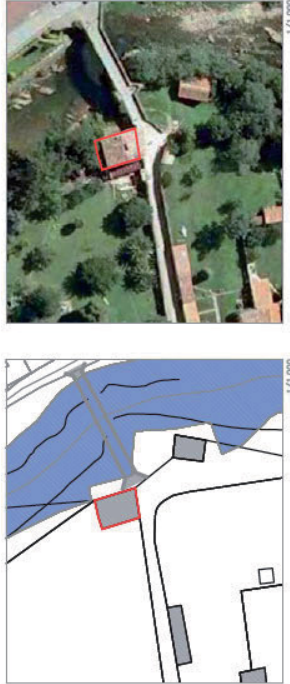

DESCRIPCIÓN, HISTORIA Y BIBLIOGRAFÍA DEL EDIFICIO
 ALTO XVIII-XX
 SUELO XVIII-XX
 SU UBICACIÓN EN UN ENTORNO DE INTENSOS
 CRITERIOS DE VALORACIÓN.
 DESCRIPCIÓN, MATERIAS Y REPERCUSSIONES HISTÓRICAS.
 DESCRIPCIÓN DE UN CONJUNTO CON ORIGEN VINCULADO AL PUENTE MAYOR Y DESPUÉS DE SER PARCIALMENTE DESTRUIDA POR UN INCENDIO EN 1.888, PUEDO TENER EN ORDEN UN USO COMO CASA DE PONTAZCO.

DESCRIPCIÓN, HISTORIA Y BIBLIOGRAFÍA DEL EDIFICIO
 ALTO XVIII-XX
 SUELO XVIII-XX
 SU UBICACIÓN EN UN ENTORNO DE INTENSOS
 CRITERIOS DE VALORACIÓN.
 DESCRIPCIÓN, MATERIAS Y REPERCUSSIONES HISTÓRICAS.
 DESCRIPCIÓN DE UN CONJUNTO CON ORIGEN VINCULADO AL PUENTE MAYOR Y DESPUÉS DE SER PARCIALMENTE DESTRUIDA POR UN INCENDIO EN 1.888, PUEDO TENER EN ORDEN UN USO COMO CASA DE PONTAZCO.

| | | | |
|--------------------|------------------------|---------------------------------|----------------|
| ENTORNO: MUY ALTO | EXTERIOR/FACONDA: ALTO | ARENA/ALBERTO/PARCELA: INTERIOR | ACCESOS: ALTO |
| ORGANIZACIÓN: ALTO | PLANTACIÓN: ALTO | TAPAS: ALTO | ESCALERA: ALTO |
| CUBIERTA: ALTO | CONSTRUCCIONES: ALTO | ESTANCIA: ALTO | ALTO |

INTENSOS DE DETALLES DEL EDIFICIO ***

CALIDAD CONSTRUCTIVA: CARPINTERIA, CUBIERTAS.
 FACONDA: MADERA
 SUELO Y VAMPASTERIA: REVOCO
 REVOCO: MUY BUENO
 ESTADIO GLOBAL: RESIDENCIAL
 APROVECHAMIENTO/USO: RESIDENCIAL
 SUPERFICIE DE PARCELA: 3.272 m²
 SUPERFICIE OCUPADA: 80 m²
 SUPERFICIE CONSTRUIDA: 270 m²
 EMPLEABILIDAD RESIDUANTE: 0,08 m²/m²

INTERVENCIONES DE GENERAL APLICACIÓN. SECCIÓN GRADO DE PROTECCIÓN

APROBADO Y PUBLICADO DESENTATIVAMENTE en el Bolefin Oficial de Cantabria de Liérganes de Cantabria de Liérganes el día 03 JUL 2017 por el Consejo Regulator de Cantabria de Ordenamiento y Urbanismo. DATO: Ordenamiento y Urbanismo

LUNES, 18 DE SEPTIEMBRE DE 2017 - BOC EXTRAORDINARIO NÚM. 27



1/1.000

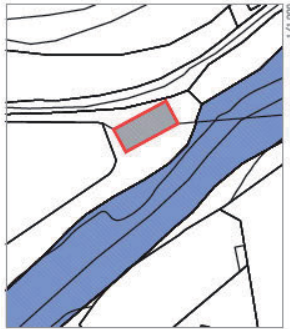

1/1.000

OBSERVACIONES Y SINGULARIDADES

ERIGIÓRSE EN CUATRO TORRES, CONVERTIDA CON LAS HERBAS DE LA ERMITA Y DESTINADA PRIMERO A HUERTO DE BRES, MAS TARDE A CENTRO DE MAYORES Y ACTUALMENTE A CENTRO JUVENIL, FORMABA UN CONJUNTO CON EL PUENTE Y EN LAS OBRAS PARA CONSTRUIR LAS TERRAZAS AL RD0 HACIA 1.990, SE DESTROYERON PUEBLOS LABRADOS DE GRAN ANTIGÜEDAD. LA IMAGEN DE S. MARTIN AUN SE CONSERVA, SALVADA DEL ESPOLDO E INCENDIO, EN LA ERMITA DE S. JOSE DEL BARRIO DE LA VEDA.

DESCRIPCIÓN, HISTORIA Y BIBLIOGRAFÍA DEL EDIFICIO
INDICES EDIFICIO: ALTO / PROMOTOR
ÉPOCA: S. XVI/XX
CRITERIOS DE VALORACIÓN: SU ORIGEN EN LA FUNDACIÓN DE LIÉRGANES
DESCRIPCIÓN, NOTICIAS Y REPRESENTACIONES HISTÓRICAS: SU DESTROYERON EN 1.990 PUE ERMITA DE S. MARTIN, QUE HA RESTO DEL ANTIGUO MONASTERIO DE SANTA CATARINA EL 30/11/1919 EN LAS DONACIONES DEL CONDE GUINERENDO AL MONASTERIO DE PESTALES.
BIBLIOGRAFÍA Y DOCUMENTACIÓN GRÁFICA: "LIÉRGANES" - FERIA DE BOLS Y LANA - MARZO 1928
 "LAS CASAS DE LA ALDEA DE LIÉRGANES" - CALLES DE BOLS - MARZO 1927
 "VIRREINO MONASTERIO DEL MONESTERO DE LIÉRGANES" - SAN ANTONIO JAMA Y OTROS - SEPTIEMBRE 2001.

INTENSOS DE DETALLES DEL EDIFICIO ***
INTERIOR: MUY ALTO
EXTERIOR/FACHADA: ALTO
ORGANIZACIÓN: ALTO
FLANQUEACIÓN: ALTO
CUBIERTA: ALTO
TIPOLOGÍA: ALTO
CONSTRUCCIONES: ALTO
ACCESOS: MEDIO
PABLO: MEDIO
ESCALERA: MEDIO
ESTANCIAS: MEDIO

CLASIFICACIÓN CONSTRUCTIVA: CARPINTERIA, CIBERTAS, CUBIERTA, TELA
FACHADA: CARPINTERIA, MADERA
SILLERA Y MANIPOSTERÍA: CARPINTERIA, MADERA
ESTADO DEL EDIFICIO, SUPERFICIES E INTERVENCIONES POSIBLES: CIBERTAS, TELA
ESTADO GLOBAL: BUENO
APROVECHAMIENTO/USO: DOTACIONAL PÚBLICO O PRIVADO
SUPERFICIE DE PARCELA: 93 m²
SUPERFICIE OCUPADA: 93 m²
SUPERFICIE CONSTRUIDA: 93 m²
EFECTIVIDAD RESULTANTE: 1 m²/m²
INTERVENCIONES DE GENERAL APLICACIÓN: SEZÓN GRADO DE PROTECCIÓN Y OBSERVACIONES

DECRETADO POR: DEPARTAMENTO DE POLÍTICA TERRITORIAL Y OBRAS PÚBLICAS
DECRETADO EN: 03 JUL 2017
DECRETADO POR: EL GOBIERNO DE CANTABRIA
DECRETADO EN: 03 JUL 2017
DECRETADO POR: EL GOBIERNO DE CANTABRIA
DECRETADO EN: 03 JUL 2017

COMUNIDAD AUTÓNOMA DE CANTABRIA
 AYUNTAMIENTO DE LIÉRGANES
PLAN ESPECIAL DE PROTECCIÓN DEL PATRIMONIO CULTURAL CATALOGO URBANÍSTICO DE PROTECCIÓN DEL CONJUNTO HISTORICO

FICHAS DE BIENES INMUEBLES FICHA N.º 28
DENOMINACIÓN DEL EDIFICIO: CENTRO JUVENIL, ANTIGUA ERMITA DE S. MARTIN
FECHA DE REDACCIÓN: 29/01/2014
FECHA DE ACTUALIZACIÓN:
SUBCONJUNTO: MERCADERO M1
TITULARIDAD: MUNICIPAL
LOCALIZACIÓN: FUENTE ROMANO 16 BARRIO DE MERCADERO
VALORACIÓN/INTERÉS: ARQUITECTURA CULTA MUY ALTO
PROTECCIÓN: ESTRUCTURAL
REF. CATASTRAL: 0095010M009
MANZANA: 00950 PARCELA: 10
PROTECCIÓN EDIFICIO *:** ESTRUCTURAL



TIPOLOGÍA DEL EDIFICIO
ORIGINAL/HISTÓRICO: ERMITA
RELACION CON LA CALLE: AJUSTADA
RELACION CON LA PARCELA: SINGULAR
USO/APROVECHAMIENTO ACTUAL: CENTRO JUVENIL
PLANTAS: BANCUBERTA/BIEMBALLA
RETO PLANTAS: PASADIZO
BALSA: BARRIO DE MERCADERO
SOTANO O SEMISOTANO: SOTANO O SEMISOTANO

LUNES, 18 DE SEPTIEMBRE DE 2017 - BOC EXTRAORDINARIO NÚM. 27



1/1.000

1/1.000

OBSERVACIONES Y SINGULARIDADES

SE TRATA DE UNA EDIFICACIÓN CON FUNDACION EN EL S. XVI Y MUY TRANSFORMADA EN EL S. XIX COMO TODAS LAS QUE ESTAN PROXIMAS A LA FABRICA DE CARONES. LA FACIADA OESTE TIENE UNA PERMANENTE INTERVENCIÓN INACABADA EN LA QUE SE HA AMPLIADO ALGUN HUECO Y SUPRIMIDO UN MIRADOR ANTIGUO.

INSCRIPCIÓN, HISTORIA Y BIBLIOGRAFÍA DEL EDIFICIO

AUTO / PROMOTOR:

EPOCA: XVII-XIX

CRITERIOS DE VALORACIÓN: SU UBICACIÓN EN UN ENTORNO DE INTERÉS

DESCRIPCIÓN, NOTAS Y REFERENCIAS HISTÓRICAS.

BIBLIOGRAFÍA Y DOCUMENTACIÓN GRAFICA: "LIERGANE" - MONU DE SUO Y LONDA - MADRID 1936. "LIERGANE" - MONU DE SUO Y LONDA - MADRID 1937. "LIERGANE" - MONU DE SUO Y LONDA - MADRID 1938. "LIERGANE" - MONU DE SUO Y LONDA - MADRID 1939. "LIERGANE" - MONU DE SUO Y LONDA - MADRID 1940. "LIERGANE" - MONU DE SUO Y LONDA - MADRID 1941. "LIERGANE" - MONU DE SUO Y LONDA - MADRID 1942. "LIERGANE" - MONU DE SUO Y LONDA - MADRID 1943. "LIERGANE" - MONU DE SUO Y LONDA - MADRID 1944. "LIERGANE" - MONU DE SUO Y LONDA - MADRID 1945. "LIERGANE" - MONU DE SUO Y LONDA - MADRID 1946. "LIERGANE" - MONU DE SUO Y LONDA - MADRID 1947. "LIERGANE" - MONU DE SUO Y LONDA - MADRID 1948. "LIERGANE" - MONU DE SUO Y LONDA - MADRID 1949. "LIERGANE" - MONU DE SUO Y LONDA - MADRID 1950. "LIERGANE" - MONU DE SUO Y LONDA - MADRID 1951. "LIERGANE" - MONU DE SUO Y LONDA - MADRID 1952. "LIERGANE" - MONU DE SUO Y LONDA - MADRID 1953. "LIERGANE" - MONU DE SUO Y LONDA - MADRID 1954. "LIERGANE" - MONU DE SUO Y LONDA - MADRID 1955. "LIERGANE" - MONU DE SUO Y LONDA - MADRID 1956. "LIERGANE" - MONU DE SUO Y LONDA - MADRID 1957. "LIERGANE" - MONU DE SUO Y LONDA - MADRID 1958. "LIERGANE" - MONU DE SUO Y LONDA - MADRID 1959. "LIERGANE" - MONU DE SUO Y LONDA - MADRID 1960. "LIERGANE" - MONU DE SUO Y LONDA - MADRID 1961. "LIERGANE" - MONU DE SUO Y LONDA - MADRID 1962. "LIERGANE" - MONU DE SUO Y LONDA - MADRID 1963. "LIERGANE" - MONU DE SUO Y LONDA - MADRID 1964. "LIERGANE" - MONU DE SUO Y LONDA - MADRID 1965. "LIERGANE" - MONU DE SUO Y LONDA - MADRID 1966. "LIERGANE" - MONU DE SUO Y LONDA - MADRID 1967. "LIERGANE" - MONU DE SUO Y LONDA - MADRID 1968. "LIERGANE" - MONU DE SUO Y LONDA - MADRID 1969. "LIERGANE" - MONU DE SUO Y LONDA - MADRID 1970. "LIERGANE" - MONU DE SUO Y LONDA - MADRID 1971. "LIERGANE" - MONU DE SUO Y LONDA - MADRID 1972. "LIERGANE" - MONU DE SUO Y LONDA - MADRID 1973. "LIERGANE" - MONU DE SUO Y LONDA - MADRID 1974. "LIERGANE" - MONU DE SUO Y LONDA - MADRID 1975. "LIERGANE" - MONU DE SUO Y LONDA - MADRID 1976. "LIERGANE" - MONU DE SUO Y LONDA - MADRID 1977. "LIERGANE" - MONU DE SUO Y LONDA - MADRID 1978. "LIERGANE" - MONU DE SUO Y LONDA - MADRID 1979. "LIERGANE" - MONU DE SUO Y LONDA - MADRID 1980. "LIERGANE" - MONU DE SUO Y LONDA - MADRID 1981. "LIERGANE" - MONU DE SUO Y LONDA - MADRID 1982. "LIERGANE" - MONU DE SUO Y LONDA - MADRID 1983. "LIERGANE" - MONU DE SUO Y LONDA - MADRID 1984. "LIERGANE" - MONU DE SUO Y LONDA - MADRID 1985. "LIERGANE" - MONU DE SUO Y LONDA - MADRID 1986. "LIERGANE" - MONU DE SUO Y LONDA - MADRID 1987. "LIERGANE" - MONU DE SUO Y LONDA - MADRID 1988. "LIERGANE" - MONU DE SUO Y LONDA - MADRID 1989. "LIERGANE" - MONU DE SUO Y LONDA - MADRID 1990. "LIERGANE" - MONU DE SUO Y LONDA - MADRID 1991. "LIERGANE" - MONU DE SUO Y LONDA - MADRID 1992. "LIERGANE" - MONU DE SUO Y LONDA - MADRID 1993. "LIERGANE" - MONU DE SUO Y LONDA - MADRID 1994. "LIERGANE" - MONU DE SUO Y LONDA - MADRID 1995. "LIERGANE" - MONU DE SUO Y LONDA - MADRID 1996. "LIERGANE" - MONU DE SUO Y LONDA - MADRID 1997. "LIERGANE" - MONU DE SUO Y LONDA - MADRID 1998. "LIERGANE" - MONU DE SUO Y LONDA - MADRID 1999. "LIERGANE" - MONU DE SUO Y LONDA - MADRID 2000. "LIERGANE" - MONU DE SUO Y LONDA - MADRID 2001.

INTERÉS DE DETALLES DEL EDIFICIO ***

ENTORNO: JARDIN/ALBERTO/PARCELA

FACIADA: EXTERIOR/FACIADA

MUY ALTO: MEDIO

CUBIERTA: MEDIO

ACCESOS: INTERIOR

PLANTACIÓN:

TAPAS: PABLO

CONSTRUCCIONES: ESCALERA

ESTANCIA:

CALIDAD CONSTRUCTIVA

FACIADA: CARPINTERIA

SILLERIA Y VAMPONERIA: MADERA BARNEZADA

ESTADO GLOBAL

ESTADO DEL EDIFICIO, SUPERFICIES E INTERVENCIÓNES POSIBLES: BUENO

APROVECHAMIENTO/USO: RESIDENCIAL

SUPERFICIE DE PARCELA: 118 m²

SUPERFICIE ÚTIL: 116 m²

SUPERFICIE CONSTRUIDA: 236 m²

EXPANSIÓN RESIDUAL: 2,03 m²/m²

INTERVENCIÓNES DE GENERAL APLICACIÓN. SECCIÓN GRADO DE PROTECCIÓN Y OBSERVACIONES

CUBIERTAS:

APROBADO DEFINITIVAMENTE en el BOC de Cantabria el día 05 JUL 2017 por el Comisario Regional de Cultura, Patrimonio Histórico y Urbanismo. El Secretario, [Signature]

COMUNIDAD AUTÓNOMA DE CANTABRIA AYUNTAMIENTO DE LIÉRGANES

PLAN ESPECIAL DE PROTECCIÓN DEL PATRIMONIO CULTURAL CATALOGO URBANÍSTICO DE PROTECCIÓN DEL CONJUNTO HISTÓRICO

FICHAS DE BIENES INMUEBLES

FICHA N.º 29

FECHA DE REDACCIÓN: 28/07/2014

FECHA DE ACTUALIZACIÓN:

MERCADERO M1

PRIVADA ÚNICA

LOCALIZACIÓN: PLAZA MARQUES DE VALDELLA 1

DIRECCIÓN POPUL: BARRIO DE HERCABELO

INCLUIDO Población o BARRIO: BARRIO DE HERCABELO

VALORACIÓN/INTERÉS: PROTECCIÓN ESTRUCTURAL

EDIFICIO: EDIFICIO ***

SUBCONJUNTO: MUY ALTO

N.A.S.S. 87 ***

A.P. ESPECIAL

*** Nivel de Protección del edificio: Supramunicipal, Integral, Extraordinario, Anhelante, Fuera de Ordenación.

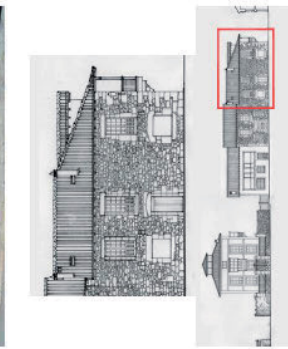

2.004

2.004

*** Nivel de Protección del edificio: Supramunicipal, Integral, Extraordinario, Anhelante, Fuera de Ordenación.

USO/APROVECHAMIENTO ACTUAL

PLANTAS: BAÑO/CUBIERTA/BAHARRILLA

RESTO PLANTAS: RESTO PLANTAS

TIPOLOGÍA DEL EDIFICIO: RESIDENCIAL

ORIGINAL/HISTÓRICO: RESIDENCIAL



N.º PLANTAS: 4-1

RELACION CON LA CALLE: ALBERCA

RELACION CON LA PARCELA: EN HERRA

SOPRANO O SUBSOPRANO:

LUNES, 18 DE SEPTIEMBRE DE 2017 - BOC EXTRAORDINARIO NÚM. 27

1/1.000

1/1.000

OBSERVACIONES Y SINGULARIDADES

MUESTRA A LA PLAZA UN RECORRIDO REALIZADO DE PIEDRA MUY REPERTIDO EN EL BARRIO, ANTIGUO COLEJO DE NIÑAS, VIENDEAS EN LA CARRETERA... SOBRE UN EDIFICIO ANTERIOR A ACOMENTO UNA REFORMA HACIA 1880. EN SU PLANTA BAJA SE SITUÓ EN EL S. XIX LA BOTICA DE LA QUE AÓN PERMANECE MOBILIARIO Y DECORACIÓN ORIGINAL, QUE DEBERÍA MANTENERSE SIENDO ELEMENTO MIRADOR DE FACTURA SIMILAR A OTROS DEL BARRIO EN Fachada Poniente.

DESCRIPCIÓN, HISTORIA Y BIOLOGRAFÍA DEL EDIFICIO

INTERIORES EDIFICIO. MUY ALTO

ÉPOCA. SIGLO XIX

CRITERIOS DE VALORACIÓN. SU UBICACIÓN EN UN ENTORNO DE INTERIORES

DESCRIPCIÓN, NOTAS Y REFERENCIAS HISTÓRICAS. SU VALOR ARQUITECTÓNICO

BIOLOGRAFÍA Y DOCUMENTACIÓN GAFICA. "Luzbender" - Perten de Sudo y Loma - marzo 1936. "Luzbender" - Perten de Sudo y Loma - marzo 1937. "Luzbender" - Perten de Sudo y Loma - marzo 1938. "Luzbender" - Perten de Sudo y Loma - marzo 1939. "Luzbender" - Perten de Sudo y Loma - marzo 1940. "Luzbender" - Perten de Sudo y Loma - marzo 1941. "Luzbender" - Perten de Sudo y Loma - marzo 1942. "Luzbender" - Perten de Sudo y Loma - marzo 1943. "Luzbender" - Perten de Sudo y Loma - marzo 1944. "Luzbender" - Perten de Sudo y Loma - marzo 1945. "Luzbender" - Perten de Sudo y Loma - marzo 1946. "Luzbender" - Perten de Sudo y Loma - marzo 1947. "Luzbender" - Perten de Sudo y Loma - marzo 1948. "Luzbender" - Perten de Sudo y Loma - marzo 1949. "Luzbender" - Perten de Sudo y Loma - marzo 1950. "Luzbender" - Perten de Sudo y Loma - marzo 1951. "Luzbender" - Perten de Sudo y Loma - marzo 1952. "Luzbender" - Perten de Sudo y Loma - marzo 1953. "Luzbender" - Perten de Sudo y Loma - marzo 1954. "Luzbender" - Perten de Sudo y Loma - marzo 1955. "Luzbender" - Perten de Sudo y Loma - marzo 1956. "Luzbender" - Perten de Sudo y Loma - marzo 1957. "Luzbender" - Perten de Sudo y Loma - marzo 1958. "Luzbender" - Perten de Sudo y Loma - marzo 1959. "Luzbender" - Perten de Sudo y Loma - marzo 1960. "Luzbender" - Perten de Sudo y Loma - marzo 1961. "Luzbender" - Perten de Sudo y Loma - marzo 1962. "Luzbender" - Perten de Sudo y Loma - marzo 1963. "Luzbender" - Perten de Sudo y Loma - marzo 1964. "Luzbender" - Perten de Sudo y Loma - marzo 1965. "Luzbender" - Perten de Sudo y Loma - marzo 1966. "Luzbender" - Perten de Sudo y Loma - marzo 1967. "Luzbender" - Perten de Sudo y Loma - marzo 1968. "Luzbender" - Perten de Sudo y Loma - marzo 1969. "Luzbender" - Perten de Sudo y Loma - marzo 1970. "Luzbender" - Perten de Sudo y Loma - marzo 1971. "Luzbender" - Perten de Sudo y Loma - marzo 1972. "Luzbender" - Perten de Sudo y Loma - marzo 1973. "Luzbender" - Perten de Sudo y Loma - marzo 1974. "Luzbender" - Perten de Sudo y Loma - marzo 1975. "Luzbender" - Perten de Sudo y Loma - marzo 1976. "Luzbender" - Perten de Sudo y Loma - marzo 1977. "Luzbender" - Perten de Sudo y Loma - marzo 1978. "Luzbender" - Perten de Sudo y Loma - marzo 1979. "Luzbender" - Perten de Sudo y Loma - marzo 1980. "Luzbender" - Perten de Sudo y Loma - marzo 1981. "Luzbender" - Perten de Sudo y Loma - marzo 1982. "Luzbender" - Perten de Sudo y Loma - marzo 1983. "Luzbender" - Perten de Sudo y Loma - marzo 1984. "Luzbender" - Perten de Sudo y Loma - marzo 1985. "Luzbender" - Perten de Sudo y Loma - marzo 1986. "Luzbender" - Perten de Sudo y Loma - marzo 1987. "Luzbender" - Perten de Sudo y Loma - marzo 1988. "Luzbender" - Perten de Sudo y Loma - marzo 1989. "Luzbender" - Perten de Sudo y Loma - marzo 1990. "Luzbender" - Perten de Sudo y Loma - marzo 1991. "Luzbender" - Perten de Sudo y Loma - marzo 1992. "Luzbender" - Perten de Sudo y Loma - marzo 1993. "Luzbender" - Perten de Sudo y Loma - marzo 1994. "Luzbender" - Perten de Sudo y Loma - marzo 1995. "Luzbender" - Perten de Sudo y Loma - marzo 1996. "Luzbender" - Perten de Sudo y Loma - marzo 1997. "Luzbender" - Perten de Sudo y Loma - marzo 1998. "Luzbender" - Perten de Sudo y Loma - marzo 1999. "Luzbender" - Perten de Sudo y Loma - marzo 2000. "Luzbender" - Perten de Sudo y Loma - marzo 2001.

*** Nivel de Interés: Muy alto, Alto, Medio, Bajo

INTERIORES DE DETALLES DEL EDIFICIO ***

| | | | |
|-------------------|--------------------------|----------------------------------|------------------|
| ENTORNO. MUY ALTO | EXTERIORES/FACHADA. ALTO | JARDINES/ALBAYALDE/PARCELA. ALTO | INTERIORES. ALTO |
| ENTORNO. MUY ALTO | FACHADA. ALTO | PLANTACIÓN. ALTO | ACCESOS. ALTO |
| | CUBIERTA. ALTO | TAPAS. ALTO | PABO. ALTO |
| | | CONSTRUCCIONES. ALTO | ESCALERA. ALTO |
| | | | ESTANCA. ALTO |

*** Nivel de Interés: Muy alto, Alto, Medio, Bajo

CALIDAD CONSTRUCTIVA

| | |
|-------------------------|-----------------|
| FACHADA. CARPINTERIA. | MADERA PINTADA. |
| SILLERÍA Y VAMPONTERÍA. | |

ESTADO DEL EDIFICIO, SUPERFICIES E INTERVENCIONES POSIBLES

| | |
|--|--------------|
| ESTADO GLOBAL. BUENO | RESIDENCIAL. |
| APROXIMACIÓN/USO. 273 m ² | |
| SUPERFICIE DE PAREDA. 126 m ² | |
| SUPERFICIE CUBIERTA. 176 m ² | |
| EMPORQUELADO RESIDUANTE. 0,64 m ² /m ² | |

INTERVENCIONES DE GENERAL APLICACIÓN. SECCIÓN GRADO DE PROTECCIÓN Y OBSERVACIONES

APROBADO TEJA CURVA, UBICADO DEFINITIVAMENTE en el BOC Oficial de Cantabria de fecha 05 JUL 2017

2017 el Comisario Regional de Cantabria, en el BOC Oficial de Cantabria de fecha 05 JUL 2017

El Secretario, *[Firma]*

COMUNIDAD AUTÓNOMA DE CANTABRIA AYUNTAMIENTO DE LIÉRGANES

PLAN ESPECIAL DE PROTECCIÓN DEL PATRIMONIO CULTURAL CATALOGO URBANÍSTICO DE PROTECCIÓN DEL CONJUNTO HISTÓRICO

FICHAS DE BIENES INMUEBLES FICHA N° 30

DENOMINACIÓN DEL EDIFICIO. CASAS DE SOTRORNO EN PLAZA DE LOS GUARDIAS

FECHA DE REDACCIÓN. 28/07/2014

FECHA DE ACTUALIZACIÓN.

SUBCONJUNTO. MERCADERO M1

TITULARIDAD. PRIVADA ONCA

LOCALIZACIÓN. PLAZA MARQUES DE VALBUENA, 2

DIRECCIÓN POPUL. BARRIO DE HERCABUELO

MOEDIO POBLACION O BARRIO. BARRIO DE HERCABUELO, 11

VALORACIÓN/INTERIORES. PROTECCIÓN

EDIFICIO. EDIFICIO ***

ARQUITECTURA POPULAR. INTERIOR

MUY ALTO

SUBCONJUNTO. A.P. ESPECIAL

N.A.S.S. 87 ***

*** Nivel de Protección del edificio: Supramunicipal, Integral, Educativo, Ambiental, Fuera de Ordenación.





2004

*** Nivel de Interés: Muy alto, Alto, Medio, Bajo

USO/APROXIMACIÓN ACTUAL

PLANTAS EDIFICACIÓN

| | |
|---|-------------------------|
| ORIGINAL/HISTÓRICO. RESIDENCIAL Y COMERCIAL EN P.BAJA | BALCOBERNIA/BIARRUELLA. |
| Nº PLANTAS. RESTO PLANTAS. | PARTE DEL BARRIO. |
| RELACION CON LA CALLE. ALMUEZA EN HERA. | PARTE DEL BARRIO. |
| RELACION CON LA PAREDA. SOTRORNO O SEBASTIÁN. | |

TIPOLÓGICA DEL EDIFICIO

ORIGINAL/HISTÓRICO. RESIDENCIAL Y COMERCIAL EN P.BAJA

Nº PLANTAS. RESTO PLANTAS.

RELACION CON LA CALLE. ALMUEZA EN HERA

RELACION CON LA PAREDA. SOTRORNO O SEBASTIÁN

*** Nivel de Interés: Muy alto, Alto, Medio, Bajo

USO/APROXIMACIÓN ACTUAL

PLANTAS EDIFICACIÓN

| | |
|---|-------------------------|
| ORIGINAL/HISTÓRICO. RESIDENCIAL Y COMERCIAL EN P.BAJA | BALCOBERNIA/BIARRUELLA. |
| Nº PLANTAS. RESTO PLANTAS. | PARTE DEL BARRIO. |
| RELACION CON LA CALLE. ALMUEZA EN HERA. | PARTE DEL BARRIO. |
| RELACION CON LA PAREDA. SOTRORNO O SEBASTIÁN. | |

LUNES, 18 DE SEPTIEMBRE DE 2017 - BOC EXTRAORDINARIO NÚM. 27



1/1.000

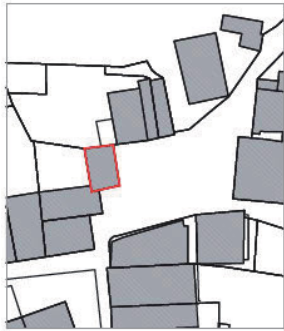

1/1.000

OBSERVACIONES Y SINGULARIDADES

ROTACIÓN EN CADA APROXIMADA DEBE SUSTITUIRSE DE ACUERDO CON NORMATIVA. TODO NUCLEADO QUE DEBEA SUPRIMIRSE.

DESCRIPCIÓN, HISTORIA Y BIBLIOGRAFÍA DEL EDIFICIO

INTERÉS EDIFICIO: ALTO
 ÉPOCA: SIGLO XVI-XIX
 AUTOR / PROMOTOR: SU UBICACIÓN EN UN ENTORNO DE INTERÉS
 CRITERIOS DE VALORACIÓN: SU SINGULARIDAD
 DESCRIPCIÓN, HISTORIA Y REPRESENTACIÓN HISTÓRICA: DESCRIPCIÓN, NOTAS Y REPRESENTACIONES HISTÓRICAS. LA ANTILLA FABRICA DE CARONES.
 BIBLIOGRAFÍA Y DOCUMENTACIÓN GRÁFICA: "LIERGANES" - FERIA DE SAN Y LOPE - AÑO 1136. "LIERGANES" - FERIA DE SAN Y LOPE - AÑO 1887. "LIERGANES" - FERIA DE SAN Y LOPE - AÑO 1987. "LIERGANES" - FERIA DE SAN Y LOPE - AÑO 2001. "BOLETÍN MUNICIPAL DEL MUNICIPIO DE LIERGANES" - LA ANTIQUA ZARZA Y OTROS - AÑO 2001.

INTERÉS DE DETALLES DEL EDIFICIO ***

| | | | | | | | |
|----------|----------|-----------------|------|----------------|------|---------|------------|
| ENTORNO | NOY ALTO | ENTORNO/FACHADA | ALTO | ENTORNO | ALTO | ACCESES | INTERIORES |
| FACHADA | CUBIERTA | FACHADA | ALTO | ORGANIZACIÓN | ALTO | PLANTAS | PAISO. |
| CUBIERTA | ALTO | CUBIERTA | ALTO | CONSTRUCCIONES | ALTO | TAMPAS. | ESCALERA. |
| | | | | | | | ESTANCA. |

CALIDAD CONSTRUCTIVA

| | | | |
|---------|--------------------|------------|------------|
| FACHADA | SILENA Y MAMPUESTA | CARPINENA. | CUBIERTAS. |
| MADERA | | | |

ESTADO DEL EDIFICIO, SUPERFICIES E INTERVENCIONES POSIBLES

| | |
|--------------------------|----------------------------------|
| ESTADO GLOBAL | BUENO |
| APROXIMACIÓN/USO | RESIDENCIAL Y COMERCIAL |
| SUPERFICIE DE PAREDA | 70 m ² |
| SUPERFICIE DE PLANTA | 70 m ² |
| SUPERFICIE CONSTRUIDA | 140 m ² |
| EMPLAZAMIENTO RESERVANTE | 1 m ² /m ² |

INTERVENCIONES DE GENERAL APLICACIÓN. SEGÚN GRADO DE PROTECCIÓN Y OBSERVACIONES



COMUNIDAD AUTÓNOMA DE CANTABRIA
 AYUNTAMIENTO DE LIERGANES
PLAN ESPECIAL DE PROTECCIÓN DEL PATRIMONIO CULTURAL
CATÁLOGO URBANÍSTICO DE PROTECCIÓN DEL CONJUNTO HISTÓRICO

FICHAS DE BIENES INMUEBLES
 FICHA N.º 31
 FECHA DE REDACCIÓN: 29/01/2014
 FECHA DE ACTUALIZACIÓN:

HERCABULLO M1
 PRIVADA ONCA

LOCALIZACIÓN
 MANZANA 0093008049095
 PLAZA MARQUES DE VALECUILLA 3
 NÚCLEO Población o BARRIO: BARRIO DE MERCABULLO
 PARCELA: 6

VALORACIÓN/INTERÉS
 PROTECCIÓN ESTRUCTURAL
 EDIFICIO ***

ARQUITECTURA POPULAR
 SUBCONJUNTO MUY ALTO
 A.P. ESPECIAL
 N.A.S.S. 87 ***

*** Nivel de Protección del edificio: Supramunicipal, Integral, Estructural, Anónimo, Fuera de Ordenación.

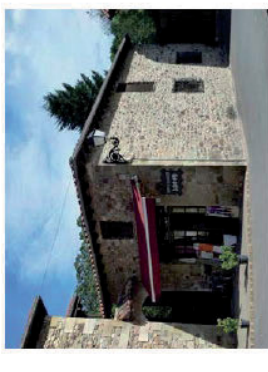

*** Valoración/Interés del Edificio: Bien de interés local. Singular, Anónimo, Fuera de Ordenación, Anónimo, Fuera de Ordenación.

*** N.º de Protección: N.º de Protección Especial, E.P. Integral - Entorno y elementos singulares sometidos a Protección Integral.

*** N.º de Protección: A.P. Especial - Área de Protección Especial.

TIPOLOGÍA DEL EDIFICIO

| | | |
|--------------------------|--------------------------|--------------------------|
| ORIGINAL/HISTÓRICO | RESIDENCIAL | RESIDENCIAL |
| N.º PLANTAS: | RESTO PLANTAS: | RESTO PLANTAS: |
| RELACION CON LA CALZADA: | ALTA | ALTA |
| RELACION CON LA PARCELA: | SINGULAR | SINGULAR |
| | BANDEARILLA/BIANDEARILLA | BANDEARILLA/BIANDEARILLA |
| | BAJA | BAJA |
| | SOTRANO O SEMISOTRANO. | SOTRANO O SEMISOTRANO. |

LUNES, 18 DE SEPTIEMBRE DE 2017 - BOC EXTRAORDINARIO NÚM. 27

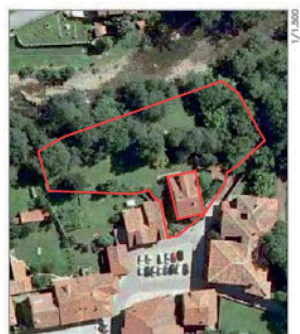

1/1.500



1/1.500

OBSERVACIONES Y SINGULARIDADES

SE CONSTRUYÓ EN 1.654. ES BUENA MUESTRA DE CLASISMO, CON DOBLE FACHADA DE ACCESO. EL JARDÍN POSTERIOR CUENTA CON UN CAUCE MOLINERO DEL SIGLO XVII Y ES DE MÁXIMO INTERÉS ARQUEOLÓGICO POR SER TERRANOS DE LA ANTIGUA FABRICA DE CÁRDENAS, CONSERVANDO TAPA HACIA EL RD. EN EL SIGLO XVII FORMO PARTE DE LAS FÁBRICAS DE ARTILLERÍA.
SE APLICAN DENSIFICADOS DE MUEBOS, POSIBLEMENTE A MEDADOS DEL SIGLO XIX Y CARPINTERÍAS A NADES CUERPO DEMOLIDO AL NORTE QUE ENLAZABA CON PCHA Nº 33. VER FECHA DE ORDENACION DETALLADA Nº 0002 QUE PERMITE SU RECONSTRUCCION

DESCRIPCIÓN, HISTORIA Y BIBLIOGRAFÍA DEL EDIFICIO
MUY ALTO
SIGLO XVII
SU UBICACION EN UN ENTORNO DE INTERES SU SIGNIFICACION HISTORICA EN SI MISMO SU VALOR ARQUITECTONICO O DECORATIVO Y ARQUEOLOGICO EN RELACION AL TEMA DE LA FÁBRICA RUBALCABA VENDO LA CASA Y HUERTA A LAS ORDENES DE ARTILLERIA, NOTRO POR EL QUE APARECE DOMINADO EL ESPACIO DE LA FACHADA.
AUTOR / PROMOTOR GARCIA DE LA RAMADA RUBALCABA
BIBLIOGRAFIA Y DOCUMENTACION GARCIA "Tiempos" - REVISTA DE SUD Y LOMEA - MADRID 1936. "El Arte y el Paisaje de Cantabria" - MADRID 1987. "CANTABRIA" - MADRID 1997. "SÍMBOLO MONUMENTAL DEL MUNICIPIO DE LIERGANES" - MA. AMADORI ZABALA Y OTROS - SANDEZ 2001.

ESTADOS DE DETALLES DEL EDIFICIO ***
INTERIOR MUY ALTO
EXTERIOR/FACHADA MUY ALTO
CUBIERTA MUY ALTO
JARDIN/HUERTO/PARCELA ORGANIZACION PLANTACION TAPAS MUY ALTO
ACCESOS MUY ALTO
PABLO MUY ALTO
ESCALERA MUY ALTO
ESTANCIAS MUY ALTO

| | |
|---|--|
| CALIDAD CONSTRUCTIVA | CARPINTERIA MADERA PANTOA |
| FACHADA | CUBIERTAS |
| SUELO Y MANIPOSTERIA | TEJAS APROBADO DEFINITIVAMENTE en el Boletín Oficial de Cantabria de fecha de 05 JUL 2017 para el Comedor y Cocina de 6 m ² en los dormitorios y UtiLizaca |
| ESTADO DEL EDIFICIO, SUPERFICIES E INTERVENCIONES POSIBLES | BIENO RESIDENCIAL |
| APROXIMACION/USO | RESIDENCIAL |
| SUPERFICIE DE PARCELA | 2.561 m ² |
| SUPERFICIE CONSTRUIDA | 277 m ² |
| EXPANSIÓN RESIDUENTE | 0,11 m ² /m ² |
| INTERVENCIONES DE GENERAL APLICACIÓN | SECCION GRADO DE PROTECCION |

COMUNIDAD AUTONOMA DE CANTABRIA AYUNTAMIENTO DE LIERGANES PLAN ESPECIAL DE PROTECCION DEL PATRIMONIO CULTURAL CATALOGO URBANISTICO DE PROTECCION DEL CONJUNTO HISTORICO

FICHAS DE BIENES INMUEBLES FICHA Nº 34
FECHA DE REDACCION: 29/07/2014
FECHA DE ACTUALIZACION:
MERCADILLO MI PRADA ONKA
LOCALIZACION PLAZA MARQUES DE VALBUENA 6 BARRIO DE MERCADILLO
DIRECCION POSTAL NÚCLEO POBLACION O BARRIO BARRIO DE MERCADILLO
VALORACION/INTERES ARQUITECTURA CULTA MUY ALTO
SOLAR/USO INTERIOR Nº 20
N.N.S.S. 87 ***
A.P. ESPECIAL/E.P. INTERIOR Nº 20
*** Inventario de Protección del edificio: Supramunicipal. (Integr. Cultural), Anubenci. Fuera de Ordenación.



USO/APROXIMACION ACTUAL
PLANTAS EDIFICACION
BAÑO/DORMITORIO/BIBLIOTECA
RESTO PLANTAS PRIMERA
SOPRANO O SEMISOPRANO.
TIPOLOGIA DEL EDIFICIO
ORIGINAL/HISTORICO 2-4-1
REMANO/USO ASLUA
REMANO CON LA CALLE
REMANO CON LA PARCELA
RESIDENCIAL
RESIDENCIAL
RESIDENCIAL
RESIDENCIAL

LUNES, 18 DE SEPTIEMBRE DE 2017 - BOC EXTRAORDINARIO NÚM. 27

COMUNIDAD AUTÓNOMA DE CANTABRIA
AYUNTAMIENTO DE LIÉRGANES
PLAN ESPECIAL DE PROTECCIÓN DEL PATRIMONIO CULTURAL HISTÓRICO
CATÁLOGO URBANÍSTICO DE PROTECCIÓN DEL CONJUNTO HISTÓRICO

FICHAS DE BIENES INMUEBLES FICHA N.º 35
DENOMINACIÓN DEL EDIFICIO: PUERTA ACCESO ANTILLA FUERZA DE CAÑONES
FECHA DE REDACCIÓN: 29/01/2014
FECHA DE ACTUALIZACIÓN:
SUBCONJUNTO: MERCADILLO M1 PRIVADA ÚNICA
LOCALIZACIÓN: PLAZA MARQUES DE VALBUENA 6 BARRIO DE MERCADILLO
Módulo Pedagógico O BARRIO DE MERCADILLO
VALORACIÓN/INTERÉS: ARQUITECTURA CULTA
SUBCONJUNTO ** A.P. ESPECIAL/E.P. INTEGRAL Nº21
N.I.S.S.: 87 ***
*** Bienes de Protección del edificio: Supremacía, Integral, Estructural, Ambientales, Fane de Ordenación.

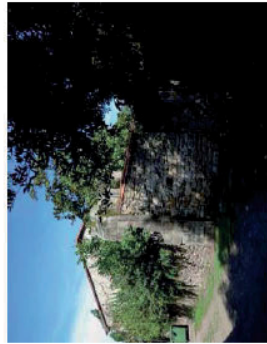

*** Véase el Anexo del Catálogo Bienes de Interés Cultural. Bienes de Interés Local. Espigón, Arquitectura culta, Arquitectura Popular, Cortijos.
*** N.I.S.S.: 87; A.P. Especial / Área de Protección Especial, E.P. Integral / Área de Protección Integral.
USO/APROVECHAMIENTO ACTUAL: PLANTAS EMPUJADA
PLANTAS EMPUJADA
INDUSTRIAL: RESTO PLUMBOS, CARPINTERIA, BAINA, SOTANO O SEMISOTANO.



OBSERVACIONES Y SINGULARIDADES

SEÑAL DE PUERTA DE ACCESO A LA ANTILLA FUERZA DE CAÑONES. ÚNICO RESTO DE LA FABRICA DE ARTILLERIA JUNTA COLENERA DE ACCESO, POSIBLEMENTE REMATA EN ARCO ESCARZANO SIMILAR A LA LLAMADA PUERTA DE LIÉRGANES (DESAPARECIDA) EN LA CAÑADA

DESCRIPCIÓN, HISTORIA Y BIBLIOGRAFÍA DEL EDIFICIO

INTERÉS EDIFICIO: AUTOR / PROMOTOR: SÍGLO XVI-XVII
CRITERIOS DE VALORACIÓN: SU UBICACIÓN EN UN ENTORNO DE INTERÉS SU SIGNIFICACIÓN HISTÓRICA EN SI MISMO SU EXCEPCIONALIDAD O RAREZA

BIBLIOGRAFÍA Y DOCUMENTACIÓN GRÁFICA

"LA REAL FUERZA DE ARTILLERIA DE LA CAÑADA" - JOSÉ MANUEL MADRUGAL - SEPTIEMBRE 2007.
"LIÉRGANES" - FERRER DE SOTO Y LÓPEZ - JUNIO 1938.
"LIÉRGANES" - FERRER DE SOTO Y LÓPEZ - JUNIO 1938.
"LIÉRGANES" - FERRER DE SOTO Y LÓPEZ - JUNIO 1938.
"CORRUCO MEMORIA DEL VILLARJO DE LIÉRGANES" - MA ANTONIO ZAMBA Y OTROS - SEPTIEMBRE 2001.

INTERÉS DE DETALLES DEL EDIFICIO ***

| | | |
|-------------------|------------------------|-------------------------------------|
| ENTORNO | EXTERIOR/FACHADA | INTERIOR |
| ENTORNO: NOY ALTO | FACHADA, BAO, CUBIERTA | ACCESOS, PABLO, ESCALERA, ESTANCIA. |

CALIDAD CONSTRUCTIVA

FACHADA: CARPINTERIA
SILENIO LARGA

ESTADO DEL EDIFICIO, SUPERFICIES E INTERVENCIONES POSIBLES

ESTADO GLOBAL: BUENO
APROVECHAMIENTO/USO: ... m2
SUPERFICIE DE PARCELA: ... m2
SUPERFICIE OCUPADA: ... m2
SUPERFICIE CONSTRUIDA: ... m2/m2
EXTENSIBILIDAD RESIDUANTE: ... m2/m2

INTERVENCIONES DE GENERAL APLICACIÓN. SECCIÓN GRADO DE PROTECCIÓN

INDUSTRIAL: RESTO PLUMBOS, CARPINTERIA, BAINA, SOTANO O SEMISOTANO.

APROBADO DEPOSITIVAMENTE en el Boletín Oficial de Cantabria de fecha 05 JUL 2017 por el Consejo Regulator de Urbanismo de Cantabria y Urbanismo