

LUNES, 18 DE SEPTIEMBRE DE 2017 - BOC EXTRAORDINARIO NÚM. 27

COMUNIDAD AUTÓNOMA DE CANTABRIA
AYUNTAMIENTO DE LIÉRGANES
PLAN ESPECIAL DE PROTECCIÓN DEL PATRIMONIO CULTURAL
CATALOGO URBANÍSTICO DE PROTECCIÓN DEL CONJUNTO HISTÓRICO

FICHAS DE BIENES INMUEBLES FICHA N° 7

DESIGNACIÓN DEL EDIFICIO: ANTIGUA PLAZA DE VITOTE

SUBCONJUNTO: MERCADELO 41 PRIVADA ÚNICA

LOCALIZACIÓN: JUAN CUETOS 35 BARRIO DE MERCADELO

DIRECCIÓN POSTAL: 69550 ANZUREN

VALORACIÓN/INTERÉS: BARRIO DE MERCADELO

EDIFICIO: ARQUITECTURA POPULAR

PROTECCIÓN: EDIFICIO ***

REGISTRO: A.P. ESPINALEJO INTERIOR

FECHA DE REDACCIÓN: 28/01/2014

FECHA DE ACTUALIZACIÓN: [BLANQUEADA]

ISS: C/CASTRAL 99550 ANZUREN MANZANA 99550 PARCELA 4

PROTECCIÓN: EDIFICIO ***

INTERÉS: INTEGRAL

******* Bienes de protección del edificio: Subconjunto, hito, Estación, Arbolado, Fuente de Oración.

1/1.000

1/1.000

OBSERVACIONES Y SINGULARIDADES:
 Bienes de dos pisos sobre un solo nivel construido en piedra de granito. El edificio se fundó a la plaza de vitote antiguamente como muchos otros. ESTUVO BLANQUEADA. LA PORTADA INCORPORA DOBLEZAS DE UN ARCO DE INGRESO POSIBILMENTE DEL SIGLO XVI.

DESCRIPCIÓN, HISTORIA Y BIBLIOGRAFÍA DEL EDIFICIO	AUTOR / PROMOTOR
ÉPOCA: SIGLO XVI	MUY ALTO
CRITERIOS DE VALORACIÓN: SU UBICACIÓN EN UN ENTORNO DE INTERÉS	ALTO
DESCRIPCIÓN NOTICIAS Y REFERENCIAS HISTÓRICAS: SU VALOR ARQUITECTÓNICO. MARRACA CON UNOS MUEBLES ANOS POR LA MAN OBRERA. "AMBA", VD. DE CÁRDESA, QUE FUE DEBERA Y UN Y GRANISTA DEL LUGAR.	ALTO
BIBLIOGRAFÍA Y DOCUMENTACIÓN GRÁFICA: "LIÉRGANES" - PLANO DE CASO Y LUGAR - JUNIO 1936 "LOS S. DE LA MANERA DEL MOVIMIENTO DE LIÉRGANES" - CALLES DE CASO - JUNIO 1937 "VARIAS MONUM. DEL BARRIO DE LIÉRGANES" - SA. ANIBARRI ZAMUA Y OTROS - SEPTIEMBRE 2001.	ALTO
<i>***</i> Nivel de hitos: Mgr. otro, Alto, Medio, Bajo	

ESTADO DEL EDIFICIO, SUPERFICIES E INTERENCIONES POSIBLES	INTERÉS DE BIENES DE PROTECCIÓN
ESTADO GLOBAL: BUENO	INTERIOR: ALTO
APROXIMACIÓN/USO: RESIDENCIAL	ACCESOS: ALTO
SUPERFICIE DE PARCELA: 118 m ²	PARED: ALTO
SUPERFICIE OCUPADA: 229 m ²	ESCALERA: ALTO
EFICIENCIA RESIDENCIAL: 1.97 m ² /m ²	ESTANCIA: ALTO
INTERENCIONES DE GENERAL APLICACIÓN: SECCIÓN GRADO DE PROTECCIÓN	

VALORACIÓN DEL EDIFICIO

2.004 * Valoración de hitos. Edificio. Bienes de hitos. Singular. Arquitectura culta. Arquitectura Popular. Constructiva.

2.004 ** Valoración de hitos. Edificio. Bienes de hitos. Singular. Arquitectura culta. Arquitectura Popular. Constructiva.

2.004 *** N.N.E.S. 07: A.P. Espinalejo - Área de Protección Especial, E.P. Integral - Edificios y elementos singulares sometidos a Protección Integral.

TIPOLOGÍA DEL EDIFICIO

EDIFICIO HISTÓRICO.	RESIDENCIAL	RESIDENCIAL	RESIDENCIAL
Nº PLANTAS: 2-4-1	RESIDENCIAL	RESIDENCIAL	RESIDENCIAL
RELACION CON LA CALLE:	ALINEADA	RESIDENCIAL	RESIDENCIAL
RELACION CON LA PARCELA:	EN HEREA	RESIDENCIAL	RESIDENCIAL
	BAJA.	RESIDENCIAL	RESIDENCIAL
	SOTANO O SOBANO.	RESIDENCIAL	RESIDENCIAL

2.004

2.004

TIPOLOGÍA DEL EDIFICIO

EDIFICIO HISTÓRICO.	RESIDENCIAL	RESIDENCIAL	RESIDENCIAL
Nº PLANTAS: 2-4-1	RESIDENCIAL	RESIDENCIAL	RESIDENCIAL
RELACION CON LA CALLE:	ALINEADA	RESIDENCIAL	RESIDENCIAL
RELACION CON LA PARCELA:	EN HEREA	RESIDENCIAL	RESIDENCIAL
	BAJA.	RESIDENCIAL	RESIDENCIAL
	SOTANO O SOBANO.	RESIDENCIAL	RESIDENCIAL

TIPOLOGÍA DEL EDIFICIO

EDIFICIO HISTÓRICO.	RESIDENCIAL	RESIDENCIAL	RESIDENCIAL
Nº PLANTAS: 2-4-1	RESIDENCIAL	RESIDENCIAL	RESIDENCIAL
RELACION CON LA CALLE:	ALINEADA	RESIDENCIAL	RESIDENCIAL
RELACION CON LA PARCELA:	EN HEREA	RESIDENCIAL	RESIDENCIAL
	BAJA.	RESIDENCIAL	RESIDENCIAL
	SOTANO O SOBANO.	RESIDENCIAL	RESIDENCIAL

CALIDAD CONSTRUCTIVA	CARPINTERIA	CUBIERTAS.
PACHADA: MADERA FINA	MADERA FINA	TELA
MANTENIMIENTO Y SELLERIA		DEFINITIVAMENTE PUBLIFICADO
ESTADO DEL EDIFICIO, SUPERFICIES E INTERENCIONES POSIBLES		En el Boletín Oficial de Cantabria de 18 de Septiembre de 2017
ESTADO GLOBAL: BUENO		05 JUL 2017
APROXIMACIÓN/USO: RESIDENCIAL		
SUPERFICIE DE PARCELA: 118 m ²		
SUPERFICIE OCUPADA: 229 m ²		
EFICIENCIA RESIDENCIAL: 1.97 m ² /m ²		
INTERENCIONES DE GENERAL APLICACIÓN: SECCIÓN GRADO DE PROTECCIÓN		

LUNES, 18 DE SEPTIEMBRE DE 2017 - BOC EXTRAORDINARIO NÚM. 27



1/1.000



1/1.000

OBSERVACIONES Y SINGULARIDADES
 DE PARTI DE UNA CASA DE LA SEGUNDA MITAD DEL SIGLO XIX, DIMIENDA EN DOS PARTES, UNIDAS POR UN ESCUDO, CON LAS ANAS DE BARQUINERO, BERGUA Y LA PANDA.

DESCRIPCIÓN, HISTORIA Y BIBLIOGRAFÍA DEL EDIFICIO
 MUY ALTO / AUTOR / PROMOTOR / DOMINGO BARQUINERO BERGUA
 SIGLO XIX / XVIII / XIX / SU UBICACIÓN EN UN ENTORNO DE INTERÉS
 CRITERIOS DE VALORACIÓN: SU SINGULARIDAD

DESCRIPCIÓN, NOTICIAS Y REFERENCIAS HISTÓRICAS

BIBLIOGRAFÍA Y DOCUMENTACIÓN GRÁFICA
 "BERGUA" - FOLIO DE CASO Y FOLIO - MARZO 1928
 "NAVES DE PLACAMENTO DEL ANTIQUE DE BERGUA" - CARLOS DE IRIO - MARZO 1987.
 "VALLOS MINORALES DE MUNICIPIO DE LERIDANE" - SA AMARU ZAUA Y OTROS - SEPTIEMBRE 2001.

www. Atlas de Inmuebles Mar. otro, Alto, Medio, Bajo

INTERÉS DE DETALLES DEL EDIFICIO ***

INTERIOR	INTERIOR/PARCELA	INTERIOR	ALTO
ORGANIZACIÓN	ORGANIZACIÓN	ACCESOS	ACCESOS
CUBIERTA	PLANTACIÓN	PARED	ESCALERA
MUY ALTO	TIEMPOS	ALTO	ESCALERA
.....	CONSTRUCCIONES	ESCALERA

www. Atlas de Inmuebles Mar. otro, Alto, Medio, Bajo

PAISAJE CONSTRUCTIVO

CARPINTERIA: MADERA

ESTADO DEL EDIFICIO, SUPERFICIES E INTERENCIONES POSIBLES

ESTADO GLOBAL	BUENO
APROVECHAMIENTO/USO	RESIDENCIAL Y HOSTELERO EN PLANTA BAJA 7107
SUPERFICIE DE PARCELA	562 m ²
SUPERFICIE OCUPADA	270 m ²
SUPERFICIE CONSTRUIDA	451 m ²
EFICIENCIA RESIDENTIAL	0,80 m ² /m ²

INTERENCIONES DE GENERAL APLICACIÓN: SECCIÓN GRADO DE PROTECCIÓN

CUBIERTAS:
 ALPARGADO TEJA
 DEFINITIVAMENTE DE MADERA DE TEJA
 2ª y 3ª Planta: Madera de Obra
 4ª y 5ª Planta: Madera y Ladrillo
 El Director:

COMUNIDAD AUTONOMA DE CANTABRIA
 AYUNTAMIENTO DE LIÉRGANES
 PLAN ESPECIAL DE PROTECCIÓN DEL PATRIMONIO CULTURAL
 CATALOGO URBANISTICO DE PROTECCIÓN DEL CONJUNTO HISTÓRICO

FICHAS DE BIENES INMUEBLES FICHA N.º 8

denominación DEL EDIFICIO: CASA DE DOMINGO BARQUINERO HERMOSA
 fecha de redacción: 28/01/2014
 fecha de actualización:

SUBCONJUNTO: MORGUELO MI
 TITULARIDAD: FRUANDA ONCA

LOCALIZACIÓN: JUAN CURTIS 33
 DIRECCIÓN POSTAL: BARRIO DE MORGUELO
 NÚCLEO POBLACION O BARRIO:

VALORACIÓN/INTERÉS: ARQUITECTURA POPULAR
 EDIFICIO * MUY ALTO
 SUBCONJUNTO ** A.P. ESCUDO/A.P. INTERIOR

REF. CENITAL: 9956020N999N
 MARGINA: 9956 PARCELA: 2
 PROTECCIÓN: INTERIOR
 EFICAZ ***

www. Atlas de Protección del edificio: Superestructura, Integración, Caracterización, Ambiental, Fuera de Ordenación.

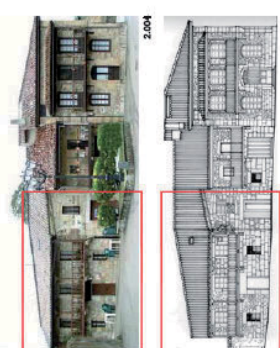



TIPOLÓGIA DEL EDIFICIO

ORIGINAL/RESTO: ORIGINAL/RESTO
 N.º PLANTAS: 2+1
 RELACION CON LA CALLE: PRIMERA
 RELACION CON LA PARCELA: EN ALBIA

BAUCUBIERTA/BAUCUBIERTA: RESIDENCIAL
 RESTO PLANTAS: RESIDENCIAL
 BALIA: RESIDENCIAL
 SOTANO O SEMISOTANO: HOSTELERO

*** N.º 1, 2, 3, 4, 5, 6, 7, 8, 9, 10, 11, 12, 13, 14, 15, 16, 17, 18, 19, 20, 21, 22, 23, 24, 25, 26, 27, 28, 29, 30, 31, 32, 33, 34, 35, 36, 37, 38, 39, 40, 41, 42, 43, 44, 45, 46, 47, 48, 49, 50, 51, 52, 53, 54, 55, 56, 57, 58, 59, 60, 61, 62, 63, 64, 65, 66, 67, 68, 69, 70, 71, 72, 73, 74, 75, 76, 77, 78, 79, 80, 81, 82, 83, 84, 85, 86, 87, 88, 89, 90, 91, 92, 93, 94, 95, 96, 97, 98, 99, 100

LUNES, 18 DE SEPTIEMBRE DE 2017 - BOC EXTRAORDINARIO NÚM. 27

1/1.000

OBSERVACIONES Y SINGULARIDADES

EN ORDEN CASA ACCESORIA, SIGLO XX, UNIDA A OTRA RESUMIDA Y QUE PERTENECE A LA CASA PRINCIPAL COORDINANTE PARA EL PUEBLO DE BARRIO DE MERCADILLO. EN FUTURAS INTERVENCIONES SE DEBERÁN FALSOS RECORRIDOS DE PIEDRA EN PUERTA DE ACCESO Y VENTANAS, PERSIANAS ENROLLABLES Y PUERTA METALICA CORREDIZA, PROPORCIONADO SOLUCIONES Y MATERIALES MAS ACORDES CON EL CONJUNTO HISTORICO, SEGUN NORMATIVA.

DESCRIPCIÓN, HISTORIA Y BIBLIOGRAFÍA DEL EDIFICIO

TIPOLOGIA: EDIFICIO

MUNICIPIO: BARRIO DE MERCADILLO

EPÓCA: SIGLO XX

CRITERIOS DE VALORACIÓN: SU UBICACIÓN EN UN ENTORNO DE INTERÉS, CON UNA VOLUMETRÍA YA ASUMIDA POR LA MEMORIA DEL LICHA.

DESCRIPCIÓN, NOTICIAS Y REFERENCIAS HISTÓRICAS.

BIBLIOGRAFÍA Y DOCUMENTACIÓN GRÁFICA

"URBANISMO" - PLAN DE CASO Y CASAS - ABRIL 1936

"VALLES DE PLANAMIENTO DEL ALBARRAN DE LERIO" - CARLOS DE BADO - MARZO 1987

"VALLES MONUMENTAL DEL MUNICIPIO DE LERIO" - MA AMURIBAR ZAJALA Y OTROS - SEPTIEMBRE 2001.

*** Aldea de Interés: Bar. atto. Atto. Barrio, Barjo

ENTORNO: MUY ALTO	EXTERIOR/FACHADA: PACHADA	JARDIN/ALBETO/PARCELA: ALTO	INTERIOR: ALTO	BAJO
ENTORNO: MUY ALTO	FACHADA: CUBIERTA	ORGANIZACIÓN: ALTO	ACCESOS: PABLO	BAJO
	CUBIERTA: ALTO	PLANTACIÓN: ALTO	ESCALERA: ESCALERA	BAJO
	CONSTRUCCIONES: ALTO		ESTANCIA: ESTANCIA	BAJO

*** Aldea de Interés: Bar. atto. Atto. Barrio, Barjo

ALCALDIA CONSTRUCTIVA	CARPINTERIA: CUBIERTAS	CUBIERTAS: APROMADO TEJA	PUBLICADO: PUBLICADO
FACHADA: ALBARRAN DE LERIO	MADERA BARRANCA	DEFINICION DE PARTICIPANTE: DEFINICION DE PARTICIPANTE	BOLETIN OFICIAL DE CANTABRIA DE 1915

ESTADO DEL EDIFICIO, SUPERFICIES E INTERVENCIONES POSIBLES

ESTADO GLOBAL: BUENO

APROXIMACION/USO: RESIDENCIAL

SUPERFICIE DE PARCELA: 1.013 m2

SUPERFICIE OCUPADA: 130 m2

SUPERFICIE CONSTRUIDA: 211 m2

EFICIENCIA RESIDENCIAL: 0,21 m2/m2

INTERVENCIONES DE GENERAL APLICACIÓN: S/ GRADO DE PROTECCIÓN SIN AUMENTO DEL VOLUMEN ACTUAL Y OBSERVACIONES

CONSEJO AUTÓNOMO DE CANTABRIA

AYUNTAMIENTO DE LIÉRGANES

PLAN ESPECIAL DE PROTECCIÓN DEL PATRIMONIO CULTURAL

CATALOGO URBANÍSTICO DE PROTECCIÓN DEL CONJUNTO HISTORICO

FICHAS DE BIENES INMUEBLES FICHA Nº 9

FECHA DE REDACCION: 28/01/2014

FECHA DE ACTUALIZACIÓN:

MERCADILLO MI PRIMERA UNICA

JUAN CURTIS 44 BARRIO DE MERCADILLO 99943 PARCELA 2

ARQUITECTURA POPULAR ESTRUCTURAL

EFICIO ***

DESCRIPCIÓN DEL EDIFICIO: BARRIO DE MERCADILLO

VALORACIÓN/INTERÉS: ARQUITECTURA POPULAR

EDIFICIO: MUY ALTO

SUBCONJUNTO: AD. ESPECIAL

*** Aldea de Protección del edificio: Supremunio, Ingarro, Estraturo, Anbalent, Faro de Orións.



2.004

FOTO AEREA FMA. DE LAS 50

*** Aldea de Interés: Bar. atto. Atto. Barrio, Barjo

OPORTUNIDAD DEL EDIFICIO	REJILLA HISTORICA	REJILLA HISTORICA	REJILLA HISTORICA
Nº PLANTAS: 3	SOPLO ALFREDA	SOPLO ALFREDA	SOPLO ALFREDA
RELACION CON LA CALLE: ALFREDA	RELACION CON LA CALLE: ALFREDA	RELACION CON LA CALLE: ALFREDA	RELACION CON LA CALLE: ALFREDA
RELACION CON LA PARCELA: ALFREDA	RELACION CON LA PARCELA: ALFREDA	RELACION CON LA PARCELA: ALFREDA	RELACION CON LA PARCELA: ALFREDA

*** Aldea de Interés: Bar. atto. Atto. Barrio, Barjo



OBSERVACIONES Y SINGULARIDADES

*** SE DESARROLLA EN SU PACHADA POR LA CONSTRUCCIÓN DE UNAS COCHERAS, AJUNEADA CON LA CALLE. MANTENIMIENTO DE TRAM EN EL CALLEJO DE VITTE. -POSIBILIDAD DE INTERVENCIÓN EN COCHERAS PARA MEJORA DEL CONJUNTO Y DEL ESPACIO PÚBLICO.

DESCRIPCIÓN, HISTORIA Y BIBLIOGRAFÍA DEL EDIFICIO

MUY ALTO
 SIELO XVI / XVI
 AUTOR / PROMOTOR

CRITERIOS DE VALORACIÓN.

DESCRIPCIÓN, NOTAS Y REPERCUSSIONES HISTÓRICAS.

SU VALOR ARQUITECTÓNICO Y POSIBILIDAD DE RECUPERACIÓN. -REPERCUSSIONES HISTÓRICAS. -EDIFICIO DE MUCHA ANTIGÜEDAD COMO TESTIGUAN LOS MUROS DE PACHADA LATERAL, CON UNO DE LOS POCOS EJEMPLOS DE VENTANA ASILLERA CON ARCO CIMAL.

BIBLIOGRAFÍA Y DOCUMENTACIÓN GRAFICA.

"TERRAZAS" - FOMEN DE SUDO Y LINDA - AROBIO 1956.

"Estratificación de las edificaciones en el casco antiguo de Liérganes" - MA. ANTONIO ZAMÁ Y OTROS - MARZO 1987.

*** Nivel de interés: Muy alto, Alto, Medio, Bajo.

***** Nivel de interés: Muy alto, Alto, Medio, Bajo.

INTERES DE DETALLES DEL EDIFICIO ***

ENTORNO	MUY ALTO	EXTERIOR/PACHADA	ALTO	INTERIOR	ALTO
ENTORNO	MUY ALTO	PACHADA	ALTO	ACCESOS	ALTO
		CUBIERTA	ALTO	PABO.	ALTO
		CONSTRUCCIONES.	ALTO	ESCALERA.	ALTO
				ESTANCA.	ALTO
					ALTO

CALIDAD CONSTRUCTIVA

PACHADA	CARPINERIA.
MAPOSTERA Y SELLERIA	MADERA

ESTADO DEL EDIFICIO, SUPERFICIES E INTERVENCIONES POSIBLES

ESTADO GLOBAL	BUENO
APROVECHAMIENTO/USO.	RESIDENCIAL
SUPERFICIE DE PAREDA.	2.877 m2
SUPERFICIE COCINA.	296 m2
SUPERFICIE CONSTRUIDA.	507 m2
EMPAPELAMIENTO RESIDUANTE	0.18 m2/m2

INTERVENCIONES DE GENERAL APLICACIÓN. SEGÚN GRADO DE PROTECCIÓN Y OBSERVACIONES

APROBADO TEJA PUBLICADO DEPOSITIVAMENTE

en el BOC de Cantabria de fecha 03 de Julio de 2017

03 JUL 2017

por el Director Regional de Obras Públicas y Urbanismo

El Director,

COMUNIDAD AUTÓNOMA DE CANTABRIA

AYUNTAMIENTO DE LIÉRGANES

PLAN ESPECIAL DE PROTECCIÓN DEL PATRIMONIO CULTURAL CATALOGO URBANISTICO DE PROTECCIÓN DEL CONJUNTO HISTÓRICO

FICHAS DE BIENES INMUEBLES FICHA N.º 10

FECHA DE REDACCIÓN. 29/07/2014
 FECHA DE ACTUALIZACIÓN.

MERCADERO M1
 PRIVADA ÚNICA

LOCALIZACIÓN
 CASAS DEL PUEBLO

MANZANA 31
 BARRIO DE MERCADERO

USO/PROVECHAMIENTO ACTUAL

RESIDENCIAL

A.P. ESPECIAL ***

*** Nivel de Protección: Integral, Estructural, Arqueológico, Fuera de Ordenación.



VALORACIÓN/INTERÉS DEL EDIFICIO: Bien de Interés Cultural. Bien de Interés Local. Singular. Arquitectura Popular. Contraste.

*** N.º de Protección: N.º 2 - 87. A.P. Especial - Área de Protección Especial. E.P. Integral - Entorno y elementos singulares sometidos a Protección Integral.

USO/PROVECHAMIENTO ACTUAL

PLANTAS EDIFICACIÓN	RESIDENCIAL
	RESIDENCIAL
	RESIDENCIAL
	RESIDENCIAL
	RESIDENCIAL
	RESIDENCIAL
	RESIDENCIAL

SITIOLOGIA DEL EDIFICIO

ORIGINAL/HISTÓRICO.	RESIDENCIAL
N.º PLANTAS.	RESIDENCIAL
RELACION CON LA CALLE.	RESIDENCIAL
RELACION CON LA PARCELA.	RESIDENCIAL
	RESIDENCIAL
	RESIDENCIAL
	RESIDENCIAL
	RESIDENCIAL
	RESIDENCIAL
	RESIDENCIAL
	RESIDENCIAL
	RESIDENCIAL
	RESIDENCIAL

*** Nivel de Protección: Integral, Estructural, Arqueológico, Fuera de Ordenación.

LUNES, 18 DE SEPTIEMBRE DE 2017 - BOC EXTRAORDINARIO NÚM. 27

COMUNIDAD AUTÓNOMA DE CANTABRIA
AYUNTAMIENTO DE LIÉRGANES
PLAN ESPECIAL DE PROTECCIÓN DEL PATRIMONIO CULTURAL
CATÁLOGO URBANÍSTICO DE PROTECCIÓN DEL CONJUNTO HISTÓRICO

FICHAS DE BIENES INMUEBLES FICHA N.º 11
DENOMINACIÓN DEL EDIFICIO. CHALET
SUBCONJUNTO. MERCADERO 11
TITULARIDAD. PRIVADA ONA
LOCALIZACIÓN. JUAN CURTIS 40, 42 BARRIO DE MERCADERO
DIRECCIÓN POSTAL. 69643 PARCELA 01
NÚCLEO PUEBLANO O BARRIO. AMBIENTAL
VALORACIÓN/INTERÉS. PROTECCIÓN EDIFICIO ***
EDIFICIO MUY ALTO ***
N.I.S.S. 07 ***
A.P. ESPECIAL ***
*** Revista de Protección del edificio: Suplemento del Boletín Oficial de Cantabria, Fuera de Ordenación.



*** Nota de Inscripción en el Registro de Bienes de Interés Local, Singular, Arquitectura Civil, Arquitectura Popular, Civilística.
*** Nota de Inscripción en el Registro de Bienes de Interés Local, Singular, Arquitectura Civil, Arquitectura Popular, Civilística.
*** N.I.S.S. 07, A.P. Especial - Área de Protección, Especial, E.P. Integral - Edificios y elementos singulares sometidos a Protección Integral.
USOS DEL BIEN INMUEBLE ACTUAL: USO DE VIVIENDA

TIPOLOGÍA DEL EDIFICIO	
GENERAL HISTÓRICO.	RESIDENCIAL
N.º PLANTAS.	RESIDENCIAL 2
RELACION CON LA CALLE.	RESTAURADA 2
RELACION CON LA PARCELA.	ASLADA
	BAJA.
	SOTANO O SEMISOTANO.
	RESIDENCIAL
	RESIDENCIAL

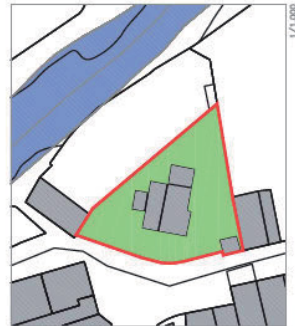

OBSERVACIONES Y SINGULARIDADES

EL BIEN INMUEBLE ES UN CHALET QUE BUENO LA INTEGRACIÓN DEL BIEN EN EL ESTILO MEMORIAL, PERO QUE INCORPORA ALGUNOS ELEMENTOS DE LA ARQUITECTURA MODERNA Y CON CARACTERÍSTICAS RESIDENCIALES. CASITA PARA RECIBIDA DE LA LECHE TOTALMENTE AJENA AL ENTORNO HISTÓRICO, QUE QUEDA FUERA DE ORDENACIÓN

DESCRIPCIÓN, HISTORIA Y BIBLIOGRAFÍA DEL EDIFICIO
INDICAR EDIFICIO. RALO AUTOR / PROMOTOR
ÉPOCA. SIGLO XX, 1970
CRITERIOS DE VALORACIÓN. SU UBICACIÓN EN UN ENTORNO DE INTERÉS.
DESCRIPCIÓN, NOTICIAS Y REFERENCIAS HISTÓRICAS.
BIBLIOGRAFÍA Y DOCUMENTACIÓN GENERAL. "LIÉRGANES" - REVISTA DE OSA Y LUNA - JUNIO 1936. "N.I.S.S. DE PLANEAMIENTO DEL AYUNTAMIENTO DE LIÉRGANES" - CASOS DE INTERÉS - JUNIO 1987. "CARTILLA MUNICIPAL DEL MUNICIPIO DE LIÉRGANES" - LA ANUNCIADA ZAMPA Y OTROS - SEPTIEMBRE 2001.

INTERÉS DE DETALLES DEL EDIFICIO ***
EXTERIOR. MUY ALTO
PACHADA. CUBIERTA
CUBIERTA. MUY ALTO
ORGANIZACIÓN. INTERIOR
PACHADA. INTERIOR
CUBIERTA. INTERIOR
PLANTACIÓN. ACCESOS.
CONSTRUCCIONES. TAPAS. PABLO.
ESTRUCTURAS. ESCALERA.
ESTRUCTURAS. ESTANCIAS.

CALIDAD CONSTRUCTIVA	CARPENAL.
PACHADA.	MADERA
MAESTRÍA Y FINURA.	
ESTADO DEL EDIFICIO, SUPERFICIES E INTERENCIONES POSIBLES	
ESTADO GLOBAL.	BIENO
APROXIMACIÓN/USO.	RESIDENCIAL
SUPERFICIE DE PARCELA.	1.043 m ²
SUPERFICIE OCUPADA.	240 m ²
SUPERFICIE CONSTRUIDA.	250 m ²
EFICIENCIA RESIDUANTE.	0.24 m ² /m ²
INTERENCIONES DE GENERAL APLICACIÓN.	SECIÓN GRADO DE PROTECCIÓN EN CASO DE DESTRUCCIÓN DE LO EXISTENTE CONSTRUCCIÓN UN NUEVO VOLUMEN DONDE HISTÓRICAMENTE ESTUVO. ACREDITADO POR LA FOTOGRAFÍA AEREA DE 1950. OCUPACIÓN EN PLANTA: 8x10= 80m ² . ALTURA DE CORNISA: 6 m. CUBIERTA DOS AGUAS A ESTE Y OESTE.

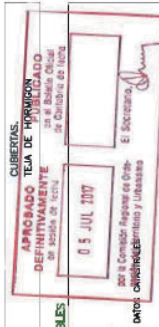

LUNES, 18 DE SEPTIEMBRE DE 2017 - BOC EXTRAORDINARIO NÚM. 27



OBSERVACIONES Y SINGULARIDADES

PLANTEAMIENTO Y ENSARCO DE MUROS DE ALBAZAS MUYORDENADAS LAS PROPORCIONES ORDENADAS. ACTUALMENTE DISTRIBUIDA EN DOS VIVIENDAS INDEPENDIENTES DE LA MISMA FAMILIA. EN OTRA RESPONDE SE HA QUERIDO LA CONTINUIDAD DEL PAÑO DE CUBIERTA QUE DEBERIA EQUILIBRARSE EN LA MITAD DERECHA CUANDO SE ACTUÉ SOBRE ESTE MEDIO PAÑO. LA MODIFICACION DE LA PROPIEDAD CUENTA CON CORRALCADA PROPIA, SIN ESTAR RECIBIDA EN LA R.C.M. CARISTRAL EN LA FACHADA ESTE.

VER CONTESTACION ALSECCION Nº 1. 2ª INFORMACION PUBLICA.

DESCRIPCION, HISTORIA Y BIOLOGRAFIA DEL EDIFICIO

INDICES EDIFICIO

ÉPOCA.

AUTOR / PROMOTOR.

SERLO XVII

SU UBICACION EN UN ENTORNO DE INTERES.

SU SINGULARIDAD.

DESCRIPCION NOTICIAS Y REFERENCIAS HISTORICAS.

BIOLOGRAFIA Y DOCUMENTACION GRAFICA

"URBAMOR" - FRENTE DE CASA Y LOMA - JUNIO 1936

"N.I.S.S. DE PLANTEAMIENTO DEL ARQUITECTO DE LERIO" - CALLES DE MARO - JUNIO 1937

"VARIAS MODIFICACIONES DEL MANEJO DE LERIO" - SAN ANTONIO ZAMPA Y OTROS - SEPTIEMBRE 2001.

INDICES DE DETALLES DEL EDIFICIO ***

ENTORNO	ENTORNO/FACHADA	INTERIOR
ENTORNO	FACHADA	ACCESOS.
CUBIERTA	CUBIERTA	PABO.
	PLANTACION.	ESCALERA.
	TIPICAS.	ESTANCIAS.
	CONSTRUCCIONES.	

CLASIFICACION CONSTRUCTIVA

FACHADA. CARPINTERIA. CUBIERTAS.

SOLERA. MACEDA PINTADA

ESTADO DEL EDIFICIO, SUPERFICIES E INTERVENCIONES POSIBLES

ESTADO GLOBAL. BIENO

APROXIMACION/USO. RESIDENCIAL

SUPERFICIE DE PARCELA. 494 m2

SUPERFICIE OCUPADA. 220 m2

SUPERFICIE CONSTRUIDA. 324 m2

EFICIENCIA RESIDUANTE. 0.67 m2/m2

INTERVENCIONES DE GENERAL APLICACION. SECCION GRADO DE PROTECCION Y OBSERVACIONES

APROBADO PARA PUBLICACION

05 JUL 2017

El Director.

COMUNIDAD AUTONOMA DE CANTABRIA

AYUNTAMIENTO DE LIÉRGANES

PLAN ESPECIAL DE PROTECCION DEL PATRIMONIO CULTURAL

CATALOGO URBANISTICO DE PROTECCION DEL CONJUNTO HISTORICO

FICHAS DE BIENES INMUEBLES

FICHA Nº 12

FECHA DE REDACCION. 29/07/2014

FECHA DE ACTUALIZACION.

RES. CUERPO. 9994612/N39995

MANZANA. 99946 PARCELA.12.13

PROTECCION. INTEGRAL

EDIFICIO ***

SUBCONJUNTO. MERCADERO M1

TITULARIDAD. FINCA ONCA

LOCALIZACION. JUAN CURTIS 25, 27

DIRECCION POSTAL. BARRIO DE MERCADERO

VALORACION/INTERES. ARQUITECTURA CULTA

EDIFICIO MUY ***

N.I.S.S. 87 ***

A.P. ESPECIAL/EP. INTEGRAL M1.15

*** Revista de Protección del edificio: Supermercado Integral, Edificio, Ambiente, Fuera de Ordenación.

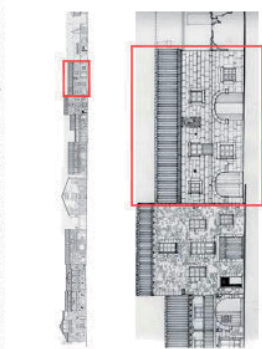

USOS Y DESTINACIONES ACTUAL

TIPOLOGIA DEL EDIFICIO

GENERAL. RESIDENCIAL

Nº PLANTAS. 2+1

RELACION CON LA CALLE. ALINEADA

RELACION CON LA PARCELA. EN HEREA

RESIDENCIAL

RESIDENCIAL

RESIDENCIAL

RESIDENCIAL

RESIDENCIAL

RESIDENCIAL

SOTANO O SEMISOTANO.

LUNES, 18 DE SEPTIEMBRE DE 2017 - BOC EXTRAORDINARIO NÚM. 27



1/1.000

1/1.000

OBSERVACIONES Y SINGULARIDADES

RESTOS DE UNA CASA FUERTE MATERIAL DESAPARECIDA, QUE PERTENECÍA A LA FAMILIA IBARRO DE LA GANTUELLA. SE TRATA DE UN ESPACIO DE LA ANTIGUA ESPERANZA QUE APARECE COMO PACHANA, AL DEMOLERSE EL CUERPO PRINCIPAL DE CALLE DEL SELO XV Y EN 1.986. RECONSTRUIDO EN MUEBOS CON APILADO DE PIEDRA RECIENTE QUE DEBEN MEJORARSE EN INTERVENCIÓN FUTURA. EN FICHA CATASTRAL TIENEN CORRELADA PROPIA (PART), COMO CONSECUENCIA DE LA DEMOLICIÓN DE LA ANTIGUA EDIFICACIÓN. EL ESPACIO ESTÁ ADSCRIBIDO AL ESPACIO PÚBLICO, POR ESTE MOTIVO SE MANTIENE EL TERMINO DE "ALBERCA" EN RELACION CON LA CALLE

DESCRIPCIÓN, HISTORIA Y BIBLIOGRAFÍA DEL EDIFICIO

INDICIOS EDIFICIO: MEDIO

AUTOR / PROMOTOR: *****

EPOCA: SELO XV-XX

CRITERIOS DE VALORACIÓN: SU UBICACIÓN EN UN ENTORNO DE INTERÉS, SU EXCEPCIONALIDAD O RAREZA EN EL BARRIO POR SU ORIGEN MEDIEVAL, SU VALOR ARQUITECTÓNICO O DECORATIVO.

DESCRIPCIÓN, NOTICIAS Y REFERENCIAS HISTÓRICAS: SELO XV CONJUNTO CON LA CALLE DEL SELO RECUPERADOS AGRAS A LA FAMILIA CANTUELLA EN DOCUMENTOS ARCHIVADOS DE CONSEJO COMO "LA TORRE"

BIBLIOGRAFÍA Y DOCUMENTACIÓN GRÁFICA: "TORRES" - FICHA DE BARRIO Y SELO - JUNIO 1978. "N.A.E.S. DE PLANIFICACIÓN DEL AYUNTAMIENTO DE LIÉRGANES" - CALLES DE BARRIO - JUNIO 1987. "CERCAJO MONUMENTAL DEL MANEJO DE LIÉRGANES" - BA. ANUARIO ZAMBA Y OTROS - SEPTIEMBRE 2001.

*** Nivel de Interés: Muy alto, Alto, Medio, Bajo

INTERÉS DE DETALLES DEL EDIFICIO ***

EXTERNO	EXTERIOR/FACHADA	INTERIOR	INTERIOR
ENTORNO	MUY ALTO	CUBIERTA	ALTO
		ORGANIZACIÓN	*****
		ACCESOS	*****
		PLANTACIÓN	*****
		TIEMPOS	*****
		ESCALERA	*****
		CONSTRUCCIONES	*****
		ESTANCIAS	*****

CALIDAD CONSTRUCTIVA

FACHADA: CARPINTERIA, MAPOSTOLA

MAPOSTOLA: CUBIERTAS.

ESTADO DEL EDIFICIO, SUPERFICIES E INTERVENCIÓNES POSIBLES

ESTADO GLOBAL	BUENO
APROXIMACIÓN/USO	RESIDENCIAL
SUPERFICIE DE PARCELA	330 m ²
SUPERFICIE OCUPADA	141 m ²
SUPERFICIE CONSTRUIDA	378 m ²
EMBALEAMIENTO RESULTANTE	1,11 m ² /m ²

INTERVENCIÓNES DE GENERAL APLICACIÓN. SECCIÓN GRADO DE PROTECCIÓN Y OBSERVACIONES

APROBADO POR DESPACHO DE INTERÉS EN 05 JUL 2017

El Director, El Secretario, Dato: Carriñeñeta y Urbasa

COMUNIDAD AUTÓNOMA DE CANTABRIA

AYUNTAMIENTO DE LIÉRGANES

PLAN ESPECIAL DE PROTECCIÓN DEL PATRIMONIO CULTURAL

CATÁLOGO URBANÍSTICO DE PROTECCIÓN DEL CONJUNTO HISTÓRICO

FICHAS DE BIENES INMUEBLES

FICHA N° 13

DENOMINACIÓN DEL EDIFICIO: TORRE EN ANTIGUA PLAZA DE VOTE

FECHA DE REDACCIÓN: 28/01/2014

FECHA DE ACTUALIZACIÓN: *****

SUBCOMUNIDAD: MERCADERO M1

TITULARIDAD: PRIVADA ONCA

LOCALIZACIÓN: JUAN CURRIS 23

DIRECCIÓN POSTAL: BARRIO DE MERCADERO

NOCIÓN Población o BARRIO: PARCELA 14

VALORACIÓN/INTERÉS: ARQUITECTURA POPULAR

EDIFICIO: A.P. ESPECIAL/EP. INTERIOR M10

N.A.E.S. 87 ** A.P. ESPECIAL/EP. INTERIOR M10

*** Nivel de Protección del edificio: Supramunicipal, Municipal, Ambienal, Fuera de Ordenación.

RES. CATASTRAL: 9994614N13995

MAJAZANA: 99946 PARCELA 14

PROTECCIÓN: MUEBIL

EDIFICIO *** *****

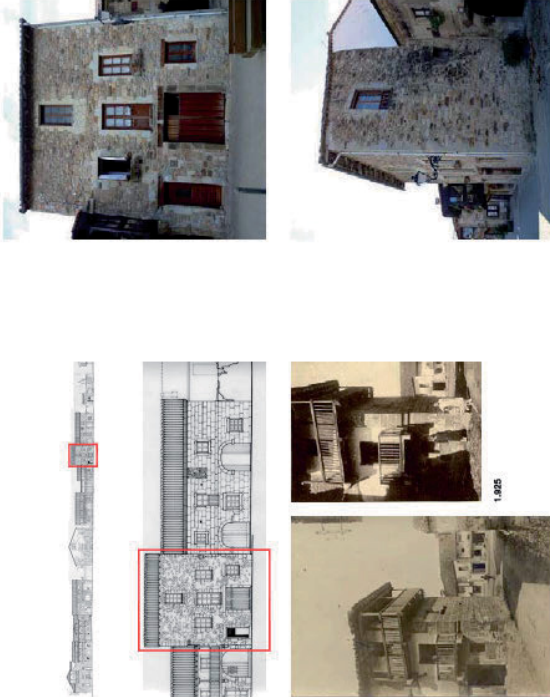

1.825

USO/ACTIVIDAD DEL EDIFICIO ACTUAL: PLAZA DE MERCADERO

USO/ACTIVIDAD DEL EDIFICIO ANTERIOR: *****

TECNOLOGÍA DEL EDIFICIO: MUR DE PIEDRA

GENERALES/HISTÓRICOS: TORRE O CASA FUERTE EN LA CALLE EN HERENA

RELACION CON LA CALLE: AJUNGADA (1)

RELACION CON LA PARCELA: EN HERENA

OTROS DATOS: SOTANO O SEMISOTANO.

RESIDENCIAL: RESIDENCIAL

RESIDENCIAL: RESIDENCIAL

RESIDENCIAL: RESIDENCIAL

RESIDENCIAL: RESIDENCIAL

*** Nivel de Interés: Muy alto, Alto, Medio, Bajo

Normativa: Norma del Estado, Bien de Interés Local, Singular, Arquitectura Civil, Arquitecturas Populares, Conflictivos.

** N.A.E.S. 87, A.P. Especial - Área de Protección Especial, E.P. Integrado - Edificios y elementos arquitectónicos sometidos a Protección Integral.

(1) VER OBSERVACIONES

LUNES, 18 DE SEPTIEMBRE DE 2017 - BOC EXTRAORDINARIO NÚM. 27

COMUNIDAD AUTÓNOMA DE CANTABRIA AYUNTAMIENTO DE LIÉRGANES
PLAN ESPECIAL DE PROTECCIÓN DEL PATRIMONIO CULTURAL CATALOGO URBANISTICO DE PROTECCIÓN DEL CONJUNTO HISTORICO

FICHAS DE BIENES INMUEBLES FICHA N.º 14
 DENOMINACIÓN DEL EDIFICIO: CASA MONTEANA JUNTO A ANTICUA PLAZA DE VOTO
 FECHA DE REDACCIÓN: 29/01/2014
 FECHA DE ACTUALIZACIÓN:
 SUBCONJUNTO: MERCADERO, N.º 1
 TITULARIDAD: PRIVADA ONCA

LOCALIZACIÓN: JUAN CURRUS, 21 BARRIO DE MERCADERO
 VALORACIÓN/BIENES: ARQUITECTURA POPULAR
 EDIFICIO: N.º 14, N.º 15, N.º 16, N.º 17, N.º 18, N.º 19, N.º 20, N.º 21, N.º 22, N.º 23, N.º 24, N.º 25, N.º 26, N.º 27
 N.º: N.º 14, N.º 15, N.º 16, N.º 17, N.º 18, N.º 19, N.º 20, N.º 21, N.º 22, N.º 23, N.º 24, N.º 25, N.º 26, N.º 27
*** Nivel de Protección del edificio: Subconjunto. Integr. Extraordin. Ambiental. Foco de Ordenación.

REF. CATASTRAL: 9994615A2995 PARCELA: 15
 MANZANA: 99946 PROTECCIÓN ESPECIAL: N.º 14, N.º 15
 PROTECCIÓN ESPECIAL: N.º 14, N.º 15

USO/APROVECHAMIENTO ACTUAL
 BAUCUBERTA/SARROBIA
 EN PLANTA
 BAJA
 SOTANO O SEMISOTANO.

ORIGEN/HISTORIO: RESIDENCIAL
RELACION CON LA CALLE: RESIDENCIAL
RELACION CON LA PARCELA: RESIDENCIAL

TPOLOGIA DEL EDIFICIO
 RESIDENCIAL
 ALINEADA
 EN HUEVA

USO/APROVECHAMIENTO ACTUAL
 BAUCUBERTA/SARROBIA
 EN PLANTA
 BAJA
 SOTANO O SEMISOTANO.

RESIDENCIAL RESIDENCIAL RESIDENCIAL

OBSERVACIONES Y SINGULARIDADES
 CASA DEL SIGLO XVI CON ARCO DE MEDIO PUNTO QUE, EN OMBEN, FORMO PARTE DEL CONJUNTO DE LA TORRE DE LOS CANTALLAS DEL MAXIMO INTERES POR SU CARACTER POPULAR Y VENACULO. HUECO DE PLANTA BAJA RASADO.

DESCRIPCION, HISTORIA Y BIOGRAFIA DEL EDIFICIO
 AUTOR / PROMOTOR:
 SIELO XVI
 SU UBICACION EN UN ENTORNO DE INTERES, SU SINGULARIDAD, SU VALOR ARQUITECTONICO O DECORATIVO.

DESCRIPCION, NOTICIAS Y REPRESENTACION HISTORICAS.
 BIOGRAFIA Y DOCUMENTACION GRAFICA. "TORRES" - TORRE DE CASA Y TORRE - MARZO 1878. "N.º 14, N.º 15, N.º 16, N.º 17, N.º 18, N.º 19, N.º 20, N.º 21, N.º 22, N.º 23, N.º 24, N.º 25, N.º 26, N.º 27" - MARZO 1887. "VARIOUS MONUMENTS OF THE VILLAGE OF LIERGANES" - LA ANUARIO ZAMLA Y OTROS - SEPTIEMBRE 2001.

INTERES DE DETALLES DEL EDIFICIO ***
 INTERNO:
 EXTERNO/FACHADA:
 ENTORNO: MUY ALTO

RESIDENCIAL RESIDENCIAL RESIDENCIAL

CALIDAD CONSTRUCTIVA
 FACHADA:
 SUELO Y REVOCO:
 CUBIERTA:
 MADERA:
 PINTURA:
 CARPINTERIA:

ESTADO DEL EDIFICIO, SUPERFICIES E INTERENCIONES POSIBLES
 ESTADO GLOBAL: BUENO
 APROVECHAMIENTO/USO: RESIDENCIAL
 SUPERFICIE DE PARCELA: 289 m2
 SUPERFICIE OCUPADA: 144 m2
 SUPERFICIE CONSTRUIDA: 246 m2
 EFICIENCIA RESISTENTE: 0.85 m2/m2

INTERENCIONES DE GENERAL APLICACION, SEZION GRADO DE PROTECCION

APROBADO POR EL AYUNTAMIENTO DE LIERGANES
03 JUL 2017
 Para el Comisionado de Cantabria: Carlos de Castro
 Para el Comisionado de Cantabria: Carlos de Castro
 Para el Comisionado de Cantabria: Carlos de Castro
 Para el Comisionado de Cantabria: Carlos de Castro
 Para el Comisionado de Cantabria: Carlos de Castro

LUNES, 18 DE SEPTIEMBRE DE 2017 - BOC EXTRAORDINARIO NÚM. 27

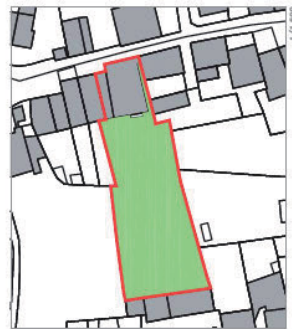

OBSERVACIONES Y SINGULARIDADES
 CASA DEL SELO XVI CON DOS ARCOS DE MEDIO PUNTO EN PLANTA BAJA. CUERPO ADOSADO A LA DERECHA UTILIZADO COMO COCHERA Y CUARDA. ANTIGUO ACCESO A LA HUERTA POSTERIOR. LA SOLANA DE CONSTRUCCIÓN MAS RECIENTE. OCULTA PARCIALMENTE LO QUE ES UNA REJOSA FACHADA DEL SELO XVI. SE VEPIEA EN ESCRITURA CORAMIDA PROPIA EN LINEA DE 4,80 m. EN LA FACHADA ESTE DE LA EDIFICACION AUXILIAR. LA FACHADA DE LA TORRE EN RINKA CAROLINA SEGUN MANIFESTACION DE LA PROPIEDAD, LA CASA PRINCIPAL TAMBIEN DESPONE DE CORRALONA.
 .VER CONTESTACION ALEGACION Nº 2. 2ª INFORMACION PUBLICA.

DESCRIPCIÓN, HISTORIA Y BIBLIOGRAFÍA DEL EDIFICIO
 MUY ALTO
 AUTOR / PROMOTOR
 SUELO XVII
 SU UBICACIÓN EN UN ENTORNO DE INTERÉS.
 CRITERIOS DE VALIDACIÓN.
 SU VALOR ARQUITECTÓNICO.
 SU REJOSA FACHADA DEL SELO XVI.
 DESCRIPCIÓN, NOTICIAS Y REPRESENTACIONES HISTÓRICAS.
 BIBLIOGRAFÍA Y DOCUMENTACIÓN GRÁFICA.
 "URBAMOR" - FOLIO DE 1850 Y 1851 - JUNIO 1938.
 "M.A.S.S. DE PLANTEAMIENTO DEL ANILLO DEL URBANISMO DE LEBRANES" - CALLES DE MARO - JUNIO 1987.
 "VARIAS MONUMENTAL DEL MUNICIPIO DE LEBRANES" - SA ANAURU JAMUA Y OTROS - SEPTIEMBRE 2001.

INTERÉS DE DETALLES DEL EDIFICIO ***

INTERNO	MUY ALTO	ACERCA/FAJADA	MUY ALTO	ALTO
ENTORNO	MUY ALTO	FACHADA	MUY ALTO	ALTO
ENTORNO	MUY ALTO	CUBIERTA	ALTO	ALTO
ENTORNO	MUY ALTO	ORGANIZACIÓN	ALTO	ALTO
ENTORNO	MUY ALTO	PLANTACIÓN	ALTO	ALTO
ENTORNO	MUY ALTO	TIPICAS	ALTO	ALTO
ENTORNO	MUY ALTO	CONSTRUCCIONES	ALTO	ALTO

CALIDAD CONSTRUCTIVA

FACHADA	CARPINTERIA	CUBIERTAS
MAESTRÍA Y SILENIO	MAESTRÍA PINTADA	MAESTRÍA PINTADA

ESTADO DEL EDIFICIO, SUPERFICIES E INTERVENCIONES POSIBLES

ESTADO GLOBAL: BUENO

APROXIMACIÓN/USO: RESIDENCIAL

SUPERFICIE DE PARCELA: 2.787 m²

SUPERFICIE OCUPADA: 393 m²

SUPERFICIE CONSTRUIDA: 593 m²

EFICIENCIA RESULTANTE: 0.22 m²/m²

INTERVENCIONES DE GENERAL APLICACIÓN: SECCIÓN GRADO DE PROTECCIÓN

DEFINITIVO PUBLICADO en el Boletín Oficial de Cantabria de 18/09/2017

05 JUL 2017

El Secretario,
 para el Contador Regente de Ordenación y Urbanismo

COMUNIDAD AUTÓNOMA DE CANTABRIA
 AYUNTAMIENTO DE LIÉRGANES
 PLAN ESPECIAL DE PROTECCIÓN DEL PATRIMONIO CULTURAL
 CATALOGO URBANÍSTICO DE PROTECCIÓN DEL CONJUNTO HISTORICO

FICHAS DE BIENES INMUEBLES

FICHA Nº 15
 FECHA DE REDACCIÓN: 28/07/2014
 FECHA DE ACTUALIZACIÓN:

SUBCONJUNTO: MERCADILLO M1
 TITULARIDAD: PRIMADA ÚNICA

LOCALIZACIÓN: JUAN CORTÉS 19
 BARRIO DE MERCADILLO

VALORACIÓN/INTERÉS: ARQUITECTURA POPULAR

EDIFICIO Nº 15
 M.A.S.S. 87 ***
 A.P. ESPECIAL/EP. INTERIOR M15

*** Revistas de Protección del edificio: Suplementos, Itinerario, Catálogo, Anuario, Fuera de Ordenación.

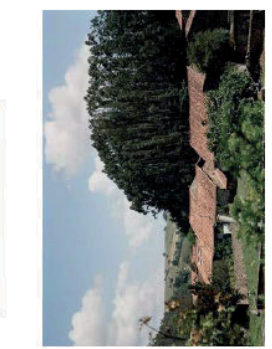
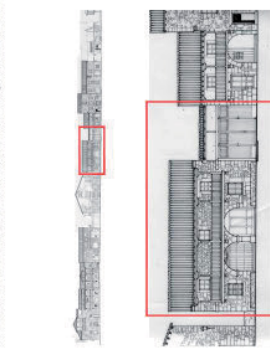

DESCRIPCIÓN, HISTORIA Y BIBLIOGRAFÍA DEL EDIFICIO
 MUY ALTO
 AUTOR / PROMOTOR
 SUELO XVII
 SU UBICACIÓN EN UN ENTORNO DE INTERÉS.
 CRITERIOS DE VALIDACIÓN.
 SU VALOR ARQUITECTÓNICO.
 SU REJOSA FACHADA DEL SELO XVI.
 DESCRIPCIÓN, NOTICIAS Y REPRESENTACIONES HISTÓRICAS.
 BIBLIOGRAFÍA Y DOCUMENTACIÓN GRÁFICA.
 "URBAMOR" - FOLIO DE 1850 Y 1851 - JUNIO 1938.
 "M.A.S.S. DE PLANTEAMIENTO DEL ANILLO DEL URBANISMO DE LEBRANES" - CALLES DE MARO - JUNIO 1987.
 "VARIAS MONUMENTAL DEL MUNICIPIO DE LEBRANES" - SA ANAURU JAMUA Y OTROS - SEPTIEMBRE 2001.

INTERÉS DE DETALLES DEL EDIFICIO ***

INTERNO	MUY ALTO	ACERCA/FAJADA	MUY ALTO	ALTO
ENTORNO	MUY ALTO	FACHADA	MUY ALTO	ALTO
ENTORNO	MUY ALTO	CUBIERTA	ALTO	ALTO
ENTORNO	MUY ALTO	ORGANIZACIÓN	ALTO	ALTO
ENTORNO	MUY ALTO	PLANTACIÓN	ALTO	ALTO
ENTORNO	MUY ALTO	TIPICAS	ALTO	ALTO
ENTORNO	MUY ALTO	CONSTRUCCIONES	ALTO	ALTO

CALIDAD CONSTRUCTIVA

FACHADA	CARPINTERIA	CUBIERTAS
MAESTRÍA Y SILENIO	MAESTRÍA PINTADA	MAESTRÍA PINTADA

ESTADO DEL EDIFICIO, SUPERFICIES E INTERVENCIONES POSIBLES

ESTADO GLOBAL: BUENO

APROXIMACIÓN/USO: RESIDENCIAL

SUPERFICIE DE PARCELA: 2.787 m²

SUPERFICIE OCUPADA: 393 m²

SUPERFICIE CONSTRUIDA: 593 m²

EFICIENCIA RESULTANTE: 0.22 m²/m²

INTERVENCIONES DE GENERAL APLICACIÓN: SECCIÓN GRADO DE PROTECCIÓN

DEFINITIVO PUBLICADO en el Boletín Oficial de Cantabria de 18/09/2017

05 JUL 2017

El Secretario,
 para el Contador Regente de Ordenación y Urbanismo

LUNES, 18 DE SEPTIEMBRE DE 2017 - BOC EXTRAORDINARIO NÚM. 27

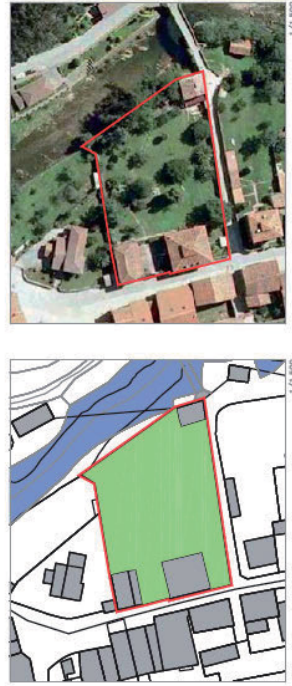

V/1.500

V/1.500

OBSERVACIONES Y SINGULARIDADES
CASA DUELE ENTRE 1858 Y 1867 ESTILO CONSERVADOR CON UN NUEVO SENTIDO DEL ORDEN BUEN EJEMPLO DE LA ARQUITECTURA DE LA PRIMER MITAD DEL S. XIX. CASAS ACCESORIAS, UNA DE ELAS JUNTO AL PUENTE, CON RECIENTE Y ACERTADA RESTAURACION, OBJETO DE RICHA INDEPENDIENTE (FICHA N° 27). LOCALIZACIÓN DE DILACION TRADICIONAL EN ACCESORIA A CALLE QUE EXISTIÓ, PARA MEJORAR COMPOSICIÓN EN ALZADO PRINCIPAL Y DE ABERTURA DE DOS NUEVOS CERRADOS EXISTENTES EN FACADA DE CASA PRINCIPAL A CALLE

DESCRIPCIÓN, HISTORIA Y BIBLIOGRAFÍA DEL EDIFICIO
INTERIOR DEL EDIFICIO. MUY ALTO
SIELO XIX
SU UBICACIÓN EN UN ENTORNO DE INTERÉS SU SINGULARIDAD
SU VALOR ARQUITECTÓNICO
DESCRIPCIÓN NOTICIAS Y REFERENCIAS HISTÓRICAS.
BIBLIOGRAFÍA Y DOCUMENTACIÓN GENERAL.
**** Nota de Interés: Igo, año. Aho, fecha, foto*
"VARIAS MONUM. DEL MUNICIPIO DE URSUADE" - BA, ANUBURU ZAMUA Y OTROS - SARRIKOI 2001.

INTENSIDAD DE DETALLES DEL EDIFICIO ***
INTERIOR MUY ALTO
ORGANIZACIÓN MUY ALTO
FILATERACIÓN MUY ALTO
CONSTRUCCIONES MUY ALTO
MUY ALTO MUY ALTO MUY ALTO MUY ALTO

CALIDAD CONSTRUCTIVA
FACADA CARPINTERIA
MAFPOSTERA Y SILERIA MADERA PINTADA
ESTADO DEL EDIFICIO, SUPERFICIES E INTERVENCIONES POSIBLES
ESTADO GLOBAL BUENO
APROXIMAMIENTO/USO RESIDENCIAL
SUPERFICIE DE PARCELA 3.273 m²
SUPERFICIE OCUPADA 517 m²
SUPERFICIE CONSTRUIDA 608 m²
EMBAJALIDAD RESULTANTE 0,25 m²/m²
INTERVENCIONES DE GENERAL APLICACIÓN. SECCIÓN GRADO DE PROTECCIÓN Y OBSERVACIONES

COMUNIDAD AUTÓNOMA DE CANTABRIA
AYUNTAMIENTO DE LIÉRGANES
PLAN ESPECIAL DE PROTECCIÓN DEL PATRIMONIO CULTURAL
CATÁLOGO URBANÍSTICO DE PROTECCIÓN DEL CONJUNTO HISTÓRICO

FICHAS DE BIENES INMUEBLES
FICHA N° 16
FECHA DE REDACCIÓN 28/01/2014
FECHA DE ACTUALIZACIÓN
REF. CATASTRAL 999430430995
MANZANA 99943 PARCELA 3
PROTECCIÓN ESPECIAL
EDIFICIO ***
MUEBLES

LOCALIZACIÓN
SUBCONJUNTO MERCADERO MI
TITULARIDAD PRIVADA ONZA
DIRECCIÓN FISCAL JUAN CORTIS 38
NÚMERO FISCAL BARRIO DE MERCADERO
VALORACIÓN/INTERÉS ARQUITECTURA CULTA
EDIFICIO MUY ALTO ***
N.I.S.S. 87 ***
A.P. ESPECIAL/A.P. INTERIOR MI 16
*** Nota de Protección del edificio: Subconjunto: Integral, Catálogo: Ambiental, Fuente de Origen:Otro.



USO/ACTIVIDAD/DESTINO ACTUAL
RESIDENCIAL
RESIDENCIAL
RESIDENCIAL
RESIDENCIAL
RESIDENCIAL

TPOLOGÍA DEL EDIFICIO
GENERA/HISTÓRICO.
MUY ALTO
RELACION CON LA CALLE SINGULAR
RELACION CON LA PARCELA SOTANO O SEMISOTANO.

LUNES, 18 DE SEPTIEMBRE DE 2017 - BOC EXTRAORDINARIO NÚM. 27

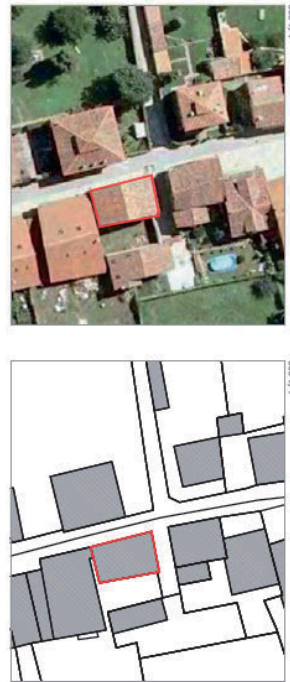

OBSERVACIONES Y SINGULARIDADES

MODERNA SOLANA CON VIELO Y BARRAS DE HERRÓN Y BALUSTRAADA BARRICADA. CUBIERTA CON VIELO Y BARRAS DE HERRÓN Y BALUSTRAADA BARRICADA. FUTURAS INTERVENCIONES TENDRÁN QUE RESALTAR EL IMPACTO NEGATIVO DE LAS NUEVAS CUBIERTAS EXTERNAS, UTILIZANDO MADERA FRÍGIDA.

DESCRIPCIÓN, HISTORIA Y BIBLIOGRAFÍA DEL EDIFICIO

ALTO

ÉPOCA: SIGLO XX

CRITERIOS DE VALORACIÓN: SU UBICACIÓN EN UN ENTORNO DE INTERÉS SU SINGULARIDAD

DESCRIPCIÓN, NOTICIAS Y RESPONDENCIAS HISTÓRICAS: PEREZA JULIENADO PEREAS DE MUYERES ASESINADAS EN EL ESCUDO CON ARMAS DE PANAQA, POSEBILMENTE DE FINALES DEL SIGLO XVI.

BIBLIOGRAFÍA Y DOCUMENTACIÓN GRAFICA

"URBANISMO" - PEREAS DE CASO Y CASO - MADRID, 1932.

"NUEVAS DE PLANAMIENTO DE ANTIQUARIOS DE LERIO" - CARLOS DE IRIO - MADRID, 1897.

"VARIABLE INNOVACION DEL MUNICIPIO DE LERIO" - MA. ANIBARRI JUANJA Y OTROS - SANFIDIO, 2011.

**** Nivel de interés: Muy alto, Alto, Medio, Bajo

INTERÉS DE DETALLES DEL EDIFICIO ***

EXTERIOR

ENTORNO: MUY ALTO

ENTORNO: ALTO

MODERNA SOLANA CON VIELO Y BARRAS DE HERRÓN Y BALUSTRAADA BARRICADA. CUBIERTA CON VIELO Y BARRAS DE HERRÓN Y BALUSTRAADA BARRICADA. FUTURAS INTERVENCIONES TENDRÁN QUE RESALTAR EL IMPACTO NEGATIVO DE LAS NUEVAS CUBIERTAS EXTERNAS, UTILIZANDO MADERA FRÍGIDA.

DESCRIPCIÓN, HISTORIA Y BIBLIOGRAFÍA DEL EDIFICIO

ALTO

ÉPOCA: SIGLO XX

CRITERIOS DE VALORACIÓN: SU UBICACIÓN EN UN ENTORNO DE INTERÉS SU SINGULARIDAD

DESCRIPCIÓN, NOTICIAS Y RESPONDENCIAS HISTÓRICAS: PEREZA JULIENADO PEREAS DE MUYERES ASESINADAS EN EL ESCUDO CON ARMAS DE PANAQA, POSEBILMENTE DE FINALES DEL SIGLO XVI.

BIBLIOGRAFÍA Y DOCUMENTACIÓN GRAFICA

"URBANISMO" - PEREAS DE CASO Y CASO - MADRID, 1932.

"NUEVAS DE PLANAMIENTO DE ANTIQUARIOS DE LERIO" - CARLOS DE IRIO - MADRID, 1897.

"VARIABLE INNOVACION DEL MUNICIPIO DE LERIO" - MA. ANIBARRI JUANJA Y OTROS - SANFIDIO, 2011.

**** Nivel de interés: Muy alto, Alto, Medio, Bajo

INTERÉS DE DETALLES DEL EDIFICIO ***

EXTERIOR

ENTORNO: MUY ALTO

ENTORNO: ALTO

MODERNA SOLANA CON VIELO Y BARRAS DE HERRÓN Y BALUSTRAADA BARRICADA. CUBIERTA CON VIELO Y BARRAS DE HERRÓN Y BALUSTRAADA BARRICADA. FUTURAS INTERVENCIONES TENDRÁN QUE RESALTAR EL IMPACTO NEGATIVO DE LAS NUEVAS CUBIERTAS EXTERNAS, UTILIZANDO MADERA FRÍGIDA.

DESCRIPCIÓN, HISTORIA Y BIBLIOGRAFÍA DEL EDIFICIO

ALTO

ÉPOCA: SIGLO XX

CRITERIOS DE VALORACIÓN: SU UBICACIÓN EN UN ENTORNO DE INTERÉS SU SINGULARIDAD

DESCRIPCIÓN, NOTICIAS Y RESPONDENCIAS HISTÓRICAS: PEREZA JULIENADO PEREAS DE MUYERES ASESINADAS EN EL ESCUDO CON ARMAS DE PANAQA, POSEBILMENTE DE FINALES DEL SIGLO XVI.

BIBLIOGRAFÍA Y DOCUMENTACIÓN GRAFICA

"URBANISMO" - PEREAS DE CASO Y CASO - MADRID, 1932.

"NUEVAS DE PLANAMIENTO DE ANTIQUARIOS DE LERIO" - CARLOS DE IRIO - MADRID, 1897.

"VARIABLE INNOVACION DEL MUNICIPIO DE LERIO" - MA. ANIBARRI JUANJA Y OTROS - SANFIDIO, 2011.

**** Nivel de interés: Muy alto, Alto, Medio, Bajo

INTERÉS DE DETALLES DEL EDIFICIO ***

EXTERIOR

ENTORNO: MUY ALTO

ENTORNO: ALTO

CONDOMINIO AUTÓNOMA DE CANTABRIA AYUNTAMIENTO DE LIÉRGANES PLAN ESPECIAL DE PROTECCIÓN DEL PATRIMONIO CULTURAL CATALOGO URBANISTICO DE PROTECCIÓN DEL CONJUNTO HISTÓRICO

FICHAS DE BIENES INMUEBLES FICHA Nº 17

DESIGNACIÓN DEL EDIFICIO: CASA SAN VICENTE VITE Y CALLEJO DEL PUNTE

FECHA DE REDACCIÓN: 28/01/2014

FECHA DE ACTUALIZACIÓN:

SUBCONJUNTO: MERCADERO MI PRIMA ONCA

LOCALIZACIÓN: JUAN CURRIS 17 BARRIO DE MERCADERO

NOVEDAD POPULACION O BARRIO:

VALORACIÓN/INTERÉS: ARQUITECTURA POPULAR

EDIFICIO: MUY ALTO

SUBCONJUNTO: A.P. ESPECIAL

ESTRUCTURA: ESTRUCTURAL

PROTECCIÓN: EDIFICIO ***

**** Nivel de Protección del edificio: Supramunicipal, Intermunicipal, Local, Urbano, Privado, Sin Clasificación.



**** Nivel de Protección del edificio: Supramunicipal, Intermunicipal, Local, Urbano, Privado, Sin Clasificación.

PLAN DE PROTECCIÓN DEL CONJUNTO HISTÓRICO

PLAN DE PROTECCIÓN ACTUAL

PROTECCIÓN ACTUAL

PROTECCIÓN ACTUAL

DESCRIPCIÓN, HISTORIA Y BIBLIOGRAFÍA DEL EDIFICIO

ALTO

ÉPOCA: SIGLO XX

CRITERIOS DE VALORACIÓN: SU UBICACIÓN EN UN ENTORNO DE INTERÉS SU SINGULARIDAD

DESCRIPCIÓN, NOTICIAS Y RESPONDENCIAS HISTÓRICAS: PEREZA JULIENADO PEREAS DE MUYERES ASESINADAS EN EL ESCUDO CON ARMAS DE PANAQA, POSEBILMENTE DE FINALES DEL SIGLO XVI.

BIBLIOGRAFÍA Y DOCUMENTACIÓN GRAFICA

"URBANISMO" - PEREAS DE CASO Y CASO - MADRID, 1932.

"NUEVAS DE PLANAMIENTO DE ANTIQUARIOS DE LERIO" - CARLOS DE IRIO - MADRID, 1897.

"VARIABLE INNOVACION DEL MUNICIPIO DE LERIO" - MA. ANIBARRI JUANJA Y OTROS - SANFIDIO, 2011.

**** Nivel de interés: Muy alto, Alto, Medio, Bajo

INTERÉS DE DETALLES DEL EDIFICIO ***

EXTERIOR

ENTORNO: MUY ALTO

ENTORNO: ALTO

LUNES, 18 DE SEPTIEMBRE DE 2017 - BOC EXTRAORDINARIO NÚM. 27



1/1.000

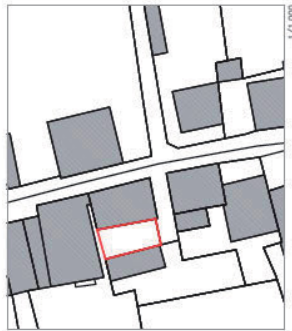

1/1.000

OBSERVACIONES Y SINGULARIDADES

SE TRATA DE UNA EDIFICACIÓN CON PLANA PARCIAL QUE DEBE RESTAURARSE CON UNA RESTAURACIÓN RESPETUOSA POR TRÁMITE DE UN BUEN EJEMPLO DE ARQUITECTURA POPULAR SIN ALTERACIONES. DEBE COMUNICARSE AL PROPIETARIO LA OBLIGACIÓN DE MANTENER EN BUEN ESTADO LA EDIFICACIÓN.

DESCRIPCIÓN, HISTORIA Y BIBLIOGRAFÍA DEL EDIFICIO
 ALTO AUTOR / PROMOTOR
 SIELO XVII / XVIII
 SU UBICACIÓN EN UN ENTORNO DE INTERÉS
 CRITERIOS DE VALORACIÓN
 DESCRIPCIÓN, MATERIAS Y REPRESENTACIONES HISTÓRICAS
 BIBLIOGRAFÍA Y DOCUMENTACIÓN GRÁFICA
 "TERRAZAS" - FORTIN DE SAN Y LUISA - MARZO 1935.
 "LAS CASAS DE SAN Y LUISA" - MARZO 1935.
 "OBJETIVO MONUMENTAL DEL BARRIO DE LIÉRGANES" - MA. ANIBARRI ZAMU Y OTROS - SAN PEDRO 2001.

INTENSIDAD DE DETALLES DEL EDIFICIO ***
 ENTORNO: MUY ALTO
 EXTERIOR/FACADADA: MUY ALTO
 PARRANDA: MUY ALTO
 CUBIERTA: *****
 INTERIOR: MUY ALTO
 ORGANIZACIÓN: *****
 PLANTACIÓN: *****
 TAPAS: *****
 CONSTRUCCIONES: *****
 PUERTOS: *****
 ACCESOS: *****
 PABLO: *****
 ESCALERA: *****
 ESTANCA: *****

CALIDAD CONSTRUCTIVA	CARPINTERÍA	CUBIERTAS
FACADADA	MADERA PINTADA	APROBADO TELA PUBLICADO
MAQUETERÍA Y SILEPIO		DEPOSITIVAMENTE en el Boletín Oficial de Cantabria de 1999
ESTADO DEL EDIFICIO, SUPERFICIES E INTERVENCIONES POSIBLES		05 JUL 2007
APROVECHAMIENTO/USO	DEFINICIÓN RESIDENCIAL	por el Comisario Regador de Obra-DATO: CRISTINA BERRIOLINO Y URSUA
SUPERFICIE DE PARCELA	128 m2	
SUPERFICIE OCUPADA	m2	
SUPERFICIE CONSTRUIDA	m2	
EXTENSIBILIDAD RESIDUANTE	m2/m2	
INTERVENCIONES DE GENERAL APLICACIÓN	RESTAURACIÓN, MUEBLES DEBILIDA 7 m. PUNTE 10 m. FONDO. ALTA DE CORONA A LA DEL COLUANTE AL OESTE	

COMUNIDAD AUTÓNOMA DE CANTABRIA
 AYUNTAMIENTO DE LIÉRGANES
 PLAN ESPECIAL DE PROTECCIÓN DEL PATRIMONIO CULTURAL
 CATALOGO URBANÍSTICO DE PROTECCIÓN DEL CONJUNTO HISTÓRICO

FICHAS DE BIENES INMUEBLES FICHA N° 18
 DENOMINACIÓN DEL EDIFICIO.
 CASA DE MANOLIN ABASCAL.
 SUBCONJUNTO.
 TITULARIDAD.
 LOCALIZACIÓN
 BARRIO DE MERCADILLO
 VALORACIÓN/INTERÉS
 SUBCONJUNTO **
 N.N.S.S. 87 ***
 REF. CATASTRAL 9994616NLS9995
 MANZANA 99946 PARCELA 16
 PROTECCIÓN EDIFICIO ***
 INTERIOR
 A.P. ESPECIAL
 *** Bienes de Protección del edificio: Supremacía: Integr. Cultural: Ambiental, Fuera de Ordenación.



*** Memoria/Informe del Estado Bienes de Interés Cultural. Bienes de Interés Local. Español, Arquitectura culta, Arquitectura Popular, Conflicto.
 *** N.N.S.S. 87: A.P. Especial - Bienes de Protección Especial. E.P. Integración - Edificio y elementos singulares sometidos a Protección Integral.
 USO/APROVECHAMIENTO ACTUAL
 PLANTAS EDIFICACIÓN

ORIGEN/ARISTORICO	RESIDENCIAL	BALDUCIBERRA/SANABALLA	RESIDENCIAL
N° PLANTAS	RESTO PLANTAS	BAÑERA	RESIDENCIAL
RELACION CON LA CALZADA	EN ALDEA	BAÑA	RESIDENCIAL
RELACION CON LA PARCELA	SOTANO O SEMISOTANO		RESIDENCIAL

LUNES, 18 DE SEPTIEMBRE DE 2017 - BOC EXTRAORDINARIO NÚM. 27

COMUNIDAD AUTÓNOMA DE CANTABRIA
AYUNTAMIENTO DE LIÉRGANES
PLAN ESPECIAL DE PROTECCIÓN DEL PATRIMONIO CULTURAL
CÁLOGO URBANÍSTICO DE PROTECCIÓN DEL CONJUNTO HISTÓRICO
FICHAS DE BIENES INMUEBLES FICHA N.º 19
 FECHA DE REDACCIÓN. 29/01/2014
 FECHA DE ACTUALIZACIÓN.
 MERCADILLO, M1
 PRIMARIA ÚNICA
 LOCALIZACIÓN
 DIRECCIÓN POSTAL. JUAN CURRIS 15
 BARRIO DE MERCADILLO
 NÚCLEO Población o BARRIO. 99946 PARCELA. 20
 VALORACIÓN/BENEFICIOS. PROTECCIÓN ESTRUCTURAL
 EDIFICIO ***
 ARQUITECTURA POPULAR
 SÍMBOLO N.º 19
 M.N.S.S. 87 **
 A.P. ESPECIAL
*** Nivel de Protección del edificio. Supramunicipal. Integr. Cat. Nacional. Ambiental. Fuera de Ordenación.



2.004

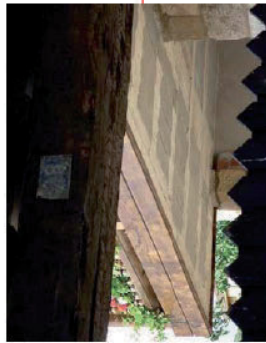

Verificación del Estado del Bien de Interés Cultural. Bien de Interés Local. Seguridad. Arquitectura culta. Arquitecto Popular. Conflicto.
 *** N.º 8.2. 87: A.P. Especial - Área de Protección Especial. E.P. Integr. - Elementos singulares sometidos a Protección Integral.
 ** N.º 8.2. 87: A.P. Especial - Área de Protección Especial. E.P. Integr. - Elementos singulares sometidos a Protección Integral.

USO/APROVECHAMIENTO ACTUAL
PLANTAS EMPILICADA

ORIGINAL/HISTÓRICO.	RESIDENCIAL
RELACION CON LA CALLE.	RESTO PLANTAS.
RELACION CON LA PARCELA.	BAUCUBIERTA/BAMBALLEA
(1) VER OBSERVACIONES	BAJA
	SOTANO O SEMISOTANO.
	RESIDENCIAL
	RESIDENCIAL



1/1.000



1/1.000

OBSERVACIONES Y SINGULARIDADES

HA SIDO OBJETO DE UNA RECENTE INTERVENCIÓN, CONSERVANDO LA ESTRUCTURA Y SUSTITUYENDO LOS FORJADOS DE MADERA POR VIGAS DE HERRAMAN Y BLOQUE COMO SE APREHA EN PLANTA BAJA, NUEVA SOLANA Y BALAUSTRADA.
 EL FORJADO VISTO DEBE SER EXPUSADO Y ENTABO.
 SE CONSIDERA EN BUENA EN RELACION CON LA PARCELA A PESAR DE HABER DESAPARECIDO LA MURADA QUE EXISTIA JUNTO A LA MEDIANERA ESTE EN UN FUTURO PUEDE CONSTRUISE Y POR TANTO QUEDAR OCUPADO EL VACIO ACTUAL

DESCRIPCIÓN, HISTORIA Y BIBLIOGRAFÍA DEL EDIFICIO
 ALTO
 SIELO XVII / XVI
 AUTOR / PROMOTOR
 SU UBICACIÓN EN UN ENTORNO DE INTERÉS
 CRITERIOS DE VALORACIÓN.
 SU VALOR ARQUITECTÓNICO O DECORATIVO
DESCRIPCIÓN, NOTAS Y REPRESENTACIONES HISTÓRICAS.
BIBLIOGRAFÍA Y DOCUMENTACIÓN GRÁFICA.
 "LIERGANE" - FOMENTO DE OBRAS Y OBRAS - JUNIO DE 1928
 "LAS CASAS DE LIERGANE" - FOMENTO DE OBRAS Y OBRAS - JUNIO DE 1928
 "VILLAS DE LIERGANE" - FOMENTO DE OBRAS Y OBRAS - JUNIO DE 1928
 "VILLAS DE LIERGANE" - FOMENTO DE OBRAS Y OBRAS - JUNIO DE 1928

INTENS DE DETALLES DEL EDIFICIO ***

ENTORNO	ENTORNO/PARCELA	INTERIOR
ENTORNO	ENTORNO	ACCESOS.
MUY ALTO	ALTO	PATIO.
	MEDIO	ESCALERA.
	CUBIERTA.	ESTANCIAS.
	PLANTAS.	
	CONSTRUCCIONES.	

CALIDAD CONSTRUCTIVA

FACHADA	CARPINTERIA
MAESTRÍA Y SILENIO	MADERA PINTADA/BARNIZADA
	APROBADO TELA
	DESIGNADO
	EN EL BOC. Oficial
	de Cantabria de 1989

ESTADO DEL EDIFICIO, SUPERFICIES E INTERVENCIÓNES POSIBLES

ESTADO GLOBAL	BUENO
APROVECHAMIENTO/USO.	RESIDENCIAL
SUPERFICIE DE PARCELA.	394 m2
SUPERFICIE OCUPADA.	80 m2
SUPERFICIE CONSTRUIDA.	211 m2
EFECTIVIDAD RESULTANTE	0.54 m2/m2

INTERVENCIÓNES DE GENERAL APLICACIÓN. SEZÓN GRADO DE PROTECCIÓN Y OBSERVACIONES



LUNES, 18 DE SEPTIEMBRE DE 2017 - BOC EXTRAORDINARIO NÚM. 27

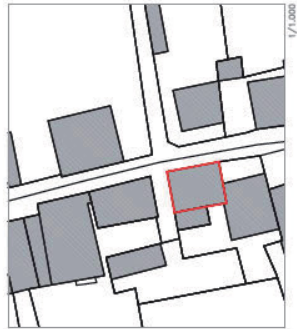

1/1.000

OBSERVACIONES Y SINGULARIDADES

ALGUNOS VAMOS ORIGINALES DEL S. XIX EN LA SEGUNDA PLANTA, VAMOS DE PLANTA BAJA MUY MODIFICADOS. HA PERMANECIDO HASTA HACER UNOS AÑOS CON LA FACCHADA REDECADA Y BLANCA. FUTURAS INTERVENCIONES DEBEN CONTENER LA RECONSTRUCCIÓN DE LOS MUEBOS DE FACCHADA AL ORDEN ORIGINAL, CON ALTERNACIÓN DE MATELES Y DEMARCACIÓN DE TAMAÑOS EN PLANTA BAJA. SUSTITUCIÓN DE BALAUSTRADA Y JARNALES EN LAS ESCALERAS EN LOS PASADIZOS. LAS ACORDES CON EL CONJUNTO. LA ROTULACIÓN EN CHAPA ALFABÉTICA DEBEA SUSTITUIRSE DE ACUERDO CON NORMATIVA.

DESCRIPCIÓN, HISTORIA Y BIBLIOGRAFÍA DEL EDIFICIO

INDICES EDIFICIO: MEDIO

AUTOR / PROMOTOR: SUELO XIX

CRITERIOS DE VALORACIÓN: SU UBICACIÓN EN UN ENTORNO DE INTERES

DESCRIPCIÓN, NOTAS Y REPRESENTACIONES HISTÓRICAS: *****

BIBLIOGRAFÍA Y DOCUMENTACIÓN GRÁFICA: "TERRAZAS" - FOMENTO DE CASA Y LINDA - JUNIO DE 1878. "MUEBOS DE FACCHADA DEL ANTIGUO DE LERZANOS" - CASOS DE CASO - JUNIO DE 1892. "VIRREY DON FRANCISCO DE CATALUÑA" - LA ANUNCIACIÓN JAMA Y OTROS - SEPTIEMBRE 2001.

**** Nivel de Interés: Muy alto, Alto, Medio, Bajo

INTENSIDAD DE DETALLES DEL EDIFICIO ***

ENTORNO	EXTERIOR/FACCHADA	INTERIOR
MUY ALTO	ALTO	ALTO
ALTO	ALTO	ALTO
ALTO	ALTO	ALTO
ALTO	ALTO	ALTO
ALTO	ALTO	ALTO

CALIDAD CONSTRUCTIVA

FACCHADA	CARPINTERÍA
MAESTRÍA Y SILENIO	MADEIRA
ESTADO GLOBAL	ESTADO DE LA OBRERA
APROXIMACIÓN/USO	RESERVACIONES POSIBLES
SUPERFICIE DE PARCELA	RESIDENCIAL Y COMERCIAL EN PLANTA BAJA 100
SUPERFICIE OCUPADA	182 m ²
SUPERFICIE CONSTRUIDA	182 m ²
EFECTIVIDAD RESULTANTE	1,96 m ² /m ²

INTERVENCIONES DE GENERAL APLICACIÓN. SEÑAL GRADO DE PROTECCIÓN Y OBSERVACIONES

COMUNIDAD AUTÓNOMA DE CANTABRIA

AYUNTAMIENTO DE LIÉRGANES

PLAN ESPECIAL DE PROTECCIÓN DEL PATRIMONIO CULTURAL

CATÁLOGO URBANÍSTICO DE PROTECCIÓN DEL CONJUNTO HISTÓRICO

FICHAS DE BIENES INMUEBLES

FICHA N.º 20

FECHA DE REDACCIÓN: 29/01/2014

FECHA DE ACTUALIZACIÓN:

MERCADILLO M1

PRIMA ONCA

JUAN CURRIS 13

BARRIO DE MERCADILLO

VALORACIÓN/INTERÉS

ARQUITECTURA POPULAR

ENTORNO

MUY ALTO

A.P. ESPECIAL

N.N.S.S. 87 **

**** Nivel de Protección del edificio: Supramunicipal, Integral, Catrimonial, Ambiental, Fuera de Ordenación.



USO/APROXIMACIÓN ACTUAL

PLANTAS EMPILGADAS

2.004

**** Nivel de Interés: Muy alto, Alto, Medio, Bajo

**** Nivel de Protección del edificio: Supramunicipal, Integral, Catrimonial, Ambiental, Fuera de Ordenación.

TIPOLÓGICA DEL EDIFICIO

ORIGINAL/HISTÓRICO

RESIDENCIAL

RELACION CON LA CALLE

RELACION CON LA PARCELA

TIPOLÓGICA DEL EDIFICIO

RESIDENCIAL

RELACION CON LA CALLE

RELACION CON LA PARCELA

TIPOLÓGICA DEL EDIFICIO

RESIDENCIAL

RELACION CON LA CALLE

RELACION CON LA PARCELA