

LUNES, 18 DE SEPTIEMBRE DE 2017 - BOC EXTRAORDINARIO NÚM. 28

## 7. OTROS ANUNCIOS

### 7.1. URBANISMO

#### CONSEJERÍA DE UNIVERSIDADES E INVESTIGACIÓN, MEDIO AMBIENTE Y POLÍTICA SOCIAL

##### DIRECCIÓN GENERAL DE URBANISMO

**CVE-2017-7653** *Aprobación definitiva del Plan Especial de Protección y Rehabilitación del Conjunto Histórico Artístico de Liérganes (parte II).*

La Comisión Regional de Ordenación del Territorio y Urbanismo, en sesión de 5 de julio de 2017, acordó aprobar definitivamente el Plan Especial de Protección y Rehabilitación del Conjunto Histórico Artístico de Liérganes, que consta de los siguientes documentos:

- Información, análisis y encuadre
- Memoria información - Anexo análisis visual
- Planos de análisis
- Planos de encuadre
- Adenda evaluación ambiental
- Catálogo
- Documento ambiental estratégico
- Estudio económico financiero
- Informe alegaciones
- Informes sectoriales
- Memoria vinculante
- Normas urbanísticas
- Planos de ordenación

De conformidad con lo establecido en el artículo 84.1 de la Ley 2/2001, de 25 de junio, de Ordenación Territorial y Régimen Urbanístico del Suelo, se procede a la publicación del contenido normativo del Plan comprendido en las siguientes carpetas:

- Catálogo
- Estudio económico financiero
- Memoria vinculante
- Normas urbanísticas
- Planos de ordenación

Contra el anterior acuerdo, se podrá interponer recurso contencioso-administrativo ante la Sala correspondiente del Tribunal Superior de Justicia de Cantabria en el plazo de dos meses contados desde el día siguiente al de la presente publicación.

Santander, 7 de agosto de 2017.

El secretario de la Comisión Regional de Ordenación del Territorio y Urbanismo,  
J. Emilio Misas Martínez.

CVE-2017-7653







LUNES, 18 DE SEPTIEMBRE DE 2017 - BOC EXTRAORDINARIO NÚM. 28



OBSERVACIONES Y SINGULARIDADES
EJEMPLO DE MANTENIMIENTO DE UNA VIVIENDA DE FINALES DEL SIGLO XIX.

DESCRIPCIÓN, HISTORIA Y BIBLIOGRAFÍA DEL EDIFICIO
MUY ALTO
AUBOR / PROMOTOR
FAMILIA OBESO
SIGLO XIX-XX
SU UBICACIÓN EN UN ENTORNO DE INTERÉS
SU VALOR ARQUITECTÓNICO
CITERIOS DE VALORACIÓN
DESCRIPCIÓN, NOTICIAS Y REFERENCIAS HISTÓRICAS.
CONSTRUIDA HACIA 1880-1900 POR LA FAMILIA OBESO. APANOR EN EL CENTRO DE LA FACHADA SOBRE FINAS COLUMNAS DE HIERRO, CON ALZADO REPETIDO AL SUR.

BIBLIOGRAFÍA Y DOCUMENTACIÓN GRAFICA.
"URBANISMO" - FINALES DE SIGLO Y SIGLO XX - MADRID, 1938.
"VALORES DE PLACAMIENTOS DEL ANTIQUARIO DE LEBIAGA" - CALLES DE MADRID - MADRID, 1987.
"VALORES MONUMENTAL DEL MANEJO DE LEBIAGA" - EL MANEJO DE LA ZARZA Y OTROS - MADRID, 2001.

Table with columns for: CALIDAD CONSTRUCTIVA, FACHADA, ESTADO DEL EDIFICIO, APROXIMACIÓN/USO, SUPERFICIE DE PARCELA, SUPERFICIE OCUPADA, EFICIENCIA RESIDUANTE, INTERVENCIONES DE GENERAL APLICACIÓN. Includes a red stamp: 'APROBADO PARA PUBLICAR' dated 05 JUL 2017.

AYUNTAMIENTO DE LIÉRGANES
PLAN ESPECIAL DE PROTECCIÓN DEL PATRIMONIO CULTURAL
CATALOGO URBANÍSTICO DE PROTECCIÓN DEL CONJUNTO HISTÓRICO
FICHAS DE BIENES INMUEBLES
FICHA N° 52
FECHA DE REDACCIÓN: 28/01/2014
FECHA DE ACTUALIZACIÓN: 2/004
ESP. CATEGORIAL: 990203130995
MANZANA: 99228 PARCELA: 3
PROTECCIÓN: MEDIAL
EDIFICIO 1
LOCALIZACIÓN: MERCADELO 1/2, PRIMERA UNDA
DIRECCIÓN POSTAL: JUAN CURTIS 8, BARRIO DE MERCADELO
VALORACIÓN/INTERÉS: ARQUITECTURA CULTA
EDIFICIO 1, TIPO: 011
N.I.S.S. 07 \*\*\*
\*\*\* Revistas de Protección del edificio: Supremacías, Integra, Catavina, Arbolenci, Puño de Orión, etc.

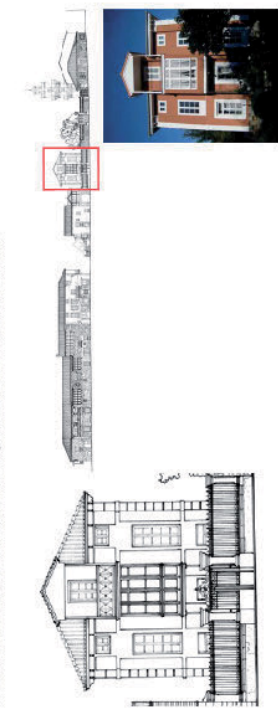

TIPOLÓGICA DEL EDIFICIO
GENERAL HISTÓRICO.
N° PLANTAS: 2-4-1
RELACION CON LA CALLE: RETRANQUILIZADA EN HILERA
RELACION CON LA PARCELA: BAÑA, SOTANO O SEMISOTANO.
RESIDENCIAL
RESIDENCIAL
RESIDENCIAL
RESIDENCIAL
RESIDENCIAL

LUNES, 18 DE SEPTIEMBRE DE 2017 - BOC EXTRAORDINARIO NÚM. 28

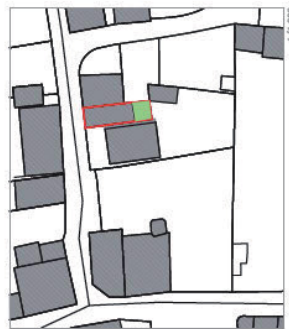

OBSERVACIONES Y SINGULARIDADES

EN ORDEN COHERENTE DE LA CASA DE NOBEN, EN EL CONTEXTO DEL ARQUITECTO CARLOS DE SAAO, SE DESTINA A OBRA LOCAL DE LA CASA RURAL, CONSERVANDO EL PUNTO DE ACCESO EN SILLERA Y LOS MUROS PERIMETRALES EN MAMPUESTA.

DESCRIPCIÓN, HISTORIA Y BIBLIOGRAFÍA DEL EDIFICIO

ALTO

SIGLO XX

SU UBICACIÓN EN UN ENTORNO DE INTERÉS

SU SINGULARIDAD

SU VALOR ARQUITECTÓNICO COMO INTERVENCIÓN CONTEMPORÁNEA

DESCRIPCIÓN, NOTICIAS Y REFERENCIAS HISTÓRICAS.

BIBLIOGRAFÍA Y DOCUMENTACIÓN GRÁFICA

"SAAO" - FINES DE USO Y LUGAR - JUNIO 1928

"VALLES DE PLACAMENTO DEL ANTIQUE DE LERIO" - CARLOS DE SAAO - JUNIO 1927

"CERCA MUNICIPAL DE LERIO" - SA AMARU JUNA Y OTROS - SEPTIEMBRE 2001

\*\*\* Nivel de Interés: Muy alto, Alto, Medio, Bajo

ESTADO DE DETALLES DEL EDIFICIO \*\*\*

ENTORNO	MUY ALTO	JARDÍN/PAISAJE/PARCELA	INTERIOR	ALTO
ENTORNO	MUY ALTO	ORGANIZACIÓN	ACCESOS	ALTO
ENTORNO	MUY ALTO	PLANTACIÓN	PABLO	ALTO
ENTORNO	MUY ALTO	CUBIERTA	ESCALERA	ALTO
ENTORNO	MUY ALTO	CONSTRUCCIONES	ESPAÑOLA	ALTO

\*\*\* Nivel de Interés: Muy alto, Alto, Medio, Bajo

CALIDAD CONSTRUCTIVA

FACHADA: PIEDRA, REBOCO Y MADEA

CARPINTERÍA: MADERA FINA

CUBIERTAS: ALPARGADO TEJA PULCRADO

DEFINICIÓN DE LA PLANTA DE LA OBRA

ESTADO DEL EDIFICIO, SUPERFICIES E INTERENCIONES POSIBLES

ESTADO GLOBAL: BUENO

APROVECHAMIENTO/USO: RESIDENCIAL Y COMERCIAL

IN PLANTA BAJA 707

SEÑAL DE CALIDAD: Registro de Obra de Intervención y Rehabilitación

DAOS: 1.13 m<sup>2</sup>/m<sup>2</sup>

INTERENCIONES DE GENERAL APLICACIÓN: SECCIÓN GRADO DE PROTECCIÓN, MANTENER ALZADO EN COLOR BLANCO

CONJUNTO AUTÓNOMA DE CANTABRIA

AYUNTAMIENTO DE LIÉRGANES

PLAN ESPECIAL DE PROTECCIÓN DEL PATRIMONIO CULTURAL

CATALOGO URBANÍSTICO DE PROTECCIÓN DEL CONJUNTO HISTÓRICO

FICHAS DE BIENES INMUEBLES

FICHA N° 53

FECHA DE REDACCIÓN: 28/07/2014

FECHA DE ACTUALIZACIÓN:

MERCADILLO 42

PRIMA ONCA

LOCALIZACIÓN

JUAN CURTIS 10

BARRO DE MERCADILLO

PROTECCIÓN: INTERIOR

ARQUITECTURA CULTA

MUY ALTO

AD: ESPECIAL

\*\*\* Nivel de Protección del edificio: Supramunicipal, Intercom. Edificios, Ambient. Fuera de Ordenación.

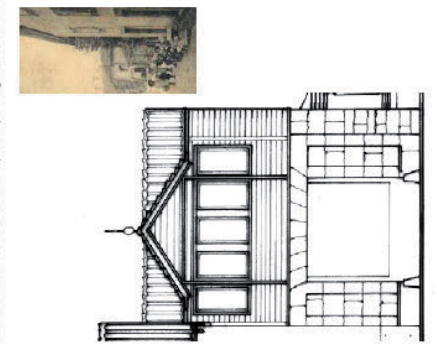

TIPOLOGÍA DEL EDIFICIO

RESIDENCIAL / COCHERA

N° PLANTAS: 2

RELACION CON LA CALLE: AJENADA EN HILERA

RELACION CON LA PARCELA: BAUCUBIERTA/REHABILITADA

PRIMERA

BAJA

SOTANO O SEMISOTANO

RESIDENCIAL COMERCIAL

PLANOS DE PROTECCIÓN ACTUAL

\*\*\* Nivel de Interés: Muy alto, Alto, Medio, Bajo

\*\*\* Nivel de Protección del edificio: Supramunicipal, Intercom. Edificios, Ambient. Fuera de Ordenación.

LUNES, 18 DE SEPTIEMBRE DE 2017 - BOC EXTRAORDINARIO NÚM. 28

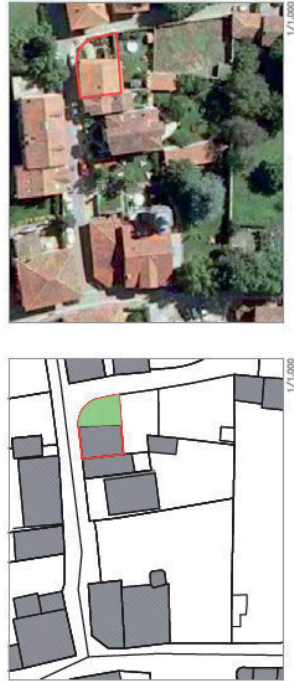

**OBSERVACIONES Y SINGULARIDADES**

CONSERVACIÓN DE MUEBROS DEL SIGLO XIX, CON PROFUNDAS REFORMAS Y NUMEROSOS IMPACTOS NEGATIVOS QUE CONVIERTEN LA EDIFICACIÓN EN UN BIEN DE INTERÉS HISTÓRICO. RECOMENDACIÓN DE INTERVENCIÓN: FUTURAS INTERVENIONES TIENDAN QUE CONSERVAR LA SUPRESIÓN DEL NUDO DE CUBIERTA Y EL REVERSO DE GALERÍA Y SOLANA EN FACHADA DE SALIENTE, MÁS ACORDE CON EL LUGAR.

**DESCRIPCIÓN, HISTORIA Y BIBLIOGRAFÍA DEL EDIFICIO**

ALTO / PROMOTOR

SIGLO XIX

SU UBICACIÓN EN UN ENTORNO DE INTERÉS

SU TRAZA ORIGINAL Y POSIBILIDADES DE RECUPERACIÓN

DESCRIPCIÓN, NOTICIAS Y REFERENCIAS HISTÓRICAS.

BIBLIOGRAFÍA Y DOCUMENTACIÓN GENERAL

"URBANO" - FOLIO DE CASO Y LEYER - JUNIO 1936

"N.I.S. DE PLANEAMIENTO DEL AYUNTAMIENTO DE LIÉRGANES" - CASOS DE CASO - JUNIO 1987

"CÁRTERO MUNICIPAL DEL MUNICIPIO DE LIÉRGANES" - LA MANUBRA ZANJA Y OTROS - SEPTIEMBRE 2001.

\*\*\* Nivel de protección del edificio: Supremacía, Integral, Catavinal, Anhelante, Fuerte de Ordenación.

**INTERES DE DETALLES DEL EDIFICIO \*\*\***

ENTORNO	MUY ALTO	EXTERIOR/FACHADA	ALTO	INTERIOR	ALTO
ENTORNO	MUY ALTO	FACHADA	MEDIO	ACCESOS	MEDIO
ENTORNO	MUY ALTO	CUBIERTA	MEDIO	PABLO	MEDIO
				ESCALERA	ALTO
				ESTANCIAS	ALTO

**CALIDAD CONSTRUCTIVA**

FACHADA	SOLANA	REVERSO Y PIRÓFRA	CARPINTERÍA	MADERA
---------	--------	-------------------	-------------	--------

**ESTADO DEL EDIFICIO, SUPERFICIES E INTERVENIONES POSIBLES**

ESTADO GLOBAL	BUENO
APROXIMACIÓN/USO	RESIDENCIAL
SUPERFICIE DE PARCELA	148 m <sup>2</sup>
SUPERFICIE OCUPADA	98 m <sup>2</sup>
SUPERFICIE CONSTRUIDA	194 m <sup>2</sup>
EFICIENCIA RESULTANTE	1.31 m <sup>2</sup> /m <sup>2</sup>

INTERVENIONES DE GENERAL APLICACIÓN: SECCIÓN GRADO DE PROTECCIÓN Y OBSERVACIONES

**APROBADO**

DEFINIDO EN FUENTE

05 JUL 2017

El Secretario

COMUNIDAD AUTÓNOMA DE CANTABRIA

AYUNTAMIENTO DE LIÉRGANES

PLAN ESPECIAL DE PROTECCIÓN DEL PATRIMONIO CULTURAL

CATALOGO URBANÍSTICO DE PROTECCIÓN DEL CONJUNTO HISTÓRICO

**FICHAS DE BIENES INMUEBLES**

FICHA N° 54

DENOMINACIÓN DEL EDIFICIO: CASA MONTAÑESA

FECHA DE REDACCIÓN: 28/01/2014

FECHA DE ACTUALIZACIÓN:

SUBCONJUNTO: MERCADERO 12

TITULARIDAD: PRIVADA ÚNICA

LOCALIZACIÓN: JUAN CURTIS 12

DIRECCIÓN POSTAL: BARRIO DE MERCADERO

INDICIO POBLACION O BARRIO: BARRIO DE MERCADERO

VALORACIÓN/INTERÉS: ARQUITECTURA POPULAR

EDIFICIO \* \* \* \* \*

N.I.S. 67 \*\*\*

AP. ESPECIAL

\*\*\* Nivel de protección del edificio: Supremacía, Integral, Catavinal, Anhelante, Fuerte de Ordenación.



**REPOSICIÓN DEL EDIFICIO**

GENERAL HISTÓRICO	RESIDENCIAL
N° PLANTAS	2+1
RELACION CON LA CALLE	ALINEADA
RELACION CON LA PARCELA	EN HERRA

**PLANTAS DEL EDIFICIO ACTUAL**

BALCONES/BALUARDA	RESIDENCIAL
BOSTO PLANOS	RESIDENCIAL
BAJA	RESIDENCIAL
SOFNHO O SEMISOFNHO	RESIDENCIAL

\*\*\* Nivel de protección del edificio: Supremacía, Integral, Catavinal, Anhelante, Fuerte de Ordenación.









