

CONSEJERÍA DE MEDIO RURAL, PESCA Y ALIMENTACIÓN

DIRECCIÓN GENERAL DEL MEDIO NATURAL

CVE-2019-4436 *Resolución definitiva de rectificación del Catálogo de Montes de Utilidad Pública del término municipal de Arenas de Iguña.*

Vista la revisión cartográfica y documental del Catálogo de Montes de Utilidad Pública del término municipal de Arenas de Iguña, resultado del análisis exhaustivo de toda la información disponible sobre los montes no deslindados y deslindados ubicados en el citado municipio:

- Monte número 349 "Moroso y Río", perteneciente a los pueblos de Santa Águeda, San Juan de Raicedo, Arenas y Bostronizo.
- Monte número 350 "Rodil y Bustantigua", perteneciente a los pueblos Pedredo, Riovaldeiguña, Palacios, Palazuelos y Las Fraguas.
- Monte número 351 "Bustablado y Cubias", perteneciente a los pueblos de San Vicente de León y Los Llares.
- Monte número 352 "Poniente", perteneciente a los Ayuntamientos de Arenas de Iguña y Molledo.
- Monte número 352-bis "Cojorco y La Panda" perteneciente a los pueblos de La Serna, Arenas y Raicedo.

Vista la Orden GAN/61/2013, de 24 de septiembre, por la que se aprueba el procedimiento para la rectificación del Catálogo de Montes de Utilidad Pública de Cantabria.

Visto el informe previo del Jefe de la Sección Forestal II de 08 de octubre de 2018 relativo a la necesidad de proceder a la rectificación del Catálogo en lo concerniente a el monte del término municipal de Arenas de Iguña.

Visto el acuerdo de 08 de octubre de 2018 de esta Jefatura de inicio del procedimiento de rectificación y de apertura de un periodo de información pública y audiencia a los interesados, que ha sido expuesto en el tablón de anuncios del Ayuntamiento de Arenas de Iguña del 25 de octubre de 2018 al 15 de noviembre de 2018 y que ha sido publicado en el Boletín Oficial de Cantabria número 210 de 26 de octubre de 2018.

Vista la corrección de errores de 12 de noviembre de 2018 de esta Jefatura de inicio del procedimiento de rectificación y de apertura de un nuevo periodo de información pública y audiencia a los interesados, que ha sido expuesto en el tablón de anuncios del Ayuntamiento de Arenas de Iguña del 06 de diciembre de 2018 al 26 de diciembre de 2018 y que ha sido publicada en el Boletín Oficial de Cantabria número 237 de 5 de diciembre de 2018.

Vista la propuesta de resolución provisional de 01 de febrero de 2019 de esta Jefatura y de apertura de un periodo de información pública y audiencia a los interesados, que ha sido expuesta en el tablón de anuncios del Ayuntamiento de Arenas de Iguña del 28 de febrero de 2019 al 21 de marzo de 2019 y publicada en el Boletín Oficial de Cantabria número 46 de 06 de marzo de 2019.

Considerando que, transcurrido el plazo establecido en el acuerdo de inicio de procedimiento, se han estudiado e informado las alegaciones presentadas, las cuales han sido desestimadas.

Considerando que, transcurrido el plazo establecido en la propuesta de resolución provisional, se ha estudiado e informado la alegación presentada, la cual ha sido desestimada,

LUNES, 20 DE MAYO DE 2019 - BOC NÚM. 95

RESUELVO

PRIMERO.- Aprobar la rectificación del Catálogo de Montes de Utilidad Pública del término municipal de Arenas de Iguña, de acuerdo con los documentos y planos que obran en el expediente y cuyos principales datos y cartografía son:

Nº MUP	DENOMINACIÓN	PERTENENCIA	LÍMITES	ESPECIES	CABIDA FORESTAL (ha)	CABIDA TOTAL (ha)
349	Moroso y Río	Pueblos de Santa Águeda, San Juan de Raicedo, Arenas y Bostronizo	N: Con Monte de Utilidad Pública nº358 "Brazo, Elgedo, Fresneda y Rodil" perteneciente a los pueblos de Los Corrales y Somahoz (T.M. de Los Corrales de Buelna). E: Con Monte de Utilidad Pública nº348 "Amagallos, Gateras y Pedralva" perteneciente al Ayuntamiento de Anievas (T.M. de Anievas) y con fincas particulares del T.M. de Arenas de Iguña. S: Con fincas particulares del T.M. de Arenas de Iguña. O: Con río Besaya y con Monte de Utilidad Pública nº357 "Rucieza, Dehesa y Guzaporos" perteneciente al Ayuntamiento de Cieza (T.M. de Cieza).	Matorral Roble común (Quercus robur) Pino insigne (Pinus radiata)	544,58	568,37
350	Rodil y Bustantigua	Pueblos de Pedredo, Riovaldeiguña, Palacios, Palazuelos y Las Fraguas	N: Con T.M. de Cieza. E: Con carretera del Estado de Santander a Reinoso. S: Con fincas particulares y con ríos Los Llares y de las Cortes. O: Con río de las Cortes y con arroyo la Maza.	Matorral Roble común (Quercus robur) Pino insigne (Pinus radiata)	1.064,87	1.129,47
351	Bustablado y Cubías	Pueblos de San Vicente de León y Los Llares	N: Con fincas particulares del T.M. de Arenas de Iguña y con río Los Llares. E: Con fincas particulares del T.M. de Arenas de Iguña y con Monte de Utilidad Pública nº361 4º "Navajos" perteneciente al pueblo de Molledo (T.M. de Molledo). S: Con Monte de Utilidad Pública nº361 4º "Navajos" perteneciente al pueblo de Molledo (T.M. de Molledo) y con Monte de Utilidad Pública nº352 "Poniente" perteneciente a los Ayuntamientos de Arenas de Iguña y de Molledo (T.M. de Arenas de Iguña). O: Con Monte de Utilidad Pública nº352 "Poniente" perteneciente a los Ayuntamientos de Arenas de Iguña y Molledo (T.M. de Arenas de Iguña) y con barranco del río de Los Llares.	Matorral Roble común (Quercus robur) Rebollo (Quercus pyrenaica)	1.038,13	1.041,49

LUNES, 20 DE MAYO DE 2019 - BOC NÚM. 95

Nº MUP	DENOMINACIÓN	PERTENENCIA	LÍMITES	ESPECIES	CABIDA FORESTAL (ha)	CABIDA TOTAL (ha)
352	Poniente	Ayuntamientos de Arenas y Molledo	N: Con T.M. de Cieza. E: Con arroyo de la Maza, con río de los Prados y con Monte de Utilidad Pública nº351 "Bustablado y Cubias" perteneciente a los pueblos de San Vicente de León y Los Llares (T.M. de Arenas de Iguña). S: Con TT.MM. de Bárcena de Pie de Concha y Los Tojos. O: Con T.M. de Los Tojos.	Matorral Roble común (Quercus robur) Haya (Fagus sylvatica)	3.040,43	3.041,43
352-bis	Cojorco y La Panda	Pueblos de La Serna, Arenas y Raicedo	N: Con fincas particulares del T.M. de Arenas de Iguña. E: Con Monte de Utilidad Pública nº348 "Amagallos, Gateras y Predalva" perteneciente al Ayuntamiento de Anievas (T.M. de Anievas) y con Monte de Utilidad Pública nº361 "Canales y Redondo" perteneciente a los Ayuntamientos de Arenas y Molledo (T.M. de Molledo). S: Con Monte de Utilidad Pública nº361 3º "Las Cocias y la Loma" perteneciente al pueblo de la Helguera (T.M. de Molledo), con Monte de Utilidad Pública nº361-A "El Rincón y Decia" perteneciente al pueblo de Santa Cruz de Iguña (T.M. de Molledo) y con fincas particulares del T.M. de Molledo. O: Con fincas particulares del T.M. de Arenas de Iguña.	Matorral Roble común (Quercus robur) Pino insigne (Pinus radiata)	460,49	469,91

SEGUNDO.- Ordenar la publicación de este acuerdo en el Boletín Oficial de Cantabria y su exposición en el tablón de anuncios del Ayuntamiento de Arenas de Iguña.

Contra esta Resolución, que no pone fin a la vía administrativa, podrá interponerse recurso de alzada ante el Consejero de Medio Rural, Pesca y Alimentación en el plazo de un mes a contar desde el día siguiente a su publicación en el Boletín Oficial de Cantabria. Si la impugnación tiene por objeto únicamente cuestiones referidas a la titularidad de fincas, deberá interponerse demanda ante la jurisdicción civil.

Santander, 26 de abril de 2019.
El director general del Medio Natural,
Antonio Javier Lucio Calero.

LUNES, 20 DE MAYO DE 2019 - BOC NÚM. 95

PROPUESTA DE RESOLUCIÓN DEFINITIVA

Página 4 de 9

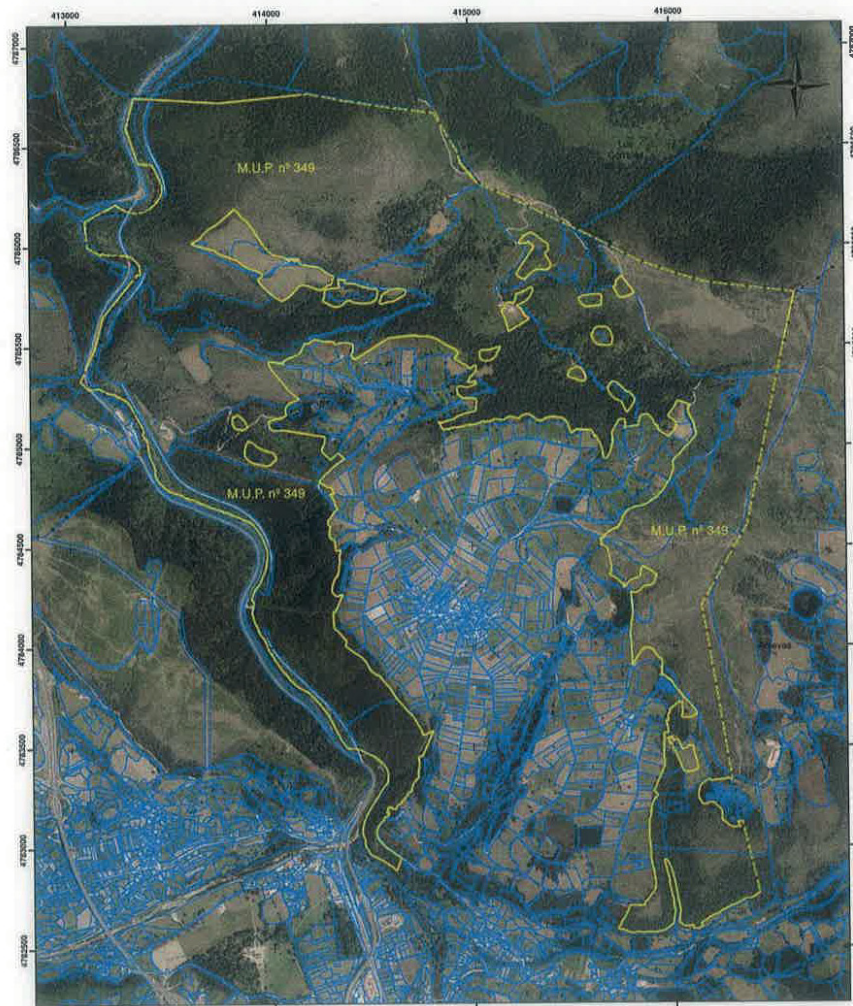

RECTIFICACIÓN DEL CATÁLOGO DE MONTES DE UTILIDAD PÚBLICA DE CANTABRIA EN EL T. M. DE ARENAS DE IGUÑA

MONTE DE UTILIDAD PÚBLICA Nº 349 DENOMINADO "MOROSO Y RÍO"
PERTENECIENTE A LOS PUEBLOS DE SANTA ÁGUEDA, SAN JUAN DE RAICEDO, ARENAS Y BOSTRONIZO

FECHA: 26/04/2019

<p> Límite M.U.P. Nº 349 Catastro de Rústica de Arenas de Iguña Límite municipal (I.G.N.) <small>Ortofotografía PNOA (2017)</small> <small>Sistema de Referencia ETRS 89</small> <small>Proyección U.T.M. Huso 30N</small> <small>Escala 1:15.000</small> </p>	<p>TÉRMINO MUNICIPAL DE ARENAS DE IGUÑA</p>	<p> </p> <p> GOBIERNO de CANTABRIA CONSEJERÍA DE MEDIO RURAL, PESCA Y ALIMENTACIÓN DIRECCIÓN GENERAL DEL MEDIO NATURAL SERVICIO DE MONTES </p>
---	---	---

CVE-2019-4436

LUNES, 20 DE MAYO DE 2019 - BOC NÚM. 95

RESOLUCIÓN DEFINITIVA

Página 5 de 9

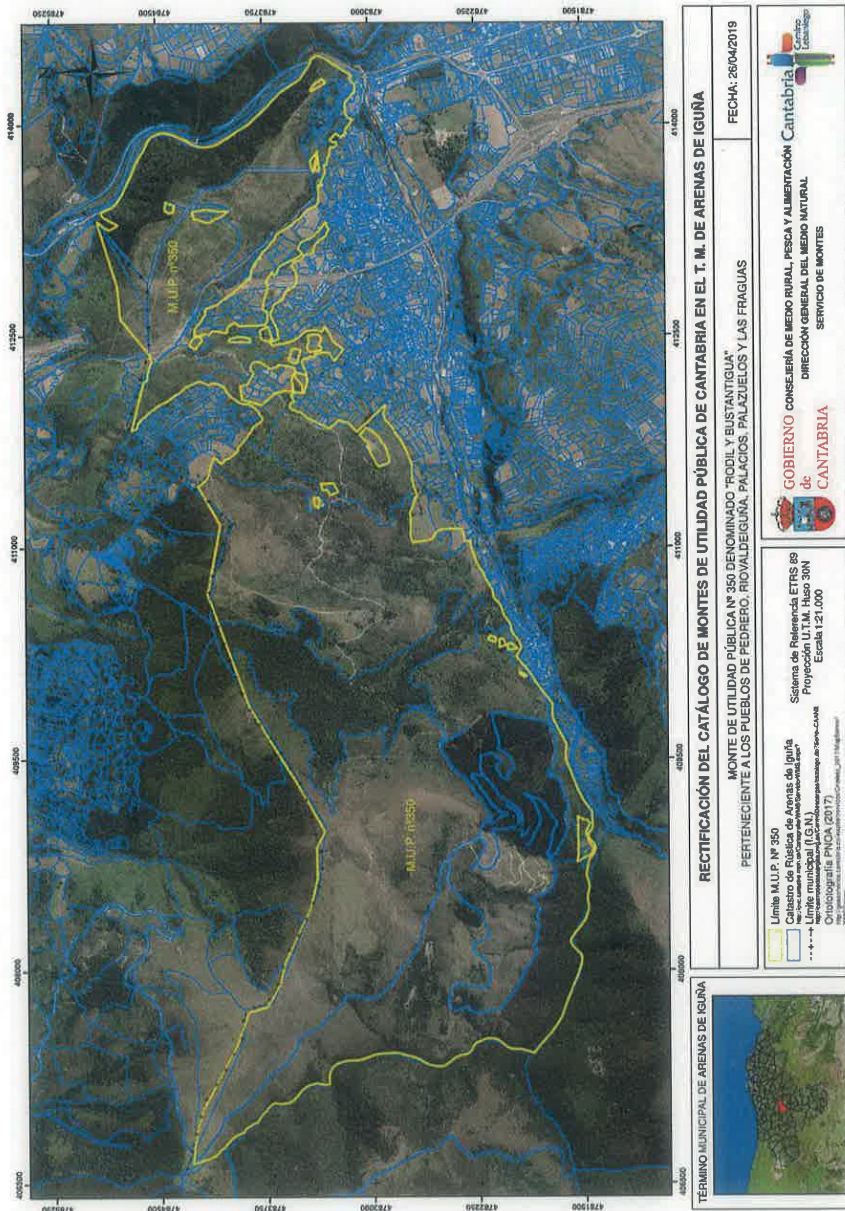

CVE-2019-4436

LUNES, 20 DE MAYO DE 2019 - BOC NÚM. 95

PROPUESTA DE RESOLUCION DEFINITIVA

Página 6 de 9

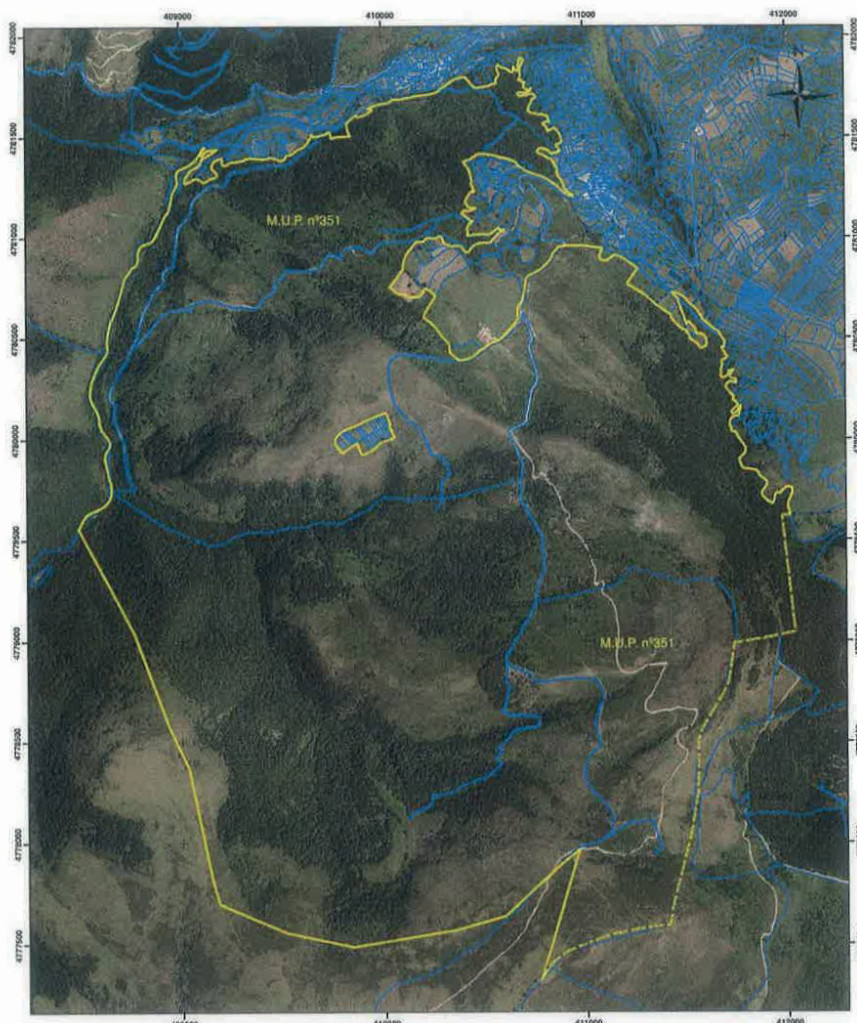

RECTIFICACIÓN DEL CATÁLOGO DE MONTES DE UTILIDAD PÚBLICA DE CANTABRIA EN EL T. M. DE ARENAS DE IGUÑA

MONTE DE UTILIDAD PÚBLICA Nº 351 DENOMINADO "BUSTABLADO Y CUBIAS" PERTENECIENTE A LOS PUEBLOS DE SAN VICENTE DE LEÓN Y LOS LLARES

FECHA: 26/04/2019

Límite M.U.P. Nº 351
 Catastro de Rústica de Arenas de Iguña
 Límite municipal (I.G.N.)
http://www.serviciomunicipal.org.es/serviciomunicipal/sermucamk
 Ortofotografía PNOA (2017)
http://www.serviciomunicipal.org.es/serviciomunicipal/sermucamk
 Sistema de Referencia ETRS 89
 Proyección U.T.M. Huso 30N
 Escala 1:15.000



GOBIERNO de CANTABRIA
 Cantabria Camino Lebaniego
 CONSEJERÍA DE MEDIO RURAL, PESCA Y ALIMENTACIÓN
 DIRECCIÓN GENERAL DEL MEDIO NATURAL
 SERVICIO DE MONTES

CVE-2019-4436

LUNES, 20 DE MAYO DE 2019 - BOC NÚM. 95

GOBIERNO de CANTABRIA
CONSEJERÍA DE MEDIO RURAL,
PESCA Y ALIMENTACIÓN

Cantabria Camino Lebaniego

Dirección General del Medio Natural
Servicio de Montes
C/ Albert Einstein, 2
Parque Científico y Tecnológico de Cantabria
39011 Santander - CANTABRIA
Telf: 942 207 593
dgmedionatural@cantabria.es

RESOLUCIÓN DEFINITIVA

Página 7 de 9



RECTIFICACIÓN DEL CATÁLOGO DE MONTES DE UTILIDAD PÚBLICA DE CANTABRIA EN EL T. M. DE ARENAS DE IGUÑA

MONTE DE UTILIDAD PÚBLICA Nº 352 DENOMINADO "PONIENTE"
PERTENECIENTE A LOS AYUNTAMIENTOS DE ARENAS Y MOLLEDO

FECHA: 28/04/2019

<ul style="list-style-type: none"> Límite M.U.P. Nº 352 Catálogo de Física de Arenas de Iguña <small>(Ayuntamiento de Arenas de Iguña - 1984) (BOC nº 86)</small> Límite municipal (I.G.N.) <small>http://www.integridadgeo.es/Cat%C3%A1logos/Cat%C3%A1logo%20de%20TerminosMunicipales.aspx</small> <small>Ortofotografía PNOA (2017) http://www.ign.es/web/ign/otros/proyectos/portal/Ortofotografia_2017/Multimedia/Wallpaper</small> <small>Sistema de Referencia ETRS 89 Proyección U.T.M. Huso 30N Escala 1:30.000</small> 	<p>TÉRMINO MUNICIPAL DE ARENAS DE IGUÑA</p>	<p>CONSEJERÍA DE MEDIO RURAL, PESCA Y ALIMENTACIÓN DIRECCIÓN GENERAL DEL MEDIO NATURAL SERVICIO DE MONTES</p>
--	--	--

LUNES, 20 DE MAYO DE 2019 - BOC NÚM. 95

PROPUESTA DE RESOLUCION DEFINITIVA

Página 8 de 9



2019/4436

CVE-2019-4436